

# ETAT DES RISQUES ET POLLUTIONS

111 RUE GÉNÉRAL SARRAIL 76600 LE HAVRE

Adresse: 111 Rue Général Sarrail 76600 LE HAVRE  
Coordonnées GPS: 49.498353, 0.11795  
Cadastre: JJ 66

Commune: LE HAVRE  
Code Insee: 76351

Reference d'édition: 3388030  
Date d'édition: 13/10/2025

Vendeur:

Acquéreur:

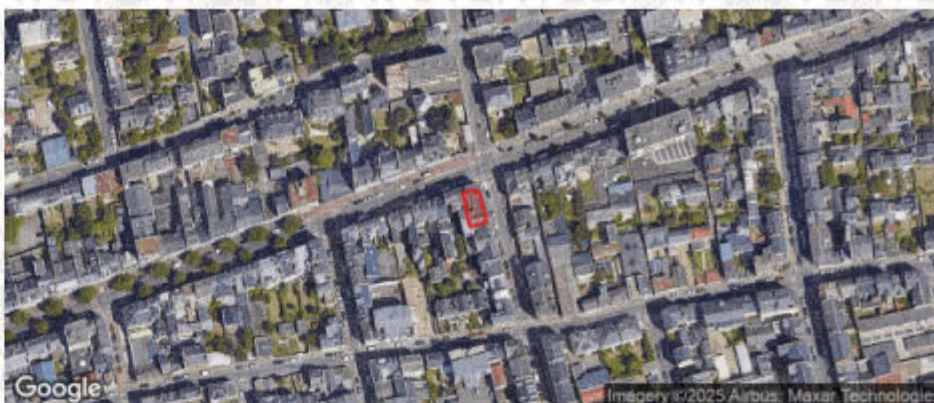

OLD : NON

PEB : NON

20 BASIAS, 0 BASOL, 2 ICPE

RADON : niv. 1

SEISME : niv. 1

## PLAN DE PREVENTION DES RISQUES

Type	Exposition	Plan de prevention		
Informatif <b>OLD</b>	<b>NON</b>	La commune n'est pas concernée par l'obligation légale de débroussaillage au titre de l'article R.125-23		
Informatif <b>PEB</b>	<b>NON</b>	Le bien n'est pas situé dans un zonage réglementaire du plan d'exposition au bruit		
PPR Naturel <b>SEISME</b>	<b>OUI</b>	Zonage réglementaire sur la sismicité : Niveau 1		
PPR Naturel <b>RADON</b>	<b>OUI</b>	Commune à potentiel radon de niveau 1		
PPR Naturels <b>Inondation</b>	<b>NON</b>	Inondation Par ruissellement et coulée de boue Lézarde	Approuvé	06/05/2013
		Inondation Lézarde	Approuvé	06/05/2013
		Inondation Par une crue torrentielle ou à montée rapide de cours d'eau Lézarde	Approuvé	06/05/2013
		Inondation Par remontées de nappes naturelles Lézarde	Approuvé	06/05/2013
		Inondation Estuaire Nord de la Seine	Approuvé	01/07/2022
		Inondation Par submersion marine Estuaire Nord de la Seine	Approuvé	01/07/2022
PPR Miniers	<b>NON</b>	La commune ne dispose d'aucun plan de prevention des risques <b>Miniers</b>		
PPR Technologiques <b>Risque industriel</b>	<b>NON</b>	Risque industriel	Approuvé	17/10/2016
		Risque industriel Effet thermique	Approuvé	17/10/2016
		Risque industriel Effet de surpression	Approuvé	17/10/2016
		Risque industriel Effet toxique	Approuvé	17/10/2016

"Les informations sur les risques auxquels ce bien est exposé sont disponibles sur le site Géorisques : [www.georisques.gouv.fr](http://www.georisques.gouv.fr)" article R.125-25

## DOCUMENTS RÉGLEMENTAIRES ET REFERENCES

<https://www.info-risques.com/short/AYJSF>

En cliquant sur le lien suivant ci-dessus, vous trouverez toutes les informations préfectorales et les documents de références et les annexes qui ont permis la réalisation de ce document.

# Etat des risques

Etat des risques, pollutions et sols en application des articles L.125-5, L.125-6 et L.125-7 du code de l'environnement MTEECPR / DGPR janvier 2025  
Cet état, à remplir par le vendeur, est destiné à être joint en annexe du contrat de vente d'un bien immobilier et à être remis, dès la première visite, au potentiel acquéreur par le vendeur. Il doit dater de moins de 6 mois et être actualisé, si nécessaire, lors de l'établissement de la promesse de vente, du contrat préliminaire ou de l'acte authentique.

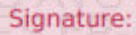
Adresse de l'immeuble ou parcelle(s) concernée(s)	Code postal	Nom de la commune
111 Rue Général Sarrail	76600	LE HAVRE
<b>JJ 66</b>		
Situation de l'immeuble au regard d'un ou plusieurs plans de prévention des risques naturels (PPRN)		
L'immeuble est situé dans le périmètre d'un PPR <b>NATURELS</b> <span style="float: right;">oui <input type="checkbox"/> non <input checked="" type="checkbox"/></span>		
prescrit <sup>(1)</sup> <input type="checkbox"/> anticipé <sup>(2)</sup> <input type="checkbox"/> approuvé <sup>(3)</sup> <input type="checkbox"/> approuvé et en cours de révision <sup>(4)</sup> <input type="checkbox"/> date <input type="text"/>		
Si oui, les risques naturels pris en considération sont liés au risque: <input type="text"/>		
L'immeuble est concerné par des prescriptions de travaux dans le règlement du PPRN <span style="float: right;">oui <input type="checkbox"/> non <input type="checkbox"/></span>		
Si oui, les travaux prescrits ont été réalisés <span style="float: right;">oui <input type="checkbox"/> non <input type="checkbox"/></span>		
Situation de l'immeuble au regard d'un plan de prévention des risques miniers (PPRM)		
L'immeuble est situé dans le périmètre d'un PPR <b>MINIERS</b> <span style="float: right;">oui <input type="checkbox"/> non <input checked="" type="checkbox"/></span>		
prescrit <sup>(1)</sup> <input type="checkbox"/> anticipé <sup>(2)</sup> <input type="checkbox"/> approuvé <sup>(3)</sup> <input type="checkbox"/> approuvé et en cours de révision <sup>(4)</sup> <input type="checkbox"/> date <input type="text"/>		
Si oui, les risques miniers pris en considération sont liés au risque: <input type="text"/>		
L'immeuble est concerné par des prescriptions de travaux dans le règlement du PPRM <span style="float: right;">oui <input type="checkbox"/> non <input type="checkbox"/></span>		
Si oui, les travaux prescrits ont été réalisés <span style="float: right;">oui <input type="checkbox"/> non <input type="checkbox"/></span>		
Situation de l'immeuble au regard d'un plan de prévention des risques technologiques (PPRT)		
L'immeuble est situé dans le périmètre d'un PPR <b>TECHNOLOGIQUES</b> <span style="float: right;">oui <input type="checkbox"/> non <input checked="" type="checkbox"/></span>		
prescrit <sup>(1)</sup> <input type="checkbox"/> approuvé <sup>(3)</sup> <input type="checkbox"/> approuvé et en cours de révision <sup>(4)</sup> <input type="checkbox"/> date <input type="text"/>		
Si oui, les risques technologiques pris en considération dans le règlement du PPRT ou, à défaut, dans l'arrêté de prescription, sont liés à :		
effet toxique <input type="checkbox"/> effet thermique <input type="checkbox"/> effet surpression <input type="checkbox"/>		
L'immeuble est situé en secteur d'expropriation ou de délaissement <span style="float: right;">oui <input type="checkbox"/> non <input type="checkbox"/></span>		
L'immeuble est situé en zone de prescription <span style="float: right;">oui <input type="checkbox"/> non <input type="checkbox"/></span>		
si la transaction concerne un logement, l'ensemble des travaux prescrits ont été réalisés <span style="float: right;">oui <input type="checkbox"/> non <input type="checkbox"/></span>		
si la transaction ne concerne pas un logement, l'information sur le type de risques auxquels l'immeuble est exposé ainsi que leur gravité, probabilité et cinétique, est jointe à l'acte de vente ou au contrat de location <sup>(5)</sup> <span style="float: right;">oui <input type="checkbox"/> non <input type="checkbox"/></span>		
Situation de l'immeuble au regard de l'obligation légale de débroussaillage (OLD)		
Le terrain est situé à l'intérieur du zonage informatif des obligations légales de débroussaillage <span style="float: right;">oui <input type="checkbox"/> non <input checked="" type="checkbox"/></span>		
Situation de l'immeuble au regard du zonage sismique réglementaire		
L'immeuble se situe dans une zone de sismicité classée en		
zone 1 très faible <input checked="" type="checkbox"/> zone 2 faible <input type="checkbox"/> zone 3 modérée <input type="checkbox"/> zone 4 moyenne <input type="checkbox"/> zone 5 forte <input type="checkbox"/>		
Situation de l'immeuble au regard du zonage réglementaire à potentiel radon		
L'immeuble se situe dans une commune à potentiel radon classée en niveau 3 <span style="float: right;">oui <input type="checkbox"/> non <input checked="" type="checkbox"/></span>		
Information relative à la pollution des sols		
Le terrain est situé en secteur d'information sur les sols (SIS) <span style="float: right;">oui <input type="checkbox"/> non <input checked="" type="checkbox"/></span>		
Information relative aux sinistres indemnisés par l'assurance à la suite d'une catastrophe N/M/T*		
L'immeuble a-t-il donné lieu au versement d'une indemnité à la suite d'une catastrophe N/M/T* <span style="float: right;">oui <input type="checkbox"/> non <input type="checkbox"/></span>		
*naturelle, minière ou technologique		
Situation de l'immeuble au regard du recul du trait de côte (RTC)		
L'immeuble est-il situé sur une commune exposée au RTC et listée par décret n° 2022-750 du 29 avril 2022 <span style="float: right;">oui <input type="checkbox"/> non <input checked="" type="checkbox"/></span>		
L'immeuble est situé dans une zone exposée au RTC identifiée par un document d'urbanisme. <span style="float: right;">oui <input type="checkbox"/> non <input checked="" type="checkbox"/></span>		
Si oui, l'horizon temporel d'exposition au RTC est: <input type="text"/> d'ici à 30 ans <input type="checkbox"/> compris entre 30 et 100 ans <input type="checkbox"/>		
L'immeuble est-il concerné par des prescriptions applicables à cette zone <span style="float: right;">oui <input type="checkbox"/> non <input type="checkbox"/></span>		
L'immeuble est-il concerné par une obligation de démolition et de remise en état à réaliser <span style="float: right;">oui <input type="checkbox"/> non <input type="checkbox"/></span>		
Documents à fournir obligatoirement		
<input checked="" type="checkbox"/> La liste des arrêtés portant reconnaissance de l'état de catastrophe naturelle pris dans la commune qui ont affecté le bien concerné et qui ont donné lieu au versement d'une indemnité		
<b>vendeur</b>	Date / Lieu	<b>acquéreur</b>
	Le, 13/10/2025 Fait à LE HAVRE	

(1) Prescrit = plan de prévention des risques (PPR) en cours d'élaboration à la suite d'un arrêté de prescription (2) Anticipé = plan de prévention des risques (PPR) visant les nouveaux immeubles et bien immobiliers et rendu immédiatement opposable par arrêté préfectoral (3) Approuvé = plan de prévention des risques (PPR) adopté et annexé au document d'urbanisme (4) Approuvé et en cours de révision = plan de prévention des risques (PPR) adopté mais actuellement en cours de modification ou de révision, il est conseillé de se renseigner sur les éventuelles modifications de prescription (5) Information non obligatoire au titre de l'information acquéreur locataire mais fortement recommandée







## CARTOGRAPHIE DE POLLUTION DES SOLS ( BASOL / BASIAS)

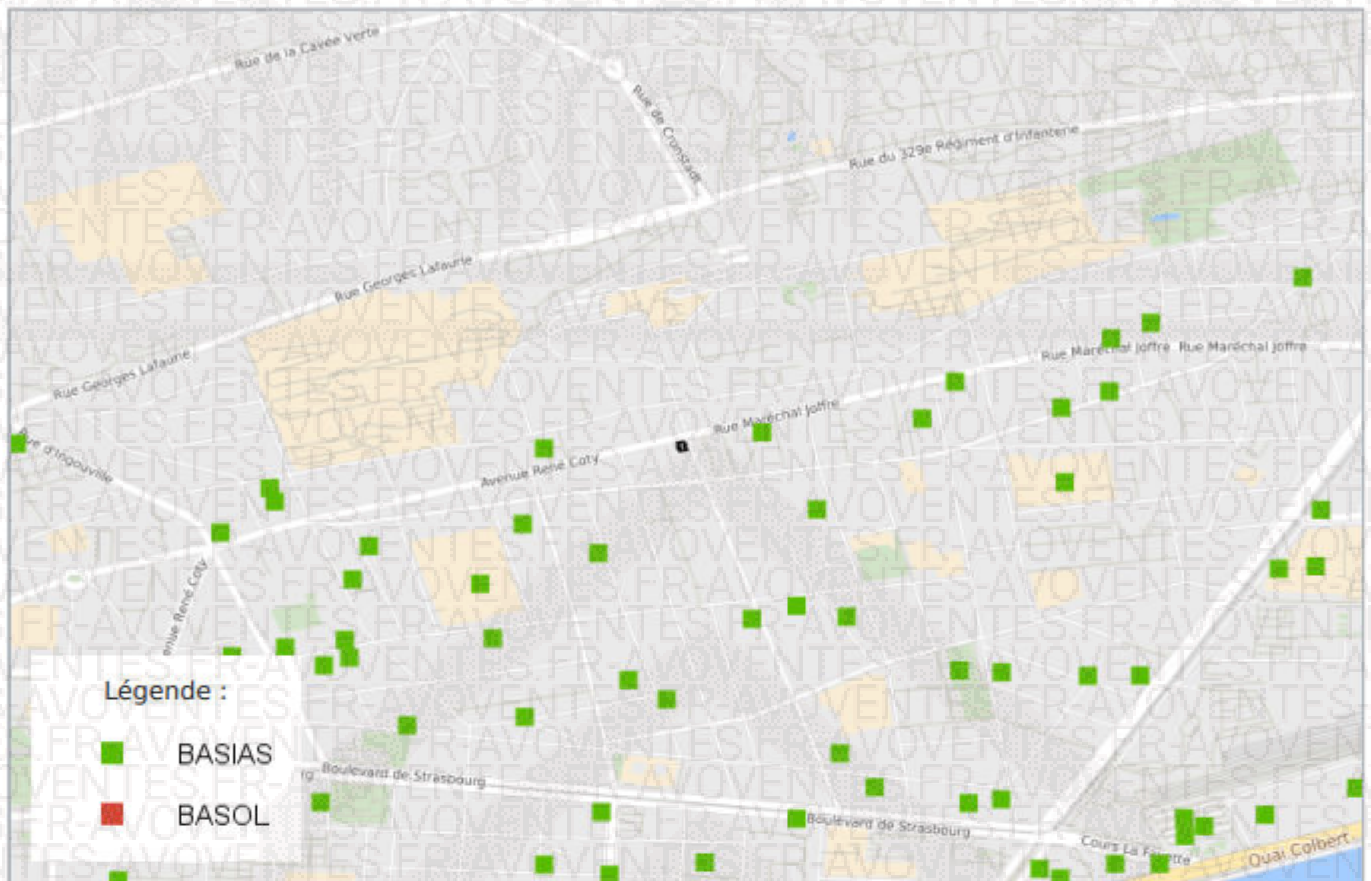

## CARTOGRAPHIE DES INSTALLATIONS CLASSÉES POUR LA PROTECTION DE L'ENVIRONNEMENT (ICPE)



# Etat des nuisances sonores aériennes

Les zones de bruit des plans d'exposition au bruit constituent des servitudes d'urbanisme (art. L. 112 -3 du code de l'urbanisme) et doivent à ce titre être notifiées à l'occasion de toute cession, location ou construction immobilière.

Cet état, à remplir par le vendeur, est destiné à être intégré au dossier de diagnostic technique - DDT (annexé, selon le cas, à la promesse de vente ou, à défaut de promesse, à l'acte authentique de vente et au contrat de location ou annexé à ces actes si la vente porte sur un immeuble non bâti) et à être **annexé** à l'acte authentique de vente et, le cas échéant, au contrat préliminaire en cas de vente en l'état futur d'achèvement.

Cet état est établi sur la base des informations mises à disposition par arrêté préfectoral

n°  du  mis à jour le

Adresse de l'immeuble

code postal ou Insee

commune

111 Rue Général Sarraill

76600

LE HAVRE

## Situation de l'immeuble au regard d'un ou plusieurs plans d'exposition au bruit (PEB)

L'immeuble est situé dans le périmètre d'un PEB

<sup>1</sup> oui  non

révisé

approuvé

date

<sup>1</sup> Si oui, nom de l'aérodrome:

> L'immeuble est concerné par des prescriptions de travaux d'insonorisation

<sup>2</sup> oui  non

<sup>2</sup> Si oui, les travaux prescrits ont été réalisés

oui  non

L'immeuble est situé dans le périmètre d'un autre PEB

<sup>1</sup> oui  non

révisé

approuvé

date

<sup>1</sup> Si oui, nom de l'aérodrome:

## Situation de l'immeuble au regard du zonage d'un plan d'exposition au bruit

> L'immeuble se situe dans une zone de bruit d'un plan d'exposition au bruit définie comme :

<sup>1</sup> zone A   
très forte

<sup>2</sup> zone B   
forte

<sup>3</sup> zone C   
modérée

<sup>4</sup> zone D   
faible

<sup>1</sup> (intérieur de la courbe d'indice Lden 70)

<sup>2</sup> (entre la courbe d'indice Lden 70 et une courbe choisie entre Lden 65 celle et 62)

<sup>3</sup> (entre la limite extérieure de la zone B et la courbe d'indice Lden choisi entre 57 et 55)

<sup>4</sup> (entre la limite extérieure de la zone C et la courbe d'indice Lden 50). Cette zone n'est obligatoire que pour les aérodromes mentionnés au I de l'article 1609 quater viciés A du code général des impôts. (et sous réserve des dispositions de l'article L.112-9 du code l'urbanisme pour les aérodromes dont le nombre de créneaux horaires attribuables fait l'objet d'une limitation réglementaire sur l'ensemble des plages horaires d'ouverture).

Nota bene: Lorsque le bien se situe sur 2 zones, il convient de retenir la zone de bruit la plus importante.

## Documents de référence permettant la localisation de l'immeuble au regard des nuisances présent en compte

Le plan d'exposition au bruit est consultable sur le site Internet du Géoportail de l'institut national de l'information géographique et forestière (I.G.N) à l'adresse suivante: <https://www.geoportail.gouv.fr/>

vendeur

date / lieu

acquéreur

13 octobre 2025 / LE HAVRE

information sur les nuisances sonores aériennes  
pour en savoir plus, consultez le site Internet du ministère de la transition écologique et solidaire  
<https://www.ecologique-solidaire.gouv.fr/>

## PLAN D'EXPOSITION AUX BRUITS (PEB)

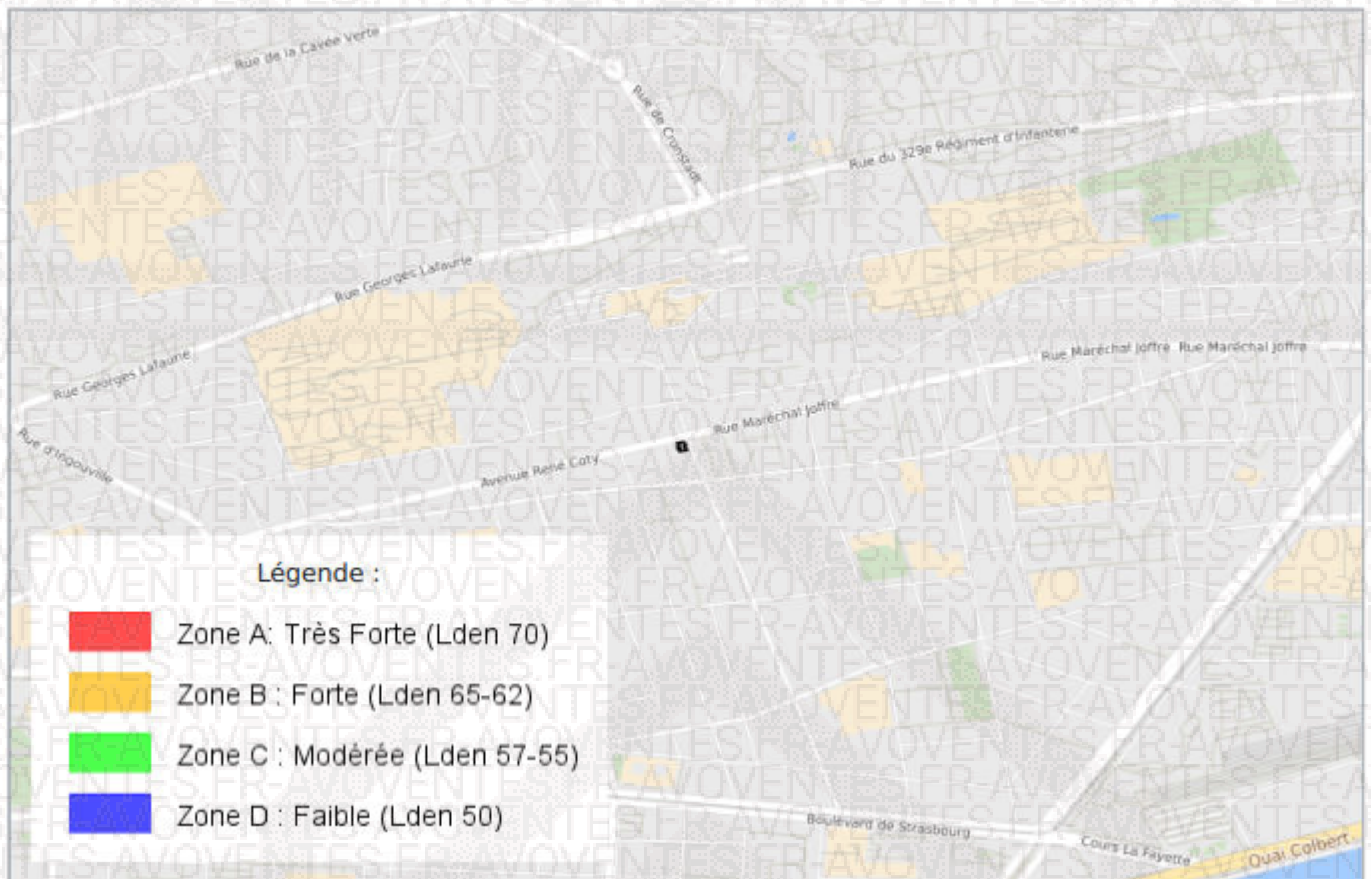

## LISTE DES SITES BASIAS (À MOINS DE 500 MÈTRES)

BASE DE DONNÉES DES SITES INDUSTRIELS ET ACTIVITÉS DE SERVICES

18 rue Maréchal Joffre LE HAVRE		93 mètres
<b>SSP3864075</b>	ANTAR PETROLES DE L'ATLANTIQUE SA	
En arrêt	ANTAR	
93 rue Thiers ; et 84 rue G. Flaubert LE HAVRE		156 mètres
<b>SSP3864272</b>	LE REX (cinéma)	
En arrêt	CINEMA LE PARIS	
85 rue Michelet LE HAVRE		186 mètres
<b>SSP3864151</b>	(cinéma unique)	
En arrêt		
63 rue Franklin LE HAVRE		207 mètres
<b>SSP3864345</b>	PALFRAY	
En arrêt		
36 rue G. Viel ; et 74 rue Eyriès LE HAVRE		226 mètres
<b>SSP3864301</b>	DUBUFFET (SA DES ENTREPÔTS)	
En arrêt		
93 rue Lesueur, - 95 LE HAVRE		281 mètres
<b>SSP3864123</b>	JEANNIOT et POULNAIS / ex Rameau	
En arrêt		
23 rue Auguste Comte LE HAVRE		308 mètres
<b>SSP3862854</b>	S.A.C. (STE AUXILIAIRE DE CHAUFFAGE)	
En arrêt		
74 rue Général Sarrail du LE HAVRE		312 mètres
<b>SSP3864543</b>	(garage, peinture)	
En arrêt	garage, peinture	
2 rue Jean-Paul Sartre (2 rue Ancelôt) LE HAVRE		334 mètres
<b>SSP3862742</b>	Lycée François 1er / ex Lycée de garçons	
En arrêt		
101 rue Lesueur LE HAVRE		335 mètres
<b>SSP3864124</b>	SAINT- ANNE SARL	
En arrêt	garage	
20 rue Auguste Comte LE HAVRE		353 mètres
<b>SSP3862853</b>	DE	
En arrêt		
60 rue Anatole France LE HAVRE		401 mètres
<b>SSP3864341</b>		
En arrêt		

16 rue Lemaistre, LE HAVRE		402 mètres
<b>SSP3864116</b>	RHUMS CHAUVET ET DE LA CIE DES ANTILLES	
En arrêt		
rue Casimir Delavigne LE HAVRE		415 mètres
<b>SSP3862869</b>	PERRIN	
Indéterminé		
21 rue Neustrie de LE HAVRE		444 mètres
<b>SSP3864181</b>	DAVASE (ETS)	
En arrêt		
1 rue Dumé d'Aplemont LE HAVRE		446 mètres
<b>SSP3862901</b>	Lycée Technique J. Siegfried / ex COLLEGE TECHNIQUE DE GARCONS	
En arrêt		
14 rue Franklin LE HAVRE		446 mètres
<b>SSP3864343</b>	RHUMS PURS (CIE DES)	
En arrêt		
62 rue Gallieni LE HAVRE		447 mètres
<b>SSP3864000</b>	DECARRY-CALBRIX	
En arrêt		
Parking rue René COTY LE HAVRE		482 mètres
<b>SSP3864270</b>	ELF DISTRIBUTION SA	
En arrêt		
40 rue Gustave Flaubert LE HAVRE		484 mètres
<b>SSP3864326</b>	ASSOCIATION TECHNIQUE DE L'IMPORTATION CHARBONNIERE	
En arrêt		

**La liste suivante contient des sites BASIAS qui ne peuvent être localisés avec précision**

<b>SSP3860995</b> HETTIER ROBERT / ex SA Luterma chaussée de la Moselle LE HAVRE	<b>SSP3861105</b> LASSARAT Philippe Zone industrielle du Havre LE HAVRE
<b>SSP3861083</b> GARAGE CITROEN / ex Delacretaz angle des rues François Mazeline et Demidoff LE HAVRE	<b>SSP3862670</b> ROBIN / Ets Remy et Meunier 99 rue d'Armenonville LE HAVRE
<b>SSP3862671</b> ELEPHANT BLEU - VIDANGE AUTO angle des rues de l'Artois et du Bois au Coq LE HAVRE	<b>SSP3862673</b> OPHLM DU HAVRE rue de l'Avenir ; groupe Mare Rouge LE HAVRE
<b>SSP3862676</b> CLAMANT rue Armand Barbes LE HAVRE	<b>SSP3862677</b> MARIDOR et Cie / ex BAUDRY G. 5 bis rue du Bastion LE HAVRE
<b>SSP3862837</b> ESSO SAF boulevard Winston Churchill LE HAVRE	<b>SSP3862838</b> PETROLES (CIE INDUSTRIELLE DES) boulevard Winston Churchill LE HAVRE
<b>SSP386283</b> boulevard Winston Churchill LE HAVRE	<b>SSP3862840</b> CFEM (Cie Française d'Entreprises Métalliques) 81 route de la Digue , CIM, digue 2 LE HAVRE
<b>SSP3862841</b> OPHLM DU HAVRE rue Paul Claudel LE HAVRE	<b>SSP3862847</b> SHIPP (Sté Havraise d'Importation de Produits Pétroliers) 91 rue Cochet LE HAVRE
<b>SSP3862849</b> BUS OCEANE / ex CIE FRANCAISE DE TRAMWAYS rue de Colmar LE HAVRE	<b>SSP3862850</b> SENEGAL / ex MESURE Gustave angle de la rue Christophe Colomb et chemin n° 4 LE HAVRE
<b>SSP3862855</b> SIGMA COATINGS avenue Lucien Corbeaux LE HAVRE	<b>SSP3862858</b> HERANVAL / ex MÖRLAN G.ex LE GIGRE Jeanex SA B.V. Marrilly et Cie 25 rue Amiral Courbet LE HAVRE
<b>SSP3862861</b> ELYO OUEST / ex SARIA - SA de Récupération Industrielle et Agricole / ex Adam 2 rue Cuvier LE HAVRE	<b>SSP3862862</b> USINE D'INCINERATION D'OM angle de la rue Cuvier et du bd de Graville LE HAVRE

<b>SSP3862863</b> ELYO OUEST / ex Mallet terrain limité par rue Cuvier et rue de la Mer LE HAVRE	<b>SSP3862864</b> RAFFINAGE SHELL-BERRE (CIE DE) Quai du Débarquement LE HAVRE
<b>SSP3862865</b> GDF Port du Havre LE HAVRE	<b>SSP3862866</b> SEITA - MANUFACTURE DES TABACS ET ALLUMETTES 45 rue Jules Delamare LE HAVRE
<b>SSP3862867</b> RELAIS DES PAQUEBOTS Quai Casimir Delavigne LE HAVRE	<b>SSP3862876</b> NAVELEC 54 rue Demidoff LE HAVRE
<b>SSP3862878</b> NOCHER P. / ex. Camille Joffre 125 rue Demidoff LE HAVRE	<b>SSP3862881</b> rue Demidoff LE HAVRE
<b>SSP3862882</b> CRAM / ex SHIPP, ex: Wailes Dove Bitumatic, Malurin et fils, Stand. Fçaise des Pétr., 203 rue Demidoff LE HAVRE	<b>SSP3862883</b> ALFRED André ET COMPAGNIE rue Demidoff LE HAVRE
<b>SSP3862884</b> GAZ FRANCAIS (CIE) rue Demidoff LE HAVRE	<b>SSP3862887</b> DIRECT / ex SGHP (Sté Générale des Huiles de Pétroles) rue Camille Desmoulins LE HAVRE
<b>SSP3862892</b> CONORT ET CIE 12 rue du Dock LE HAVRE	<b>SSP3862893</b> TREFLE (Cie LE) 74 rue du Dock LE HAVRE
<b>SSP3862894</b> COMMANCHE rue du Dock LE HAVRE	<b>SSP3862896</b> TRANSPORT PETROLIERS MAHIEU 80 rue Paul DOUMER LE HAVRE
<b>SSP3862897</b> DESCHAMPS 11 rue Henri Doumergue LE HAVRE	<b>SSP3862898</b> BASILLE rue des Drapiers LE HAVRE
<b>SSP3862899</b> CLOISONS (STE INDUSTRIELLE DES) 24 rue du Docteur Brouardel LE HAVRE	<b>SSP3862902</b> MANUPORT 31 rue Dumont d'Urville LE HAVRE
<b>SSP3862904</b> Maison des entreprises / ex STE CIVILE IMMOBILIERE 16 rue Duplex LE HAVRE	<b>SSP3862905</b> GEC ALSTHOM ELECTROMECHANIQUE / ex.: CEM - Compagnie ElectroMécanique rue des Chantiers LE HAVRE
<b>SSP3862906</b> BICHET boulevard de Graville et bd Jules Durand LE HAVRE	<b>SSP3862909</b> CHARLES ET FILS 292 rue Jules DURAND, à 296 rue LE HAVRE
<b>SSP3862910</b> CORROBAN 400 boulevard Jules DURAND LE HAVRE	<b>SSP3862911</b> SHELL FRANCAISE 466 rue Jules DURAND LE HAVRE
<b>SSP3862912</b> SAVIH 480 boulevard Jules DURAND LE HAVRE	<b>SSP3862913</b> SEPP / ex.: SHIPP, ANTAR, Sté des Pétroles SERCO 488 boulevard Jules DURAND LE HAVRE
<b>SSP3862914</b> FOURE LAGADEC / ex.: SA des Ateliers Duchesne et Boissière, Sté Ateliers et Chantiers du Havre 600 boulevard Jules DURAND LE HAVRE	<b>SSP3862915</b> ENTREPRISE BANCEL ET ESQUERRE 605 boulevard Jules DURAND LE HAVRE
<b>SSP3862916</b> STOCKTANK boulevard Jules DURAND LE HAVRE	<b>SSP3862917</b> RNUR (Régie Nationale des Usines Renault) - SAVIEM boulevard de Graville LE HAVRE
<b>SSP3862918</b> MAIELLY B.V. ET CIE boulevard Jules DURAND LE HAVRE	<b>SSP3862733</b> BOISSIERE rue du Bastion LE HAVRE
<b>SSP3862735</b> SOCHAN rue du Commandant Abadie , îlot E 60 JF LE HAVRE	<b>SSP3862736</b> COLLET Louis 17 rue de l'Abbaye LE HAVRE
<b>SSP3862737</b> SHIPP (Sté Havraise d'Importation de Produits Pétroliers) 25 rue de l'Abbaye LE HAVRE	<b>SSP3862738</b> SHELL-BERRE (Sté des Pétroles) boulevard Albert 1 <sup>er</sup> LE HAVRE
<b>SSP3862739</b> CFR (Cie Française de Raffinage) 58 boulevard Albert 1 <sup>er</sup> , et Escalier de la Falaise ; RN 840 LE HAVRE	<b>SSP3862740</b> PLOUCHARD Henri 114 boulevard Albert 1 <sup>er</sup> LE HAVRE
<b>SSP3862743</b> BMW / ex Tanguy Julien, station service 15 rue Jules Ancel LE HAVRE	<b>SSP3862744</b> VILLE DU HAVRE / ex Cie Havraise de réparation, ex. Sté des Ateliers d'Arenc 3 rue Blasco Ibanez LE HAVRE
<b>SSP3862745</b> MENAY - CONSTRUCTEUR MECANICIEN 16 rue d'Appleton LE HAVRE	<b>SSP3862746</b> FEZAA / ex AUBOURG H. ET CIE 26 rue d'Après Manniville LE HAVRE
<b>SSP3862752</b> Centre Auto Sécurité ; Aubert GALLAIS / ex STE HACOP - STE HAVRAISE DES CONSOMMATEURS DE PRODUITS PETROLIERS 50 rue d'Arcole ; et rue d'Iéna LE HAVRE	<b>SSP3862754</b> LUSSAC 13 rue Beauvallet et 16 rue Grouchy LE HAVRE
<b>SSP3862756</b> CAILLARD rue Bellot LE HAVRE	<b>SSP3862757</b> ENERGIE ELECTRIQUE DU HAVRE rue Bellot LE HAVRE
<b>SSP3862758</b> FOURE LAGADEC / ex CIE MARITIME DES CHARGEURS REUNIS 26 rue Bellot (angle des rues Bellot et de l'aviateur Guérin Bellot) LE HAVRE	<b>SSP3862760</b> MOLON Lucien 7 rue Béranger LE HAVRE
<b>SSP3862761</b> SAC 19 rue Béranger LE HAVRE	<b>SSP3862765</b> LAGARDE TEINTURERIE 34 rue Bernardin de Saint Pierre LE HAVRE
<b>SSP3862766</b> GROUPE SCOLAIRE PAUL BERT Quartier d'Aplemont , îlot b29 LE HAVRE	<b>SSP3862767</b> 5 rue Berthelot LE HAVRE

<b>SSP3862768</b> GARAGE DES HALLES / ex Sté normande des miroiterie, ex. Ets A. Nion et Cie, Sté des Miroiteries NION 28 bis rue Berthelot LE HAVRE	<b>SSP3862769</b> NAVELEC / ex ETS LOISEL 14 rue Berthelot LE HAVRE
<b>SSP3862770</b> GARAGE DES HALLES 14 bis rue Berthelot LE HAVRE	<b>SSP3862771</b> GARAGE DES HALLES / ex Worms et Cie 26 rue Berthelot LE HAVRE
<b>SSP3862772</b> PATINOIRE rue Louis Blanc LE HAVRE	<b>SSP3862773</b> RELAIS DE LA FORET (LE) / ex Feilledey Jack 264 rue Louis Blanc LE HAVRE
<b>SSP3862774</b> SHELL-BERRE (Sté des Pétroles) 388 rue Louis Blanc LE HAVRE	<b>SSP3862775</b> RAOUL DUVAL ET CIE ; DIM VARICOR ; SADEGRASS / ex SA La Menuiserie de la Basse Seine 201 rue Louis Blériot LE HAVRE
<b>SSP3862776</b> ATELIERS ET CHANTIERS DU HAVRE (STE NOUVELLE DES) / ex LES HERITIERS DE M. STRUMLINGER 17 rue Boieldieu LE HAVRE	<b>SSP3862777</b> GALLOIS / ex SA J. PARADE ET FILS, ex . Sté de Traitement Mécanique et Chimique de Minerais 37 rue Boieldieu LE HAVRE
<b>SSP3862780</b> OPHLM du Havre rue du Bois au Coq LE HAVRE	<b>SSP3862782</b> 9 bis rue Boussard LE HAVRE
<b>SSP3862783</b> LEPORQ ET CIE 19 rue Hélène Boucher LE HAVRE	<b>SSP3862785</b> OPHLM VILLE DU HAVRE groupe Bourgogne LE HAVRE
<b>SSP3862786</b> îlot V 28, quartier de la Bourse LE HAVRE	<b>SSP3862787</b> COTTEL ET FOUCHER 26 rue de la Bourse LE HAVRE
<b>SSP3862789</b> UNIFER 3 rue de la Ferme Boutillier LE HAVRE	<b>SSP3862790</b> ESSO STANDARD rue Louis Braille LE HAVRE
<b>SSP3862791</b> PAILLETTE (BRASSERIE) / ex STE EUROPEENNE DE BRASSERIES 20 rue Georges Braque LE HAVRE	<b>SSP3862797</b> CARROSSERIE DANTON - COLINET Robert 76 rue des Briquetiers LE HAVRE
<b>SSP3862798</b> GIRARDEY / ex Magasins Généraux Cairns rue des Briquetiers LE HAVRE	<b>SSP3862800</b> ATELIERS FRANCAIS DE NORMANDIE - CAILLARD NORMANDIE / SA Caillard Place Caillard LE HAVRE
<b>SSP3862801</b> EDF Quai Colbert LE HAVRE	<b>SSP3862802</b> PRINTEMPS - Grand magasin / ex LA BOULE D'OR rue A. CAPLET ; rues Thiers et Périer LE HAVRE
<b>SSP3862803</b> MAISON DU MOBILIER 1 rue du Capuchet LE HAVRE	<b>SSP3862804</b> PORT AUTONOME DU HAVRE môle central, Port Autonome du Havre LE HAVRE
<b>SSP3862805</b> GEC ALSTHOM ELECTROMECHANIQUE / ex.: CEM - Compagnie ElectroMécanique boulevard Jules DURAND (2bd Sadi Carnot) LE HAVRE	<b>SSP3862806</b> TRANSPORTS (CIE NOUVELLE DE) boulevard Jules DURAND (34bd Sadi Carnot) LE HAVRE
<b>SSP3862808</b> CONSTRUCTIONS NAVALES (STE NORMANDE DE) entre le BD Jules Durand (bd Sadi Carnot) et le canal de Tancarville LE HAVRE	<b>SSP3862809</b> ROTSCCHILD James / ex. Moutardier rue Catinat LE HAVRE
<b>SSP3862812</b> CAP LEFEZ / ex Sanix - E. Montreuil 243 rue de la Cavée Verte LE HAVRE	<b>SSP3862814</b> MOTEURS ET DE MECANQUES (STE HAVRAISE DE) / ex. Bonnet et Cie 15 rue Gustave Cazavan ; 2 rue Léon Buguet LE HAVRE
<b>SSP3862816</b> OPHLM groupe d'HLM des "Champs Barrets Nord" LE HAVRE	<b>SSP3862817</b> GREFOMS 56 rue des Champs Barrets LE HAVRE
<b>SSP3862820</b> R. HETTER, Ets 89 rue des Chantiers LE HAVRE	<b>SSP3862821</b> DORLYL / ex. Sté SIDEL (76 4611), ex fils de Deutsch , ex ELCO (76 4610) 197 rue des Chantiers LE HAVRE
<b>SSP3862822</b> LEMOINE / ex. : STPS - Sté de Travaux de Peinture de la Seine 427 rue des Chantiers LE HAVRE	<b>SSP3862823</b> GONDRAND / ex STE COTRAFI rue du Général Chanzy LE HAVRE
<b>SSP3862824</b> GONTRAND FRERES rue du Général Chanzy LE HAVRE	<b>SSP3862825</b> HE rue du Général Chanzy LE HAVRE
<b>SSP3862826</b> S.A.C. (STE AUXILIAIRE DE CHAUFFAGE) 45 rue Jean Charcot ; les Gobelins LE HAVRE	<b>SSP3862827</b> 10 rue de Châteaudun LE HAVRE
<b>SSP3862831</b> SHELL-BERRE (Sté des Pétroles) 8 boulevard Winston Churchill LE HAVRE	<b>SSP3862832</b> DRESSER RAND / ex. SA DRESSER France, Sté DRESSER DUJARDIN, SA Forges et Chantiers de la Méditerranée 31 boulevard Winston Churchill LE HAVRE
<b>SSP3862833</b> ATELIER DE CONSTRUCTION DU HAVRE / ex. Schneider et Cie 33 boulevard Winston Churchill LE HAVRE	<b>SSP3862834</b> INTERNATIONAL CELOMER / ex.: Sté LORIMER RED HAND, Ets Shakis 75 boulevard Winston Churchill LE HAVRE
<b>SSP3862836</b> TRANSPORTS BREDAZ 97 boulevard Winston Churchill LE HAVRE	<b>SSP3864016</b> TERNON Georges 81 rue Général Sarrail du LE HAVRE
<b>SSP3864017</b> RECONSTRUCTION DU HAVRE "AGIR " (STE COOPERATIVE DE) Quai Georges V, ; Ilot V 34 LE HAVRE	<b>SSP3864018</b> RECONSTRUCTION FRANCOIS 1ér (STE COOPERATIVE DE) Quai Georges V, ; Ilot V 24 LE HAVRE
<b>SSP3864020</b> BARCLAYS Quai George V LE HAVRE	<b>SSP3864023</b> DORE E. 41 boulevard Gravelle, Ilot Z . LE HAVRE

<b>SSP3864025</b> MPI et EUROMASTER / ex DRY 161 boulevard Gravelle de LE HAVRE	<b>SSP3864026</b> AIR LIQUIDE ( L ) 175 boulevard Gravelle de LE HAVRE
<b>SSP3864027</b> ELF DISTRIBUTION 197 boulevard Gravelle de LE HAVRE	<b>SSP3864028</b> AUTOMOBILE ( STE INDUSTRIELLE D' ) 216 boulevard Gravelle de LE HAVRE
<b>SSP3864029</b> VILLE DE HAVRE 221 boulevard Gravelle de LE HAVRE	<b>SSP3864031</b> NISSAN / ex ETS " COTELLE et FOUCHER " 10 rue Docteur Piasceki LE HAVRE
<b>SSP3864034</b> OPHLM DU HAVRE Appt. "Fort de Tourneville" " Haut Gravelle" LE HAVRE	<b>SSP3864211</b> BELJONNE ET Cie rue Jean Jacques ROUSSEAU (ex rue des Prés) LE HAVRE
<b>SSP3864001</b> RECONSTRUCTION FRANCOIS 1ér (STE COOPERATIVE DE) Place Gambetta / Ilot V 58 LE HAVRE	<b>SSP3864002</b> Place Gambetta et rue de Paris / Ilôt V 56 LE HAVRE
<b>SSP3864003</b> RECONSTRUCTION FRANCOIS 1ér (STE COOPERATIVE DE) Place Gambetta, /Ilôt V 54 . Bâti. Est LE HAVRE	<b>SSP3864004</b> RECONSTRUCTION FRANCOIS 1ér (STE COOPERATIVE DE) Ilôt V.42 LE HAVRE
<b>SSP3864005</b> SNCF Gare Havre du LE HAVRE	<b>SSP3864006</b> HUILES DE PETROLE (STE GENERALE DES) gare de Havre LE HAVRE
<b>SSP3864007</b> CHEMIN DE FER DE L'ETAT Gare Enceinte de la gare , bordure rue Frédéric Mallet LE HAVRE	<b>SSP3864008</b> CHEMIN DE FER DE L'ETAT (Inst. en bordure de la rue Labédoyère) Dépendance de la Gare LE HAVRE
<b>SSP3864009</b> LANGE LEMAISTRE 35 rue Garibaldi (2 sites) LE HAVRE	<b>SSP3864010</b> MANUTENTIONS (CIE NOUVELLE DE) Quai Garonne de la LE HAVRE
<b>SSP3864011</b> COMPTOIRS OCCASIONS PIECE AUTOMOBILES rue Roland Garros LE HAVRE	<b>SSP3864012</b> REMY et MEUNIER rue Charles Gaudu LE HAVRE
<b>SSP3864013</b> SN-ACH / ex Sté Feldages et Cie 2 rue Michel Gautier LE HAVRE	<b>SSP3864014</b> REMY et MEUNIER 9 rue Geffray LE HAVRE
<b>SSP3864015</b> HECQUET / ex garage BMW, ex DELAMARE HENRI 15 rue Général Sarraill du ; et 4 rue d'Après- Mannevillette ? LE HAVRE	<b>SSP3864198</b> BERTIN Henri rue Perrey de LE HAVRE
<b>SSP3864199</b> DEVER et SALBA rue Perry, de LE HAVRE	<b>SSP3864200</b> GAILLARD SA rue Perrier LE HAVRE
<b>SSP3864201</b> SOCO Quai Hermann du Pasquier LE HAVRE	<b>SSP3864202</b> DROIT Angle des rues Phalsbourg et Aux -Dames LE HAVRE
<b>SSP3864203</b> VIVET Henri / ex HAQUET Marius , EX ENTREPOT J.D.T. 22 rue Phalsbourg ; 22-24 , rue Casimir Delavigne, 11 rue d'Après- Mannevillette LE HAVRE	<b>SSP3864205</b> NICKEL PUR (STE HAVRAISE DE) Proche du Canal Tancarville LE HAVRE
<b>SSP3864206</b> PREVEL rue Vallée de la LE HAVRE	<b>SSP3864207</b> NISSAN / ex COSPARI ET DEFOIS 109 rue Docteur Piasceki LE HAVRE
<b>SSP3864209</b> ABDON Jacquet 6 Place Pincettes des LE HAVRE	<b>SSP3864212</b> FABIEN ET RICARD rue Jean Jacques ROUSSEAU (ex 26 rue des Prés) LE HAVRE
<b>SSP3864213</b> GDF / ex Cie Européenne du Gaz 29 rue Philippe Lebon LE HAVRE	<b>SSP3864214</b> DURAND rue Jean Jacques ROUSSEAU (ex 39 rue des Prés) LE HAVRE
<b>SSP3864217</b> RHUMS (CIE METROPOLITAINE DES) 72 rue Pressensé LE HAVRE	<b>SSP3864218</b> QUINTIN André 84 rue Pressensé de LE HAVRE
<b>SSP3864221</b> BRUNET C rue François-Rabelais LE HAVRE	<b>SSP3864223</b> LEBRUN / ex FROMENTIN 13 rue Raspail LE HAVRE
<b>SSP3864225</b> CMS (Chaudronnerie et Mécano Soudure) / ex SA Cie DE CONSTRUCTION DE GROS MATERIEL ELECTRO-MECANIQUE Quai Georges Ravérat LE HAVRE	<b>SSP3864226</b> HOPITAL CALMETTE rue 329 R.I du - Hopital Pasteur LE HAVRE
<b>SSP3864227</b> AGIR (STE COOPERATIVE DE RECONSTRUCTION) Place Gambetta, Bureau de Bienfaisance ; Ilôt 3 - Gambetta . LE HAVRE	<b>SSP3864229</b> KING MOTOS / ex THETIER, ex Leboucher -Le Normand 75 Cours République de la LE HAVRE
<b>SSP3864230</b> AGIR (STE COOPERATIVE DE RECONSTRUCTION) 81 Cours République de la ; Ilôt V LE HAVRE	<b>SSP3864232</b> GAGNERAUX PERE ET FILS Quai Rhin du LE HAVRE
<b>SSP3864233</b> AMERIO ET GRASSO 10 rue Docteur Richard du LE HAVRE	<b>SSP3864238</b> ATELIERS ET CHANTIERS DU HAVRE (STE NOUVELLE DES) 30 rue Jean-Jacques ROUSSEAU LE HAVRE
<b>SSP3864240</b> DECHARGE DES ORDURES MENAGERES Chemin rural N° 13 LE HAVRE	<b>SSP3864241</b> LANGEVIN- HELIE Chemin rural N ° 47 LE HAVRE
<b>SSP3864242</b> PAPAURE Chantal Chemin départemental 48 / Décharge de Dollema ou "Fosse" LE HAVRE	<b>SSP3864244</b> SEMINOR - SA d'Economie Mixte Immobilière de NORmandie rue Saint Just LE HAVRE
<b>SSP3864245</b> CAFE LEGAL / ex Ets Le Porq et Cie, ex SA Paule Garcette 5 rue Saint Just LE HAVRE	<b>SSP3864247</b> CRAM rue Albert Samain LE HAVRE
<b>SSP3864248</b> WEIBEL 17 rue Shakespeare LE HAVRE	<b>SSP3864249</b> LYCEE POLYVALENT D'ETAT MIXTE R. SCHUMAN Place Robert Schumann - Av. 8 Mai 1945 LE HAVRE

<b>SSP3864250</b>		rue Jules Siegrfid LE HAVRE
<b>SSP3864252</b> IMPRIMERIE CENTRALE / ex IMPRIMERIE DE LA PRESSE rue Jules Siegrfid LE HAVRE		<b>SSP3864253</b> BACQ et MARCHAMP rue P. Soudray LE HAVRE
<b>SSP3864254</b> OFFICE PUBLIC D'HABITATIONS A LOYER MODERE DE LA VILLE DU HAVRE rue Sous Bretonne de la LE HAVRE		<b>SSP3864255</b> LEBORGNE Quai Southampton LE HAVRE
<b>SSP3864257</b> FRANCHLIN BULDING boulevard Strasbourg "Franchlin Bulding" LE HAVRE		<b>SSP3864258</b> CIM (Cie Industrielle Maritime) boulevard Angle Bd. de Strasbourg et rue Gabriel Peri Ilot 77 LE HAVRE
<b>SSP3864261</b> SPEEDY Europe / ex BREANT / ex STE DU GARAGE D'ANTIFER -S.G.A., ex Sté Française des Pétroles BP 160 boulevard Strasbourg de LE HAVRE		<b>SSP3864262</b> "La clé de votre diesel" A. LEPETIT / ex CIE NORMANDE D'AUTOBUS 169 boulevard Strasbourg LE HAVRE
<b>SSP3864263</b> ESSO SAF / ex Chauveau 195 boulevard Strasbourg de LE HAVRE		<b>SSP3864265</b> CREDIT LYONNAIS 108 boulevard Angle Bd. Strasbourg (108 -110 ) et rue de Chillou LE HAVRE
<b>SSP3864267</b> SHIPP-ELF Chaussée du 24 ème Territorial LE HAVRE		<b>SSP3864268</b> DELAUNAY / ex ROBERT Denis, ex Sté Nouvelle Ruiz Frères 12 rue Eugène Thépot LE HAVRE
<b>SSP3864269</b> LASSARAT Ph. 14 rue Eugène Thépot LE HAVRE		<b>SSP3864271</b> MONOPRIX 38 rue Thiers - Ilôt S 91 LE HAVRE
<b>SSP3864274</b> VERRERIES DE GRAVILLE et Cie / ex Sté des Verrerie de Graville 38 rue A. TOURRES LE HAVRE		<b>SSP3864275</b> ASTRAL - CELLUCO (STE DES PEINTURES) 65 rue Tourville de LE HAVRE
<b>SSP3864276</b> VERLAINE / ex SA Carrosserie Lemoine, ex Collet Louis 28 avenue Val aux Corneilles du LE HAVRE		<b>SSP3864277</b> TUYAUTERIE ET CHAUDRONNERIE (STE HARFLEURAISE DE) Chemin Vallées des - Ets de chaudronnerie -Tolerie LE HAVRE
<b>SSP3864279</b> FOUR ET LAGADEC 4 rue Vallée de la LE HAVRE		<b>SSP3864282</b> PROMODES - STE POUR LA PROMOTION ET L'EXERCICE DES METHODES MODERNES DE DISTRIBUTION ET STANDARDISATION / ex Sté d'Entrepôts de la région Normande 35 rue Vallée de la LE HAVRE
<b>SSP3863423</b> ESSO STANDARD avenue Général Ferié ; ZUP Sud, voie nouvelle LE HAVRE		<b>SSP3864100</b> "LES ABEILLES " (STE DE REMORQUAGE et DE SAUVETAGE) Quai Lamandré LE HAVRE
<b>SSP3864102</b> FORLUMEN / ex SARL FLAGEOLLET FRERES - FORET et Cieex Cie FRANCAISE DE PEINTURES " INTERNATIONAL" 28 rue Lamartine LE HAVRE		<b>SSP3864103</b> LEVASSEUR DUPONT 19 rue Mme Lafayette et rue du Canon LE HAVRE
<b>SSP3864104</b> CAZAUX / ex CIE NOUVELLE DE TRANSPORTS 32 rue Lamartine LE HAVRE		<b>SSP3864105</b> MECANIQUE- SERVICE LOCATION (STE) 37 rue Lamartine LE HAVRE
<b>SSP3864110</b> NORMANDIE AUTOMOBILES rue Latham LE HAVRE		<b>SSP3864111</b> ANTAR PETROLES DE L'ATLANTIQUE SA 326 rue L. Blanc LE HAVRE
<b>SSP3864117</b> SOTRAGA (Transport et T.P.) 97 boulevard Léningrad de LE HAVRE		<b>SSP3864121</b> Garage CITROEN / ex QUEVAL 31 rue Lesueur LE HAVRE
<b>SSP3864126</b> PERENT n'existe pas sur le plan Havre Loncha n° 27 ? LE HAVRE		<b>SSP3864129</b> MIKKELSEN rue Anatole France (ex 30-32 rue du lycée) LE HAVRE
<b>SSP3864130</b> COTTEL et FOUCHER ( ou LOTTEL ) rue A. FRANCE (ex 34 rue du lycée) LE HAVRE		<b>SSP3864131</b> ESYS avenue 8 Mai 45 ; Lycée Technique R. SCHUMANN LE HAVRE
<b>SSP3864132</b> FOUQUETS Docks 94 rue Marceau LE HAVRE		<b>SSP3864133</b> DUCHEMIN Angle rue Marceau et Bd. W.Churchill LE HAVRE
<b>SSP3864134</b> SAF - SOUDURE AUTOGENE FRANCAISE rue Marceau LE HAVRE		<b>SSP3864135</b> TACK 50 rue Marceau LE HAVRE
<b>SSP3864136</b> AUTOMOBILE DE NORMANDIE (STE INDUSTRIELLE) 57 rue Marceau et rue Denfert Rochereau LE HAVRE		<b>SSP3864138</b> Bus Océane / ex STE GENERALE DES TRAMWAYS 21 rue Paul Marion LE HAVRE
<b>SSP3864139</b> OPHLM rue Henri Martin LE HAVRE		<b>SSP3864142</b> MASSILLON AUTO / ex Sté des peintures 42 rue Massillon de LE HAVRE
<b>SSP3864145</b> Notre Dame Automobile / ex SEIGNARD (GARAGE DE LA JETEE =M. FAURE) 19 rue Jules Masurier LE HAVRE		<b>SSP3864149</b> RECONSTRUCTION FRANCOIS 1ér (STE COOPERATIVE DE) Place Angle place Léon Meyer et rue Jules Siegrfid - Ilôt V9 LE HAVRE
<b>SSP3864150</b> CHAMBRE DE COMMERCE ET DE L'INDUSTRIE Place Jules FERRY, / Ilôt V32 LE HAVRE		<b>SSP3864152</b> DIRECTION REGIONALE DES TELECOMMUNICATIONS DE NORMANDIE Zone d'activité Mont Gaillard du LE HAVRE
<b>SSP3864153</b> DUCHE-FENESTRE et Cie STACO Zone industrielle Mont Gaillard du LE HAVRE		<b>SSP3864154</b> LACMIL Zone industrielle Mont Gaillard du LE HAVRE
<b>SSP3864155</b> VILLE DU HAVRE Zone industrielle Mont Gaillard du LE HAVRE		<b>SSP3864156</b> S.A.R.H. (STE D'AMENAGEMENT DE LA REGION DU HAVRE) Zone industrielle Mont Gaillard du LE HAVRE
<b>SSP3864157</b> COGETH Zone d'activité Mont Gaillard, C LE HAVRE		<b>SSP3864158</b> S.A.R.H. (STE D'AMENAGEMENT DE LA REGION DU HAVRE) Mont Gaillard, ZUP du LE HAVRE
<b>SSP3864159</b> S.A.R.H. (STE D'AMENAGEMENT DE LA REGION DU HAVRE) ( dépôt Magasins Auchan :Station service )		<b>SSP3864160</b> MANUFACTURES HAVRAISES Mont Gaillard, Zone de LE HAVRE

Zone d'activité Mont Gaillard LE HAVRE

**SSP3864161** OPHLM  
rue Ludovic Hlévy LE HAVRE

**SSP3864163** HEROUDARD P.  
Zone d'activité Mont Gaillard, C du LE HAVRE

**SSP3864165** AUDI  
rue Moteaux des (angle de la Irène - Joliot-Curie ; Voie 604 parcelle)  
LE HAVRE

**SSP3864167** DAMBOISE  
rue Mont Joly du LE HAVRE

**SSP3864169** FONTAINE ROBOT  
20 rue Montmirail LE HAVRE

**SSP3864173** TOTAL RAFFINERIE DISTRIBUTION / TOTAL C F R / ex  
TOTAL Cie FRANCAISE DE DISTRIBUTION  
174 boulevard Amiral Mouchez LE HAVRE

**SSP3864176** MAUGARS (SOCIETE ATELIERS)  
225 boulevard Amiral Mouchez LE HAVRE

**SSP3864179** MATHIEU et FILS  
La Brègue, Entre RN 14 et RN 182 LE HAVRE

**SSP3864183** MAGASINS DES DOCKS DU PONT ROUGE  
8 rue Neuve du Pont Rouge ; et 20 rue de de l'Îlet LE HAVRE

**SSP3864186** RODRIGUE ET DARACHA / ex MIGUEL, ex POUCHET  
Georges  
38 rue Gustave Nicolle LE HAVRE

**SSP3864190** MORISSE et SANVUS / ex WILLAY Marcel  
370 rue Normandie de LE HAVRE

**SSP3864302** OBO BETTERMAN FRANCE / ex SOCEMAT  
rue Westinghouse LE HAVRE

**SSP3864305** BP (STE FRANCAISE DES PETROLES)  
boulevard Jules DURAND LE HAVRE

**SSP3864307** LIQUEURS DES ANTILLES  
angles du Bd Jules Durand et rue M. Rougeault LE HAVRE

**SSP3864309** ECOLE  
Ecole des Gobelins LE HAVRE

**SSP3864312** LOISEL  
32 rue Epremesnil d' ; îlot S32 LE HAVRE

**SSP3864314** SEIGNARD Etienne / ex. Ateliers et Garage de la  
Jetée  
17 Etats-Unis chaussée des LE HAVRE

**SSP3864316** HLM DE LA REGION DE VERSAILLES (SRV)  
Place Expositions des LE HAVRE

**SSP3864318** ORTELLI FRERES  
23 rue Fécamp de LE HAVRE

**SSP3864325** ESSO SAF  
avenue Général Ferrie du LE HAVRE

**SSP3864329** OPHLM DU HAVRE  
rue Fleurus de LE HAVRE

**SSP3864332** / ex garage Mme

**SSP3864335** BINET  
rue Fontenelle de et rue d'Ingouville LE HAVRE

**SSP3864342** DEBRIS / ex HEROULT Jules, ex Roger Dry  
112 rue Anatole France LE HAVRE

**SSP3864346** MORIN / ex PERRIN  
rue Franklin LE HAVRE

**SSP3864350** MOLON  
boulevard François 1<sup>er</sup>, prolongé ; îlot S23 LE HAVRE

**SSP3864352** Jean LE SOUDIER  
boulevard François 1<sup>er</sup> ; îlot V 52 LE HAVRE

**SSP3864354** RECONSTRUCTION François 1<sup>er</sup> (STE COOPERATIVE  
DE)

**SSP3864162** /  
Zone d'activité Mont Gaillard du LE HAVRE

**SSP3864164** ATELIERS DE CONSTRUCTION DE MECANIQUE INDUSTRIELLE DE LA  
LEZARDE( LACMIL )  
Voie Mont Gaillard Zone d'Emploi du - Voie 604 LE HAVRE

**SSP3864166** BENTAIB / ex SAPIM / STE D'APPLICATION DES PEINTURES  
INDUSTRIELLES ET MARITIMES  
12 rue Mont Joly du LE HAVRE

**SSP3864168** MAHIEN et FILS  
16 rue Montvilliers LE HAVRE

**SSP3864171** EXPL DES TRANSPORTS ( STE D' ) / BUFFARD / ex LUTERMA, ex SA  
MARAIS  
Moselle Chaussée de la LE HAVRE

**SSP3864175** SIM - SIP / ex SA STE DE TRAVAUX MARITIMES ET TERRESTRE  
187 boulevard Amiral Mouchez LE HAVRE

**SSP3864178** MATHIEU ET DECHENEUX  
152 Route nationale 14 LE HAVRE

**SSP3864180** "MANO " (Sté Nelle des Produits) / ex Ets TURQUET et ex Sté MAGASINS  
D' APPRO DU NORD OUEST  
361 Route nationale 14 LE HAVRE

**SSP3864184** PORT AUTONOME DU HAVRE  
3 Quai New York de LE HAVRE

**SSP3864189** DAVASE  
9 rue Normandie de LE HAVRE

**SSP3864192** SIGARD  
rue Orléans d' LE HAVRE

**SSP3864303** CAISSE D' EPARGNE DU HAVRE  
rue Georges Braque (en face l'hotel de ville) LE HAVRE

**SSP3864306** TOTAL (CIE FRANCAISE DE RAFFINAGE)  
boulevard Jules DURAND, "Soquence" LE HAVRE

**SSP3864308** LYCEE PORTE OCEANE / ex ECOLE DE GARCONS ET FILLES  
îlots V45 et V48, La Mailleraye, Marais et Em Zola LE HAVRE

**SSP3864311** SOCHAN  
16 rue Epremesnil d' LE HAVRE

**SSP3864313** /  
angle des rues Louis Blanc et de l'Espérance, lieu dit "Haut de Graville" LE HAVRE

**SSP3864315** PAILLETTE (BRASSERIE)  
rue Lieutenant Evelin du LE HAVRE

**SSP3864317** MARTIN Jacques  
110 rue Pierre Farcis LE HAVRE

**SSP3864319** FONTAINE  
9 rue Félicité de la LE HAVRE

**SSP3864327** CENTRE HOSPITALIER GENERAL DU HAVRE  
55 bis rue Gustave Flaubert LE HAVRE

**SSP3864330** SOTRASOL  
Quai Floride de la , quai Roger Meunier LE HAVRE

**SSP3864338** VULCO  
34 rue Anatole France LE HAVRE

**SSP3864344** 76 EXPRESS / ex BAILLEAU ET AUBER  
25 rue Franklin LE HAVRE

**SSP3864347** POURIER  
boulevard François 1<sup>er</sup> et Bd Foch "Porte Océane Nord" LE HAVRE

**SSP3864351** RECONSTRUCTION François 1<sup>er</sup> (STE COOPERATIVE DE)  
îlot 23 LE HAVRE

**SSP3864353** HERMANT  
boulevard François 1<sup>er</sup> et Bd Foch "Porte Océane Nord" LE HAVRE

**SSP3864355** RECONSTRUCTION François 1<sup>er</sup> (STE COOPERATIVE DE)  
îlot 5 (- LE HAVRE

boulevard François 1 <sup>er</sup> - îlot n° 1 LE HAVRE	
<b>SSP3864356</b> RECONSTRUCTION François 1 <sup>er</sup> (STE COOPERATIVE DE) îlot V 61 LE HAVRE	<b>SSP3864357</b> GROUPE SCOLAIRE MAURICE BOUCHER 52 avenue Frileuse LE HAVRE
<b>SSP3864360</b> OPHLM DU HAVRE rue Paul Verlaine ; groupe Frileuse - Applemont LE HAVRE	<b>SSP3864363</b> GAZ (CIE EUROPEENNE DU) LE HAVRE
<b>SSP3864364</b> CH. VAIRON ET CIE LE HAVRE	<b>SSP3864365</b> ETUDES TECHNIQUES ET INDUSTRIELLES ( STE GENERALE D' îlot 35 LE HAVRE
<b>SSP3864366</b> EMBALLAGE PLASTIQUE ( STE NORMANDE D' ) LE HAVRE	<b>SSP3864367</b> AGIR (STE COOPERATIVE DE RECONSTRUCTION) îlot S 63, blocs E', E, E' LE HAVRE
<b>SSP3864368</b> TRAITEMENT DES ORDURES MENAGERES (STE DE) Quartier Eure de l' LE HAVRE	<b>SSP3864369</b> EDF / ex SHMPP, ex SA DES PETROLES JUPITER angle de la rue C. Colomb et de la route du môle central LE HAVRE
<b>SSP3864370</b> TRAVAUX ROUTIERS DE NORMANDIE (STE DE) LE HAVRE	<b>SSP3864371</b> EDF - GROUPEMENT NORMANDIE CENTRALE route Môle Central du LE HAVRE
<b>SSP3864372</b> CHAMBRE DE COMMERCE DU HAVRE prolongement de la rue Cavaignac , proche du bassin aux pétroles LE HAVRE	<b>SSP3864375</b> TRANSPORTS DES MAZOUTS ET PETROLES (CIE FRANCAISE DE) Digue Eure de l' LE HAVRE
<b>SSP3864376</b> PETROLES JUPITER 237 boulevard Graville de LE HAVRE	<b>SSP3864383</b> EFBS SEAFRIGO-ENTREPOTS FRIGORIFIQUES BARBE / ex TRANSPORT BRUNET rue VI du LE HAVRE
<b>SSP3864384</b> ELCO (Sté d'Exploitation Lesieur Cotelle et Foucher) / ex Les fils de DEutsch ex: Société Desmarais Frères 1 rue V du , puis rue du pont 6 à partir de 1968. LE HAVRE	<b>SSP3864385</b> SIDEL / ex ELCO (76 4610), ex SMTP - STE DE MACHINES POUR LA TRANSFORMATION DES PLASTIQUES 55 rue VI du LE HAVRE
<b>SSP3864386</b> SOTRASI - Société de TRAVAUX et de Services Industriels rue VI du LE HAVRE	<b>SSP3864387</b> EFBS SEAFRIGO-ENTREPOTS FRIGORIFIQUES BARBE / ex STE J.F. BOCCARD, ex SEC - Société d'entreprises de canalisations rue VI du LE HAVRE
<b>SSP3864388</b> ? / ex STE DE MECANIQUE VERRIERE 3 bis rue Pont VI du ; Lotissement 3bis et 4 LE HAVRE	<b>SSP3864389</b> QUALITEST route VII du LE HAVRE
<b>SSP3864390</b> HAVRE CONTAINERS Jean-Marc LEBARBIER / ex: SA Blot et Leblond, SISEM Société Industrielle de Sablage et de Métallisation Pont VII, av. du 16 <sup>ème</sup> Pont LE HAVRE	<b>SSP3864391</b> LOCAMION / ex SARL REMY ET MEUNIER rue Pont VIII du LE HAVRE
<b>SSP3864392</b> RHONE-POULENC THANN ET MULHOUSE / ex: Société des Produits du titane, Société Saint Gobain route Pont VII du , ZI Ouest du Havre LE HAVRE	<b>SSP3864394</b> PIC - STE DE PROTECTION INDUSTRIEL ET CHIMIQUE route Pont VII du LE HAVRE
<b>SSP3864395</b> SOMEC route Hoc du LE HAVRE	<b>SSP3864396</b> SCHNEIDER ET COMPAGNIE route reliant les usines du Hoc et d'Harfleur LE HAVRE
<b>SSP3864397</b> SCHNEIDER ET COMPAGNIE "le Hoc" entre canal de Tancarville et la Seine LE HAVRE	<b>SSP3864398</b> UNION DES GAZ MODERNES "Le Hoc" LE HAVRE
<b>SSP3864399</b> DUCHEMIN 19 route Hoc du LE HAVRE	<b>SSP3864400</b> SHMPP - Sté Havraise de Manutention de Produits Pétroliers route Hoc du LE HAVRE
<b>SSP3864401</b> PETROLE DU HOC (STE HAVRAISE DES) avenue 16 <sup>ème</sup> Port du ; gare de triage SNCF LE HAVRE	<b>SSP3864403</b> OPHLM DU HAVRE avenue 16 <sup>ème</sup> Port du ; "Les Neiges 1 et 2" LE HAVRE
<b>SSP3864404</b> PORT AUTONOME DU HAVRE Port Autonome du Havre, poste minéralier, tour T.Q. LE HAVRE	<b>SSP3864405</b> DRAGAGES MARITIMES (CIE DE) Port autonome du Havre LE HAVRE
<b>SSP3864406</b> PORT AUTONOME DU HAVRE Port autonome du Havre, parc à marchandises dangereuses LE HAVRE	<b>SSP3864407</b> EURO SHOP RELAIS zone du Port autonome du Havre LE HAVRE
<b>SSP3864408</b>	F port autonome du Havre, nord du bassin Théophile Ducrocq LE HAVRE
<b>SSP3864410</b> ENTREPRISES CAMPENON B. Port autonome du Havre LE HAVRE	<b>SSP3864411</b> ENGRAIS ET DE PRODUITS CHIMIQUES PIERREFITTE ( STE GENERALE D' ) Zone industrielle Port autonome du Havre du LE HAVRE
<b>SSP3864412</b> TSH / COGER (COmpagnie Gle d'Entretien et de Réparation) / ex Compagnie Générale Transatlantique route Môle Central du ; ZI du Port autonome du Havre LE HAVRE	<b>SSP3864413</b> SPIE Chantier du môle central, chantiers du ; digue est LE HAVRE
<b>SSP3864414</b> SOTAM - Société pour le Traitement des Agrégats Marins terre plein du sud du Port Autonome du Havre LE HAVRE	<b>SSP3864415</b> CIM (Cie Industrielle Maritime) / ex GAZ DE FRANCE - GROUPE GAZIER DE NORMANDIE terre plein sud du Port du Havre LE HAVRE
<b>SSP3864416</b> TRAPIL (STE DE TRANSPORTS PETROLIERS PAR PIPELINE) terre plein de la digue sud LE HAVRE	<b>SSP3864417</b> ELF UNION terre plein sud de CIM LE HAVRE
<b>SSP3864418</b> DEMARAIS FRERES proche canal de Tancarville, Graville Sainte Honorine LE HAVRE	<b>SSP3864419</b> WORMS ET COMPAGNIE Graville Sainte Honorine LE HAVRE
<b>SSP3864420</b> PALFRAY rue Chantiers des ; quartier des Neiges, Graville Sainte Honorine LE	<b>SSP3864421</b> DUBOSC ET CIE / ex Dubosc Vauban, sud du canal , Graville Sainte Honorine LE HAVRE

<b>SSP3864422</b> SAS 14 rue Prés Colombel des ; Graville Sainte Honorine LE HAVRE	<b>SSP3864424</b> LOGEMENTS ECONOMIQUES (SA HAVRAISE DE) 40 avenue Jean JAURES, îlot E, Graville Sainte Honorine LE HAVRE
<b>SSP3864425</b> GROUPE SCOLAIRE JEAN MARIDOR rue Jules Hamond, Graville Sainte Honorine LE HAVRE	<b>SSP3864427</b> "LE FOYER HAVRAIS" STE COOPERATIVE D'HLM îlot E 60, Graville Sainte Honorine LE HAVRE
<b>SSP3864429</b> AUVRAY ET GODFROY - ENTREPRENEURS DE NETTOYEMENT DE LA VILLE DU HAVRE entre Bd Jules Durand (bd Sadi Carnot) et canal de Tancarville, Graville Sainte Honorine LE HAVRE	<b>SSP3864430</b> BONVOISIN Philippe Chemin Havre à la Petite Eure du, Graville Sainte Honorine LE HAVRE
<b>SSP3864431</b> BUSCQ, INNOCENT ET LAUSSEL Graville Sainte Honorine LE HAVRE	<b>SSP3864432</b> PISSARD Chemin Havre à la Petite Eure du, Graville Sainte Honorine LE HAVRE
<b>SSP3864433</b> TESSIER Félix / ex Stil et Compagnie route du Havre à Etrétat n° 17 , borne km 4,6, Graville Sainte Honorine LE HAVRE	<b>SSP3864434</b> LEBORGNE Alfred Chemin entre le CV n° 5 dit rue Lamoignon et le de fer de l'Ouest, Graville Sainte Honorine LE HAVRE
<b>SSP3864435</b> DOUILLET (STE FRANCAISE DES PROCEDES) rue Fleurus de - usine 1, angle canal Vauban et GC 81 - usine 2, Graville Sainte Honorine LE HAVRE	<b>SSP3864436</b> TOUSSIA ET SCHUTZ Chemin n°33 dit des Briquetiers, Graville Sainte Honorine LE HAVRE
<b>SSP3864437</b> FONTAINE ET PIEPLU rue Vallée de la ; n° 11, Graville Sainte Honorine LE HAVRE	<b>SSP3864438</b> JULIEN Henri 448 boulevard Graville de ; Graville Sainte Honorine LE HAVRE
<b>SSP3864440</b> COURSAULT Louis Stanislas Quartier Vallée de la ; Graville Sainte Honorine LE HAVRE	<b>SSP3864441</b> BOUQUET Pierre rue Vauban de , Graville Sainte Honorine LE HAVRE
<b>SSP3864443</b> entre le Bd de Tancarville et le canal de Tancarville, Graville Sainte Honorine LE HAVRE	<b>SSP3864444</b> BAILLOBAY Napoléon, coté Est de la cour ; Graville Sainte Honorine LE HAVRE
<b>SSP3864445</b> LA SOYEUSE / ex Ets Bundy Chemin halage du canal de Tancarville de, Graville Sainte Honorine LE HAVRE	<b>SSP3864446</b> LIPPER (Gustave et Henri) Graville Sainte Honorine LE HAVRE
<b>SSP3864447</b> BLUNCK Johanés / ex usine Bidron nord du canal Vauban, Graville Sainte Honorine LE HAVRE	<b>SSP3864448</b> "THE TIN ELECTRO SHELTING ZINNOXIDE" 45 boulevard Harfleur d' ( Graville Sainte Honorine) LE HAVRE
<b>SSP3864450</b> RECHEIRO Emile 70 rue Maryse Bastié, Bléville LE HAVRE	<b>SSP3864453</b> OPHLM DU HAVRE rue Paul Eluard , groupe Théophile Gauthier, Bléville LE HAVRE
<b>SSP3864455</b> SOCHAN angle des rues Théophile Gautier et de Metz, Bléville LE HAVRE	<b>SSP3864457</b> SHM - Sté Havraise de Menuiserie / ex Lemeur Guillaume 68 rue Piere Farcis, Bléville LE HAVRE
<b>SSP3864458</b> TINEL (1) ET SFTR (2) extrémité du CR n°13, lieu dit "La Mare au Trou", peut être zone base OTAN, Bléville LE HAVRE	<b>SSP3864459</b> Le Grand Hameau, Bléville LE HAVRE
<b>SSP3864460</b> BODE Bléville LE HAVRE	<b>SSP3864462</b> SELF 3 rue Maximilien Robespierre, Caucriauville LE HAVRE
<b>SSP3864463</b> OCP - OFFICE COMMERCIAL PHARMACEUTIQUE 8 rue 8 Mai 1945 du , Caucriauville LE HAVRE	<b>SSP3864464</b> DEPREVOST Marcel Place Général de Gaulle du ; Rouelles LE HAVRE
<b>SSP3864465</b> GRAPHITES ET MINERAIS (CIE GENERALE DES) 32 route Montvilliers de ; chemin GC n° 32, bordure de la rivière de Rouelles, Rouelles LE HAVRE	<b>SSP3864466</b> PLATEL Rouelles LE HAVRE
<b>SSP3864467</b> TOTAL COMPAGNIE FRANCAISE DE RAFFINAGE Chemin départemental 32 , angle des rues Eugène Mopuret et Socrate, Rouelles LE HAVRE	<b>SSP3864468</b> CENTRE HOSPITALIER DU HAVRE 8 rue Eugène Mopin, Rouelles LE HAVRE
<b>SSP3865113</b> DRESSER RAND 31 boulevard Winston Churchill LE HAVRE	<b>SSP3865135</b> SEPP (Société d'Entreposage de Produits Pétroliers) 488 boulevard Jules Durand LE HAVRE
<b>SSP3864035</b> RNUR - REGIE NATIONNALES DES USINES RENAULT boulevard Graville de LE HAVRE	<b>SSP3864037</b> RNUR (Regie Nationale des Usines Renault) / ex CIE INDUSTRIELLE DES PETROLES boulevard Graville de LE HAVRE
<b>SSP3864038</b> PETROLES JUPITER Angle chaussée de Louisiane et rue du Gle. Cavaignac LE HAVRE	<b>SSP3864039</b> TRANSPPEVRAC boulevard Graville de (V) LE HAVRE
<b>SSP3864040</b> GAGNERAUD PERE ET FILS 10 Place Léon Meyer (ex . de Graville Prolongé) LE HAVRE	<b>SSP3864041</b> WORMS (CIE MARITIME ET CHARBONNIERE) boulevard Angle Bd. de Graville et Quai du Garage LE HAVRE
<b>SSP3864043</b> MECANIQUE 3R (Mr RUIZ) / ex A NAEPELS 76 rue Aviateur Guerin, , d' LE HAVRE	<b>SSP3864045</b> BOURLET DE LA VALLEE 13 rue Guillemard LE HAVRE
<b>SSP3864046</b> TAXIS-TRANSPORTS (CIE NORMANDE DE) 24 rue Guillemard LE HAVRE	<b>SSP3864047</b> SOCONY VACUUM FRANCAISE - CAUBET René 36 rue Guillemard LE HAVRE
<b>SSP3864050</b> ECPS et LESCOPI / ex SIMON 110 rue Hélène LE HAVRE	<b>SSP3864052</b> ETI (Groupe Trouvay Cauvin) / ex CIE DES DOCK ( Entrepôts de Havre ) rue Général Hoche du ( annexe J ) LE HAVRE
<b>SSP3864053</b> RAFFINERIE FRANCAISE DE PETROLES rue Général Hoche LE HAVRE	<b>SSP3864054</b> GARAGE J.P. BREARD / ex SA TRANSPORT DUBOSC 80 rue Général Hoche LE HAVRE
<b>SSP3864055</b> rue Général Hoche LE HAVRE	<b>SSP3864056</b> SIEVRIN L. 48 rue Hoizey LE HAVRE

<b>SSP3864057</b> GROUPE SCOLAIRE JEAN JAURES / maison de quartier des neiges rue Homet /Groupe scolaire des Neiges LE HAVRE	<b>SSP3864059</b> COMMISSION ADMINISTRATIVE DES HOSPICES CIVILES DU HAVRE Hospice général LE HAVRE
<b>SSP3864060</b> IMMEUBLES CONSTRUCTION D'ETAT RAYMOND MARC Place Hotel de Ville de l' LE HAVRE	<b>SSP3864061</b> CHAUFFAGE SOCHAN (STE NOUVELLE DE) 49 Place Hotel de Ville de l' /117 av. Foch LE HAVRE
<b>SSP3864062</b> NOUVELLES GALERIES rue PARIS de ; Rue Victor-Hugo LE HAVRE	<b>SSP3864063</b> MAISON BUSQUET rue Victor HUGO, - Ilot V 44 LE HAVRE
<b>SSP3864065</b> DELQUECH 144 rue Victor HUGO LE HAVRE	<b>SSP3864066</b> BONNGRAND 25 rue Iena d' LE HAVRE
<b>SSP3864067</b> ISAAC R. SA / ex Sté SIGMA 52 rue Iéna de l' LE HAVRE	<b>SSP3864069</b> SEIGNARD Etienne Quai Île de l',Chaussée des Etats- Unis LE HAVRE
<b>SSP3864070</b> CFD TOTAL Quai Île de l' LE HAVRE	<b>SSP3864073</b> GROUPE SCOLAIRE DES ACACIAS Place Jenner LE HAVRE
<b>SSP3864074</b> CORMIER rue Pierre Jérôme LE HAVRE	<b>SSP3864076</b> MODERN GARAGE /PARIGOT Michel / ex Louis Maréchal 85 rue Maréchal Joffre LE HAVRE
<b>SSP3864078</b> LACHEVRE 79 rue Irène Joliot-Curie LE HAVRE	<b>SSP3864079</b> VIELFAURE / ex P. Béranger, ex Mabire 85 rue Irène Joliot-Curie LE HAVRE
<b>SSP3864080</b> SENAND Jacky ( fils d'André) / ex Blondel Lionel 112 rue Irène Joliot-Curie LE HAVRE	<b>SSP3864081</b> ECOSERVICE - PEUGEOT / ex Cheurier Morin 180 rue Irène Joliot-Curie LE HAVRE
<b>SSP3864082</b> ETABLISSEMENTS REMY ET MEUNIER 184 rue Irène Joliot-Curie LE HAVRE	<b>SSP3864083</b> boulevard Graville de ; Extrémité sud LE HAVRE
<b>SSP3864086</b> ATEILERS ET CHANTIERS DU HAVRE (STE NOUVELLE DES) / ex STE DES ATELIERS DUCHESNE et BOSSIERE 6 rue Labédoyère LE HAVRE	<b>SSP3864087</b> ATELIERS ET CHANTIERS DU HAVRE (STE NOUVELLE DES) / ex LA VILLE DE HAVRE rue Labédoyère LE HAVRE
<b>SSP3864088</b> SNCF DEPOT rue Labédoyère LE HAVRE	<b>SSP3864090</b> DUPE J.P. / ex Dubosc 133 rue Georges Lafaurie LE HAVRE
<b>SSP3864092</b> JOUVET 4 rue Mme Lafayette LE HAVRE	<b>SSP3864094</b> BARCQET MORCAN Angle rue Charles Laffitte et Rambeau / Le Havre LE HAVRE
<b>SSP3864095</b> UNION INDUSTRIELLE DES PETROLES / ex SAF COLTEX Charles Laffitte de la rue LE HAVRE	<b>SSP3864098</b> EDF - GDF 56 rue Charles Laffitte LE HAVRE
<b>SSP3864469</b> LOGEMENTS ECONOMIQUES (SA HAVRAISE DE) route de Fontaine le Mollet, 4 Val Rainette, Rouelles LE HAVRE	<b>SSP3864470</b> Pierre POURRAIN ET CIE / ex Sté des Usines du Mont Joly "La Plomberie", GC n°31, Rouelles hameau de la Bouteillerie LE HAVRE
<b>SSP3864471</b> MONOPOLE POISSY / ex Tissage de Rouelles Rouelles LE HAVRE	<b>SSP3864472</b> GAGNERAUD 38 rue Cochet ; Sanvic LE HAVRE
<b>SSP3864475</b> ECOLE PRIVE LA PROVIDENCE / ex Association charitable des dames de la providence et du bon pasteur 74 rue Châteaudun de ; Sanvic LE HAVRE	<b>SSP3864476</b> ROUTES ECONOMIQUES (STE GENERALE DES) / ex Sté Les Fils d'Emile Salmson 73 rue République de la , Sanvic LE HAVRE
<b>SSP3864477</b> Louis Auguste POYE Chemin Havre à Etretat du, 120 m de la Manche, Sanvic LE HAVRE	<b>SSP3864283</b> ARMAND ET CIE / ex ETS REECHT, ex Le Broussois et Cie 106 rue Vallée de la LE HAVRE
<b>SSP3864284</b> PEINTURES CIP * (STE DES) / ex Sté Bocquillon 177 rue Vallée de la LE HAVRE	<b>SSP3864285</b> ASTRAL (STE PEINTURES ET VERNIS) / ex Sté Slaur Chauvet 192 rue Vallée de la LE HAVRE
<b>SSP3864286</b> MAGASINS PUBLICS ET GENERAUX (CIE HAVRAISE DES) rue Vallée de la LE HAVRE	<b>SSP3864287</b> CONSTRUCTION METALLIQUE NORMANDE / ex Sté Ets Delaunay 6 rue Valmy LE HAVRE
<b>SSP3864293</b> SHIPP (Sté Havraise d'Importation de Produits Pétroliers) 600 rue VERDUN de LE HAVRE	<b>SSP3864294</b> OPHLM DU HAVRE rue VERDUN de - rue Soquence (lot E 61 Groupe Lamoignon II ) LE HAVRE
<b>SSP3864295</b> OPHLM DU HAVRE rue VERDUN de - Groupe Lamoignon II LE HAVRE	<b>SSP3864298</b> CHAUFFAGE - SOCHAN (STE NOUVELLE DE) rue Paul Veronèse - Le Havre LE HAVRE
<b>SSP3864610</b> DECAMAT LE HAVRE	<b>SSP3864935</b> CHEVRON ORONITE (SA), ex CHEVRON CHEMICAL (SA) 28 rue PontVIII du BP 7014X LE HAVRE
<b>SSP3864936</b> SOCIETE OSCA FERON, ex PEINTURES CID (STE DES) 177 rue Vallée de la BP 5043 LE HAVRE	<b>SSP3864937</b> MILLENIUM INORGANIC CHEMICALS rue Pont VII du LE HAVRE
<b>SSP3864938</b> CLINIQUE DES ORMEAUX 37 rue Guillaume le Conquérant LE HAVRE	<b>SSP3864939</b> GOODYEAR CHEMICALS EUROPE Zone industrielle Port Havre Cedex 7015 LE HAVRE
<b>SSP3864940</b> DISTRICT DE TRANSIT INTERARMEES MANCHE route Pointe du Hoc de la BP 3 LE HAVRE	<b>SSP3864941</b> SLAUR CHAUVET-NIGERIA 192 rue Vallée de la LE HAVRE
<b>SSP3864942</b> GENDARMERIE MOBILE 28 avenue Arromanches d' LE HAVRE	<b>SSP3864943</b> CROUS - CENTRE REGIONAL DES OEUVRES UNIVERSITAIRES ET SCOLAIRES Place Robert Schumann LE HAVRE
<b>SSP3864944</b> GRAVES DE L'ESTUAIRE (LES) route Estuaire de l' LE HAVRE	<b>SSP3864945</b> CENTRE PIERRE JANET 47 rue Toumeville de LE HAVRE

<b>SSP3864946</b> TERUCRIE 72 rue Denfert Rochereau LE HAVRE	<b>SSP3864947</b> LYCEE PROFESSIONNEL ANTOINE DE LAVOISIER 51 rue Moteaux BP 2027 LE HAVRE
<b>SSP3864948</b> FRANCAISE DE DEMOLITION NAVALE (FRADENA) 6 rue Pont du LE HAVRE	<b>SSP3864377</b> CIM (Cie Industrielle Maritime) / ex Bedford Petroleum Compagny terre plein Sud du Port Autonome du Havre LE HAVRE
<b>SSP3864380</b> HUILES DE PETROLES (STE GENERALE DES) / ex SA L'Economique, Sté Standard Française des Pétroles aérodrome du Havre -Octeville, Bléville LE HAVRE	<b>SSP3865102</b> CENTRE OUEST ENERGIE route Canal de Bossières du LE HAVRE
<b>SSP3865104</b> TOTAL LE HAVRE	<b>SSP3865107</b> boulevard Graville de LE HAVRE
<b>SSP3865110</b> EDF route Môle Central du LE HAVRE	

## LISTE DES SITES BASOL (À MOINS DE 500 MÈTRES)

### BASE DE DONNÉES DE POLLUTION DES SOL

Aucun site BASOL a moins de 500 mètres

## LISTE DES SITES ICPE (À MOINS DE 500 MÈTRES)

### INSTALLATIONS CLASSÉES POUR LA PROTECTION DE L'ENVIRONNEMENT

85 rue du Maréchal Joffre 76050 Le Havre	399 mètres
<b>MODERN'GARAGE</b>  <a href="https://www.georisques.gouv.fr/risques/installations/donnees/details/0005803393">https://www.georisques.gouv.fr/risques/installations/donnees/details/0005803393</a>	
AVENUE RENE COTY - CENTRE COMMERCIAL COTY 76600 LE HAVRE	478 mètres
<b>JEANCLO</b> Restauration  <a href="https://www.georisques.gouv.fr/risques/installations/donnees/details/0100051672">https://www.georisques.gouv.fr/risques/installations/donnees/details/0100051672</a>	



Préfecture : Seine-Maritime  
Commune : LE HAVRE

## Déclaration de sinistres indemnisés

en application du IV de l'article L 125-5 du Code l'environnement

Adresse de l'immeuble

111 Rue Général Sarraill  
76600 LE HAVRE

### Sinistres indemnisés dans le cadre d'une reconnaissance de l'état de catastrophe

Cochez les cases **OUI** ou **NON**

si, à votre connaissance, l'immeuble a fait l'objet d'une indemnisation suite à des dommages consécutifs à chacun des événements

### Arrêtés de reconnaissance de l'état de catastrophes au profit de la commune

Catastrophe naturelle	Début	Fin	Arrêté	Jo du	Indemnisation
Chocs Mécaniques liés à l'action des Vagues	25/12/1999	29/12/1999	29/12/1999	30/12/1999	<input type="radio"/> OUI <input type="radio"/> NON
Chocs Mécaniques liés à l'action des Vagues	26/02/1990	01/03/1990	04/12/1990	15/12/1990	<input type="radio"/> OUI <input type="radio"/> NON
Inondations et/ou Coulées de Boue	12/08/2020	12/08/2020	19/10/2020	14/11/2020	<input type="radio"/> OUI <input type="radio"/> NON
Inondations et/ou Coulées de Boue	01/06/2003	01/06/2003	26/06/2003	27/06/2003	<input type="radio"/> OUI <input type="radio"/> NON
Inondations et/ou Coulées de Boue	04/07/2000	04/07/2000	25/09/2000	07/10/2000	<input type="radio"/> OUI <input type="radio"/> NON
Inondations et/ou Coulées de Boue	24/12/1999	24/12/1999	07/02/2000	26/02/2000	<input type="radio"/> OUI <input type="radio"/> NON
Inondations et/ou Coulées de Boue	25/12/1999	29/12/1999	29/12/1999	30/12/1999	<input type="radio"/> OUI <input type="radio"/> NON
Inondations et/ou Coulées de Boue	17/01/1995	31/01/1995	06/02/1995	08/02/1995	<input type="radio"/> OUI <input type="radio"/> NON
Inondations et/ou Coulées de Boue	27/07/1994	29/07/1994	06/12/1994	17/12/1994	<input type="radio"/> OUI <input type="radio"/> NON
Inondations et/ou Coulées de Boue	01/07/1994	02/07/1994	15/11/1994	24/11/1994	<input type="radio"/> OUI <input type="radio"/> NON
Inondations et/ou Coulées de Boue	09/06/1993	14/06/1993	20/08/1993	03/09/1993	<input type="radio"/> OUI <input type="radio"/> NON
Inondations et/ou Coulées de Boue	26/02/1990	01/03/1990	04/12/1990	15/12/1990	<input type="radio"/> OUI <input type="radio"/> NON
Inondations et/ou Coulées de Boue	21/06/1986	21/06/1986	25/08/1986	06/09/1986	<input type="radio"/> OUI <input type="radio"/> NON
Inondations et/ou Coulées de Boue	22/11/1984	25/11/1984	11/01/1985	26/01/1985	<input type="radio"/> OUI <input type="radio"/> NON
Inondations et/ou Coulées de Boue	23/01/1984	24/01/1984	11/05/1984	24/05/1984	<input type="radio"/> OUI <input type="radio"/> NON
Inondations et/ou Coulées de Boue	05/06/1983	06/06/1983	05/10/1983	08/10/1983	<input type="radio"/> OUI <input type="radio"/> NON
Inondations et/ou Coulées de Boue	05/06/1983	06/06/1983	20/07/1983	26/07/1983	<input type="radio"/> OUI <input type="radio"/> NON
Mouvement de Terrain	29/01/2025	03/02/2025	24/03/2025	03/04/2025	<input type="radio"/> OUI <input type="radio"/> NON
Mouvement de Terrain	16/07/2014	16/07/2014	03/03/2015	04/03/2015	<input type="radio"/> OUI <input type="radio"/> NON
Mouvement de Terrain	29/03/2001	29/03/2001	29/10/2002	09/11/2002	<input type="radio"/> OUI <input type="radio"/> NON
Mouvement de Terrain	21/03/2001	26/03/2001	27/12/2001	18/01/2002	<input type="radio"/> OUI <input type="radio"/> NON
Mouvement de Terrain	25/12/1999	29/12/1999	29/12/1999	30/12/1999	<input type="radio"/> OUI <input type="radio"/> NON
Mouvement de Terrain	25/01/1995	30/01/1995	18/08/1995	08/09/1995	<input type="radio"/> OUI <input type="radio"/> NON
Mouvement de Terrain	18/07/1988	18/07/1988	18/07/1995	03/08/1995	<input type="radio"/> OUI <input type="radio"/> NON
Mouvement de Terrain	22/11/1984	25/11/1984	11/01/1985	26/01/1985	<input type="radio"/> OUI <input type="radio"/> NON
Sécheresse	01/04/2022	30/09/2022	22/07/2023	14/09/2023	<input type="radio"/> OUI <input type="radio"/> NON

Etabli le :

13/10/2025

Nom et visa du vendeur

Visa de l'acquéreur

Cachet / Signature en cas de prestataire ou mandataire

**Pour en savoir plus**, chacun peut consulter en préfecture ou en mairie, le dossier départemental sur les risques majeurs, le document d'information communal sur les risques majeurs et, sur internet, le site portail dédié à la prévention des risques majeurs : [www.georisques.gouv.fr](http://www.georisques.gouv.fr)