

Cet état, à remplir par le vendeur ou le bailleur, est destiné à être joint en **annexe** d'un contrat de vente ou de location d'un bien immobilier et à être remis, dès la première visite, au potentiel acquéreur par le vendeur ou au potentiel locataire par le bailleur. Il doit dater de moins de 6 mois et être actualisé, si nécessaire, lors de l'établissement de la promesse de vente, du contrat préliminaire, de l'acte authentique ou du contrat de bail.

71 Chemin de l'Île

77450

ESBLY

## Situation de l'immeuble au regard d'un ou plusieurs plans de prévention de risques naturels (PPRN)

■ L'immeuble est situé dans le périmètre d'un PPR NATURELS\*

oui  non

prescrit<sup>(1)</sup>  ou anticipé<sup>(2)</sup>  ou approuvé<sup>(3)</sup>  ou approuvé et en cours de révision<sup>(4)</sup>  date

Si oui, les risques naturels pris en considération sont liés à :

préciser (inondations, mouvement de terrain, ...)

> L'immeuble est concerné par des prescriptions de travaux dans le règlement du PPRN oui  non

Si oui, les travaux prescrits ont été réalisés oui  non

■ L'immeuble est situé dans le périmètre d'un autre PPR NATURELS\*\*

oui  non

prescrit<sup>(1)</sup>  ou anticipé<sup>(2)</sup>  ou approuvé<sup>(3)</sup>  ou approuvé et en cours de révision<sup>(4)</sup>  date

Si oui, les risques naturels pris en considération sont liés à :

préciser (inondations, mouvement de terrain, ...)

> L'immeuble est concerné par des prescriptions de travaux dans le règlement du PPRN oui  non

Si oui, les travaux prescrits ont été réalisés oui  non

## Situation de l'immeuble au regard d'un plan de prévention des risques miniers (PPRM)

■ L'immeuble est situé dans le périmètre d'un PPR MINIERS\*

oui  non

prescrit<sup>(1)</sup>  ou anticipé<sup>(2)</sup>  ou approuvé<sup>(3)</sup>  ou approuvé et en cours de révision<sup>(4)</sup>  date

Si oui, les risques naturels pris en considération sont liés à :

préciser (inondations, mouvement de terrain, ...)

> L'immeuble est concerné par des prescriptions de travaux dans le règlement du PPRM oui  non

Si oui, les travaux prescrits ont été réalisés oui  non

## Situation de l'immeuble au regard d'un plan de prévention des risques technologiques (PPRT)

■ L'immeuble est situé dans le périmètre d'un PPR TECHNOLOGIQUES\*

oui  non

prescrit<sup>(1)</sup>  ou approuvé<sup>(3)</sup>  ou approuvé et en cours de révision<sup>(4)</sup>  date

Si oui, les risques technologiques pris en considération dans l'arrêté de prescription sont liés à :

Effet toxique  ou effet thermique  ou effet de surpression

> L'immeuble est situé en secteur d'expropriation ou de délaissement oui  non

> L'immeuble est situé en zone de prescription : oui  non

- si la transaction concerne un logement, des travaux prescrits ont été réalisés oui  non

- si la transaction ne concerne pas un logement, l'information sur le type de risques auxquels l'immeuble est exposé ainsi que leur gravité, probabilité et cinétique, est jointe à l'acte de vente ou au contrat de location<sup>(5)</sup> oui  non

\* Vérifiez sur [www.erial.georisques.gouv.fr](http://www.erial.georisques.gouv.fr) l'état actualisé de votre plan de prévention des risques (PPRN/PPRM/PPRT)

\*\* à compléter si le bien est concerné par plusieurs PPRN

- Prescrit = plan de prévention des risques (PPR) en cours d'élaboration à la suite d'un arrêté de prescription.
- Anticipé = plan de prévention des risques (PPR) visant les nouveaux immeubles et bien immobiliers et rendu immédiatement opposable par arrêté préfectoral.
- Approuvé = plan de prévention des risques (PPR) adopté et annexé au document d'urbanisme.
- Approuvé et en cours de révision = plan de prévention des risques (PPR) adopté mais actuellement en cours de modification ou de révision. Il est conseillé de se renseigner sur les éventuelles modifications de prescription.
- Information non obligatoire au titre de l'information acquéreur locataire mais fortement recommandée.

### Situation de l'immeuble au regard du zonage sismique réglementaire

L'immeuble se situe dans une zone de sismicité classée en

zone 1   
très faible

zone 2   
faible

zone 3   
modérée

zone 4   
moyenne

zone 5   
forte

### Situation de l'immeuble au regard du zonage réglementaire à potentiel radon

L'immeuble se situe dans une commune à potentiel radon classée en niveau 3

oui  non

### Information relative à la pollution des sols

■ Le terrain est situé en secteur d'information sur les sols (SIS)

oui  non

### Information relative aux sinistres indemnisés par l'assurance à la suite d'une catastrophe N/M/T\*

\* catastrophe naturelle, minière ou technologique

■ L'immeuble a-t-il donné lieu au versement d'une indemnité à la suite d'une catastrophe N/M/T\* ?

oui  non

### Situation de l'immeuble au regard du recul du trait de côte (RTC)

■ L'immeuble est-il situé sur une commune exposée au recul du trait de côte et listée par décret n°2022-750 du 29 avril 2022 ?

oui  non

■ L'immeuble est situé dans une zone exposée au recul du trait de côte identifiée par un document d'urbanisme. Ces documents sont notamment accessibles à l'adresse : [www.geoportail-urbanisme.gouv.fr](http://www.geoportail-urbanisme.gouv.fr)

oui  non

Si oui, l'horizon temporel d'exposition au recul du trait de côte est :

> d'ici à trente ans

> compris entre trente et cent ans

> L'immeuble est-il concerné par des prescriptions applicables à cette zone ?

oui  non

> L'immeuble est-il concerné par une obligation de démolition et de remise en état à réaliser ?

oui  non

### Documents à fournir obligatoirement

Si le bien est concerné par un ou plusieurs plans de prévention des risques :

- un extrait de document graphique situant le bien par rapport au zonage réglementaire ;
- un extrait du règlement concernant le bien

Si le bien est situé dans une commune classée en zone de sismicité de niveau 2,3,4 ou 5 :

- la fiche d'information sur le risque sismique disponible sur le site [www.georisques.gouv.fr](http://www.georisques.gouv.fr)

Si le bien est situé dans une commune classée en zone à potentiel radon de niveau 3 :

- la fiche d'information sur le radon disponible sur le site [www.georisques.gouv.fr](http://www.georisques.gouv.fr)

Si le bien est situé par un document d'urbanisme dans une zone exposée au recul du trait de côte :

- un extrait des prescriptions applicables à cette zone.

La liste des arrêtés portant reconnaissance de l'état de catastrophe naturelle pris dans la commune qui ont affecté le bien concerné et qui ont donné lieu au versement d'une indemnité

### Vendeur / Bailleur

Nom :

Lieu :

MELUN

Nom :

Signature :

Date :

04/09/2024

Signature :

Liste des arrêtés portant reconnaissance de l'état de catastrophe naturelle pris dans la commune qui ont affecté le bien concerné et qui ont donné lieu au versement d'une indemnité

Commentaires :

Validité du rapport : 03/03/2025

Information sur les risques naturels, miniers ou technologiques, la sismicité, le potentiel radon, le retrait du trait de côte et les pollutions de sols, pour en savoir plus... consultez les sites Internet :

[www.georisques.gouv.fr](http://www.georisques.gouv.fr) et [www.geoportail-urbanisme.gouv.fr](http://www.geoportail-urbanisme.gouv.fr)

Etat des risques, pollutions et sols

en application des articles L.125-5, L.125-6 et L.125-7 du code de l'environnement

MTECT / DGPR avril 2023

Information des acquéreurs et locataires sur le risque inondation  
Commune de Esbly

Annexe à l'arrêté préfectoral  
2021/DDT/SEPR n°140  
du 30 juin 2021

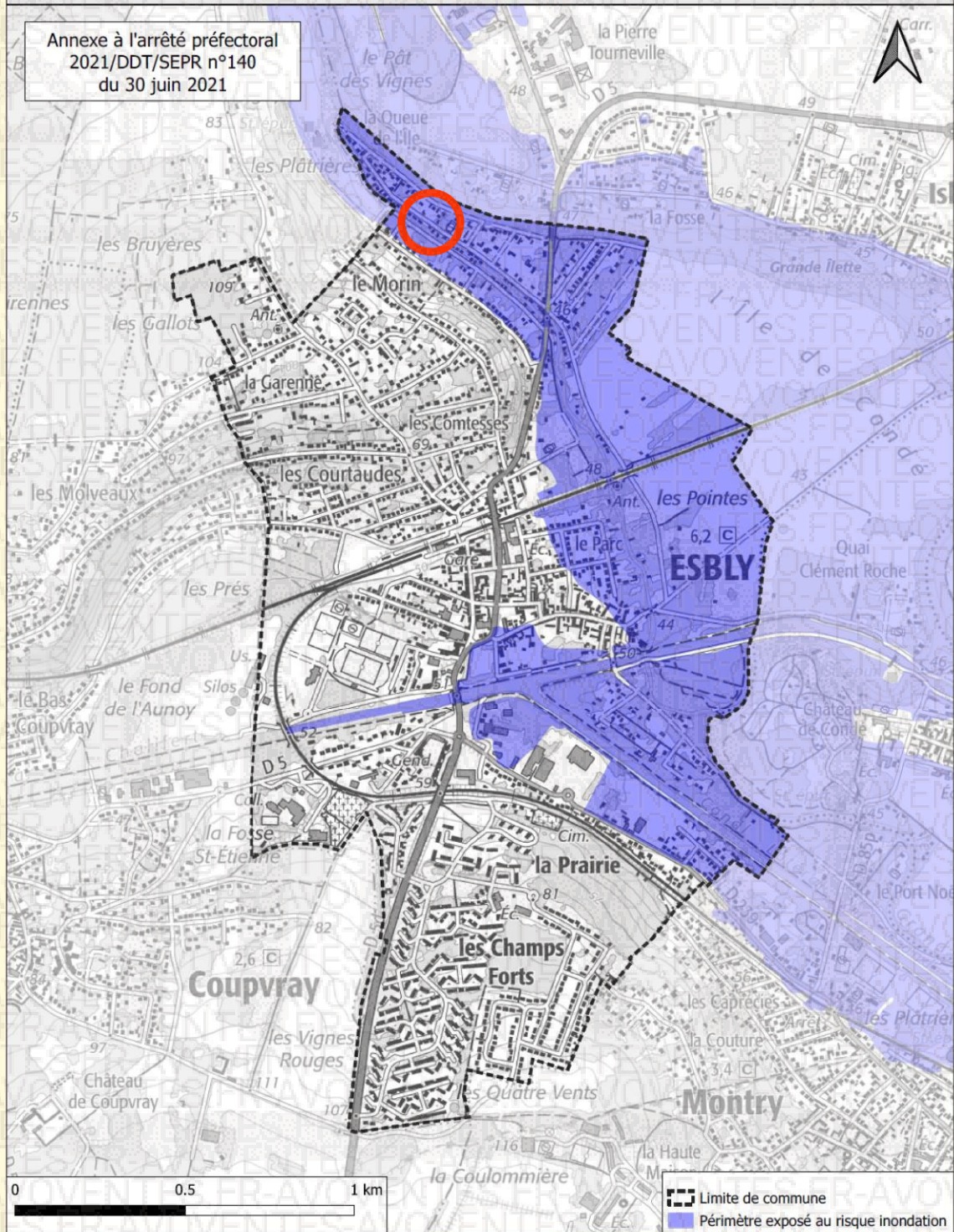

Source des données : DDT 77  
Fond cartographique numérique : ©IGN - BD-ADMIN® 2019  
©IGN - SCAN25® 2018

Conception-réalisation : DDT 77/SEPR/PRN/JoA

Date : 29/06/2021

Echelle (A3) : 1/10220





# Nouveau zonage sismique de la France

