

PROCES VERBAL DE DESCRIPTION



Tél : 03.23.62.26.77

Mail: etude@huissier-02-kbm.fr



RIB : FR94 4003 1000 0100 0011

6526H15

BIC : CDCG FR PP



Paiement en ligne sécurisé :
www.huissier-02-kbm.fr

Compétents sur l'Aisne, l'Oise
et la Somme

Compétence Nationale pour les
constats

REFERENCES A RAPPELER:

332504

MAM

L'AN DEUX MILLE VINGT-SIX ET LE ONZE FEVRIER

Début des opérations à : 14 h 00

A LA DEMANDE DE :

Selarl MARS

Prise en la personne de Maître Philippe SAMZUN

Mandataire judiciaire

Demurant 43 bis rue Saint Honoré

78000 versailles

Es qualité de liquidateur judiciaire de

Elisant domicile en mon Etude

LEQUEL M'A EXPOSE :

Par jugement du Tribunal Judiciaire de VERSAILLES en date du 26 septembre 2023, le redressement judiciaire de **AVOVENTES** converti en liquidation judiciaire en désignant la SELARL MARS en qualité de liquidateur judiciaire confirmé par arrêt de la Cour d'appel de VERSAILLES du 27 février 2024 et définitive suivant Arrêt de rejet de la Chambre commerciale de la Cour de cassation du 2 juillet 2025.

Il dépend du patrimoine de **AVOVENTES** : les biens et droits immobiliers ci-après désignés :

Sur la commune de SAINT QUENTIN (AISNE) 02100, 74 et 86 rue Bénézet et figurant au cadastre sous les références suivantes :

- Section AZ numéro 471, lieudit « 86 RUE BENEZET », pour une contenance de 11a et 66ca.

Les biens et droits immobiliers ci-après désignés :

Une propriété à usage de bureau et atelier comprenant :

- Passage cimenté,
- Garage cimenté avec fosse, grand bureau d'études cimenté construit en briques et parpaings couvert en tôles ondulé de fibres-ciment, couloir cimenté, une pièce cimentée avec lavabo, deux bureaux, un débarras, une grande réserve, cour intérieure, bloc de toilettes, bureau sur cour et bureau sur atelier. Grand atelier construit en briques, couvert en tuiles et fibres-ciment avec charpente métallique. Coin lavabo, le tout surmonté d'une galerie au premier étage.
- Cour cimentée avec accès rue Bénézet et cour couverte.

Notre Etude est membre
du Réseau



**SELARL KALIACT
BENAZET-MAÏSETTI**

Commissaires de Justice
Associés

28 rue du Docteur Claude
Mairesse
02100 SAINT QUENTIN



Tél : 03.23.62.26.77

Mail: etude@huissier-02-kbm.fr



RIB : FR94 4003 1000 0100 0011
6526H15

BIC : CDCG FR PP



Paiement en ligne sécurisé :
www.huissier-02-kbm.fr

Compétents sur l'Aisne, l'Oise
et la Somme

Compétence Nationale pour les
constats

REFERENCES A RAPPELER:
332504
MAM

PREMIERE EXPEDITION

Acte : 251154

332504

Aux termes d'un acte reçu par Maître Yves REDAUD, notaire associé à SAINT QUENTIN, le 23 juin 1983, il a été relaté ce qui suit :

« Qu'aux termes d'un acte sous signature privée en date à SAINT-QUENTIN, du 5 Mai 1982, il a été convenu entre Electricité de France et la Société S.V.M que E.D.F occuperait une partie de la propriété présentement vendue pour y établir un poste de transformation de distribution publique, étant précisé que toutes les installations bâties et non bâties réalisées par E.D.F demeuraient sa propriété exclusive. »

Les biens et droits immobiliers désignés ci-dessus appartiennent à AVOVENTES pour en avoir fait l'acquisition aux termes d'un acte reçu par Maître Jean-Luc MANGEOT, Notaire à FRESNOY LE GRAND (AISNE), le 19 mai 2018 dont une copie a été publiée au Service de la Publicité Foncière de SAINT QUENTIN le 4 juin 2018 Volume 2018 P n°01691.

Et tel, au surplus que lesdits biens et droits immobiliers qui précèdent, existent, s'étendent et se poursuivent et comportent avec toutes ses aisances, appartenances, dépendances, ensemble de tous immeubles par destination, et en particulier tout matériel pouvant avoir le caractère d'immeuble par destination et tous droits et toutes servitudes pouvant y être attachés et toutes augmentations et améliorations à y survenir, sans aucune exception, ni réserve.

Ces biens et droits immobiliers figurent au cadastre de la commune de SAINT QUENTIN (02100).

Il convient d'en ordonner la vente aux enchères publiques, à la barre du Tribunal Judiciaire de VERSAILLES, sur le cahier des conditions de vente dressé par Maître Elisa GUEILHERS, membre de la SELARLU ELISA GUEILHERS AVOCAT, Avocat à la Cour de VERSAILLES, y demeurant 21 Rue des Etats Généraux à VERSAILLES (78000) et ce, en UN SEUL LOT DE VENTE désigné de la façon suivante :

Sur la commune de SAINT QUENTIN (AISNE) 02100, 74 et 86 rue Bénézet et figurant au cadastre sous les références suivantes :

- Section AZ numéro 471, lieudit « 86 RUE BENEZET », pour une contenance de 11a et 66ca.

Les biens et droits immobiliers ci-après désignés :

Une propriété à usage de bureau et atelier comprenant :

- Passage cimenté,
- Garage cimenté avec fosse, grand bureau d'études cimenté construit en briques et parpaings couvert en tôles ondulé de fibres-ciment, couloir cimenté, une pièce cimentée avec lavabo, deux bureaux, un débarras, une grande réserve, cour intérieure, bloc de toilettes, bureau sur cour et bureau sur atelier. Grand atelier construit en briques, couvert en tuiles et fibres-ciment avec charpente métallique. Coin lavabo, le tout surmonté d'une galerie au premier étage.
- Cour cimentée avec accès rue Bénézet et cour couverte.

Aux termes d'un acte reçu par Maître Yves REDAUD, notaire associé à SAINT QUENTIN, le 23 juin 1983, il a été relaté ce qui suit :

« Qu'aux termes d'un acte sous signature privée en date à SAINT-QUENTIN, du 5 Mai 1982, il a été convenu entre Electricité de France et la Société S.V.M que E.D.F occuperait une partie de la propriété présentement vendue pour y établir un poste de transformator de distribution publique, étant précisé que toutes les installations bâties et non bâties réalisées par E.D.F demeuraient sa propriété exclusive. »

Les biens et droits immobiliers désignés ci-dessus appartiennent à la soc AVOVENTES pour en avoir fait l'acquisition aux termes d'un acte reçu par Maître Jean-Luc MANGEOT, Notaire à FRESNOY LE GRAND (AISNE), le 19 mai 2018 dont une copie a été publiée au Service de la Publicité Foncière de SAINT QUENTIN le 4 juin 2018 Volume 2018 P n°01691.

En vertu d'une ordonnance rendue le 21/11/2025 par le Juge commissaire près le Tribunal Judiciaire de Versailles au bas d'une requête en date du 09/09/2025 préalablement notifiée à AVOVENTES

Ladite ordonnance m'a désigné pour procéder au procès-verbal de description comme suit :

Notre Etude est membre
du Réseau



**SELARL KALIACT
BENAZET-MAÏSETTI**

Commissaires de Justice
Associés

28 rue du Docteur Claude
Mairesse
02100 SAINT QUENTIN



Tél : 03.23.62.26.77

Mail: etude@huissier-02-kbm.fr



RIB : FR94 4003 1000 0100 0011
6526H15
BIC : CDCG FR PP



Paiement en ligne sécurisé :
www.huissier-02-kbm.fr

Compétents sur l'Aisne, l'Oise
et la Somme

Compétence Nationale pour les
constats

REFERENCES A RAPPELER:
332504
MAM

Emol.	221,36
SCT	9,40
Vacatio n	150,30
H.T.	381,06
Tva 20,00%	76,21
T.T.C	457,27

Notre Etude est membre
du Réseau



PREMIERE EXPEDITION

Acte : 251154

332504

Disons que SELARL KALIACT - BENAZET-MAÏSETTI, Commissaires de justice à SAINT QUENTIN, 28 Rue du Dr Claude Mairesse, 02100 SAINT-QUENTIN, ou tout autre commissaire de justice territorialement compétent pourra pénétrer dans les lieux à l'effet d'établir un procès-verbal de description des lieux, leur composition et leur superficie avec l'assistance de tel expert de son choix, décrire les conditions d'occupation de cet immeuble et relevé l'identité des occupants, ainsi que mentionner les droits dont ils se prévalent, et recueillir tous autres renseignements utiles sur l'immeuble fournis, notamment par l'occupant et que ledit commissaire de justice se fera assister si nécessaire lors des opérations, d'un ou plusieurs contrôleurs techniques agréés ou techniciens de la construction qualifiés ayant contracté une assurance professionnelle pour ce type de mission chargés d'établir ou de réactualiser les différents diagnostics immobiliers prévus par la réglementation en vigueur. Dire que le commissaire de justice pourra se faire assister éventuellement d'un serrurier et du Commissaire de Police ou de son représentant, ou du commandant de brigade de gendarmerie compétente, ou à défaut de deux témoins majeurs.

En application des articles L642-18, R 642-22 et R 642-36-1 du Code de Commerce, des articles L 311-1 et suivants du Code de Procédure Civile d'exécution et des articles R322-1 à 322-3 du Code de Procédure Civile d'exécution,

Que pour répondre au formalisme des articles R322-1 et suivants du Code des procédures civiles d'exécution, il m'est demandé de dresser un procès-verbal de description des biens ci-après désignés :

Sur la commune de SAINT QUENTIN (AISNE) 02100, 74 et 86 rue Bénézet et figurant au cadastre sous les références suivantes :

- Section AZ numéro 471, lieudit « 86 RUE BENEZET », pour une contenance de 11a et 66ca.

Les biens et droits immobiliers ci-après désignés :

Une propriété à usage de bureau et atelier comprenant :

- Passage cimenté,
- Garage cimenté avec fosse, grand bureau d'études cimenté construit en briques et parpaings couvert en tôles ondulé de fibres-ciment, couloir cimenté, une pièce cimentée avec lavabo, deux bureaux, un débarras, une grande réserve, cour intérieure, bloc de toilettes, bureau sur cour et bureau sur atelier. Grand atelier construit en briques, couvert en tuiles et fibres-ciment avec charpente métallique. Coin lavabo, le tout surmonté d'une galerie au premier étage.
- Cour cimentée avec accès rue Bénézet et cour couverte.

Tel que ledit bien se poursuit et comporte avec toutes ses aisances, dépendances et immeubles par destinations, servitudes et mitoyennetés, sans exception ni réserve autre que celles pouvant être le cas échéant relatives aux présentes.

Ledit bien appartenant à :

AVOVENTES

**SELARL KALIACT
BENAZET-MAÏSETTI**

Commissaires de Justice
Associés

28 rue du Docteur Claude
Mairesse
02100 SAINT QUENTIN



Tél : 03.23.62.26.77

Mail: etude@huissier-02-kbm.fr



RIB : FR94 4003 1000 0100 0011
6526H15

BIC : CDCG FR PP



Paiement en ligne sécurisé :
www.huissier-02-kbm.fr

Compétents sur l'Aisne, l'Oise
et la Somme

Compétence Nationale pour les
constats

REFERENCES A RAPPELER:

332504

MAM

PREMIERE EXPEDITION

Acte : 251154

Déférant à cette réquisition :

Je soussignée Marie-Ange BENAZET-MAÏSETTI, Commissaire de Justice Associée, membre de la SELARL KALIACT BENAZET-MAÏSETTI titulaire d'un Office de Commissaire de Justice à la résidence de SAINT QUENTIN (Aisne) y demeurant 28 Rue du Docteur Claude Mairesse,

Me suis rendue ce jour :

74 / 86 Rue BENEZET
02100 SAINT-QUENTIN

Où étant en présence de :



Et j'ai procédé aux constatations suivantes :

ENVIRONNEMENT - DESCRIPTION :

I/ Environnement :

Le bien est situé sur la Commune de SAINT-QUENTIN.

Il s'agit d'une commune du Département de l'Aisne dans la région [Hauts-de-France](#).

Elle est située sur un fleuve côtier, la [Somme](#).

Elle possède la plus importante population du département de l'Aisne.

La commune de SAINT-QUENTIN est couverte par deux [PPR](#) approuvés pour les risques suivants :



Notre Etude est membre
du Réseau



SAINT-QUENTIN est située à environ 1h30 de Paris et reliée aux grandes villes du nord de la France et de l'Europe par un réseau routier, autoroutier, ferroviaire et fluvial.



Tél : 03.23.62.26.77

Mail: etude@huissier-02-kbm.fr



RIB : FR94 4003 1000 0100 0011

6526H15

BIC : CDCG FR PP



Paiement en ligne sécurisé :

www.huissier-02-kbm.fr

Compétents sur l'Aisne, l'Oise
et la Somme

Compétence Nationale pour les
constats

REFERENCES A RAPPELER:

332504

MAM

Les accès à Saint-Quentin, se font par la route :

- Par la Route Nationale 29 et la Route Nationale 44.
- Par les Autoroutes :

L'A26 vers le tunnel sous la Manche, vers les Alpes et la Méditerranée.
L'A29, l'autoroute des estuaires de la Manche et l'Atlantique.
L'A1 vers Paris, Lille et Bruxelles.

- Par le train :

18 dessertes quotidiennes assurent la liaison Saint-Quentin - Paris Nord / Paris Nord - Saint-Quentin en 1h 10 environ.
Le TGV accessible au départ de la Gare Haute-Picardie à 15 minutes du centre ville permet d'atteindre Bruxelles, Paris, Lyon ou Marseille en un temps record.

Le service " Province-Province " relie Saint-Quentin à la Région Nord, à la Bretagne, au Sud-Ouest, au Sud-Est et Alpes.

Saint-Quentin est également une ville d'art.

Avec son ancienne Collégiale devenue Basilique, son Hôtel de Ville de style gothique flamboyant, ses façades Art Déco et ses souterrains la ville offre une alchimie exceptionnelle dans la diversité de son patrimoine.

Le réseau [bus Pastel](#) organisé par l'intercommunalité dessert, avec ses six lignes d'autobus, le centre-ville et les quartiers périphériques.

Saint-Quentin bénéficie de diverses infrastructures culturelles et de loisirs.

Le bien faisant l'objet du présent descriptif est situé dans le quartier de REMICOURT à environ 1 kilomètre du centre-ville de Saint-Quentin.

II/ Description des lieux :



Notre Etude est membre
du Réseau





Tél : 03.23.62.26.77

Mail: etude@huissier-02-kbm.fr



RIB : FR94 4003 1000 0100 0011
6526H15

BIC : CDCG FR PP



Paiement en ligne sécurisé :
www.huissier-02-kbm.fr

Compétents sur l'Aisne, l'Oise
et la Somme

Compétence Nationale pour les
constats

REFERENCES A RAPPELER:

332504

MAM

332504

1. La façade de l'immeuble sur rue :

L'accès au bien s'effectue par une porte un battant piquée par la rouille au n° 74.

Un second accès est situé en partie droite de cette porte constitué d'une porte de garage en bois en mauvais état.

Un troisième accès s'effectue par un grand portail métallique piqué par la rouille au n° 86.

La façade du bâtiment sur rue est une façade en briquettes.

Une vitre est cassée sur une des trois ouvertures du bâtiment sur rue.

Le bâtiment situé sur rue bénéficie d'une charpente bois avec une couverture en tôles galvanisées.



1. (11/02/2026)

Notre Etude est membre
du Réseau



**SELARL KALIACT
BENAZET-MAÏSETTI**

Commissaires de Justice
Associés

28 rue du Docteur Claude
Mairesse
02100 SAINT QUENTIN



Tél : 03.23.62.26.77

Mail: etude@huissier-02-kbm.fr



RIB : FR94 4003 1000 0100 0011

6526H15

BIC : CDCG FR PP



Paiement en ligne sécurisé :
www.huissier-02-kbm.fr

Compétents sur l'Aisne, l'Oise
et la Somme

Compétence Nationale pour les
constats

REFERENCES A RAPPELER:

332504

MAM

Notre Etude est membre
du Réseau



PREMIERE EXPEDITION

332504

Acte : 251154



2. (11/02/2026)



3. (11/02/2026)

**SELARL KALIACT
BENAZET-MAÏSETTI**

Commissaires de Justice
Associés

28 rue du Docteur Claude
Mairesse

02100 SAINT QUENTIN



Tél : 03.23.62.26.77

Mail: etude@huissier-02-kbm.fr



RIB : FR94 4003 1000 0100 0011

6526H15

BIC : CDCG FR PP



Paiement en ligne sécurisé :

www.huissier-02-kbm.fr

Compétents sur l'Aisne, l'Oise
et la Somme

Compétence Nationale pour les
constats

REFERENCES A RAPPELER:

332504

MAM

Notre Etude est membre
du Réseau



PREMIERE EXPEDITION

332504

Acte : 251154



4. (11/02/2026)



5. (11/02/2026)

**SELARL KALIACT
BENAZET-MAÏSETTI**

Commissaires de Justice
Associés

28 rue du Docteur Claude
Mairesse
02100 SAINT QUENTIN



Tél : 03.23.62.26.77

Mail: etude@huissier-02-kbm.fr



RIB : FR94 4003 1000 0100 0011
6526H15

BIC : CDCG FR PP



Paiement en ligne sécurisé :
www.huissier-02-kbm.fr

Compétents sur l'Aisne, l'Oise
et la Somme

Compétence Nationale pour les
constats

REFERENCES A RAPPELER:

332504

MAM

Notre Etude est membre
du Réseau



PREMIERE EXPEDITION

332504

Acte : 251154

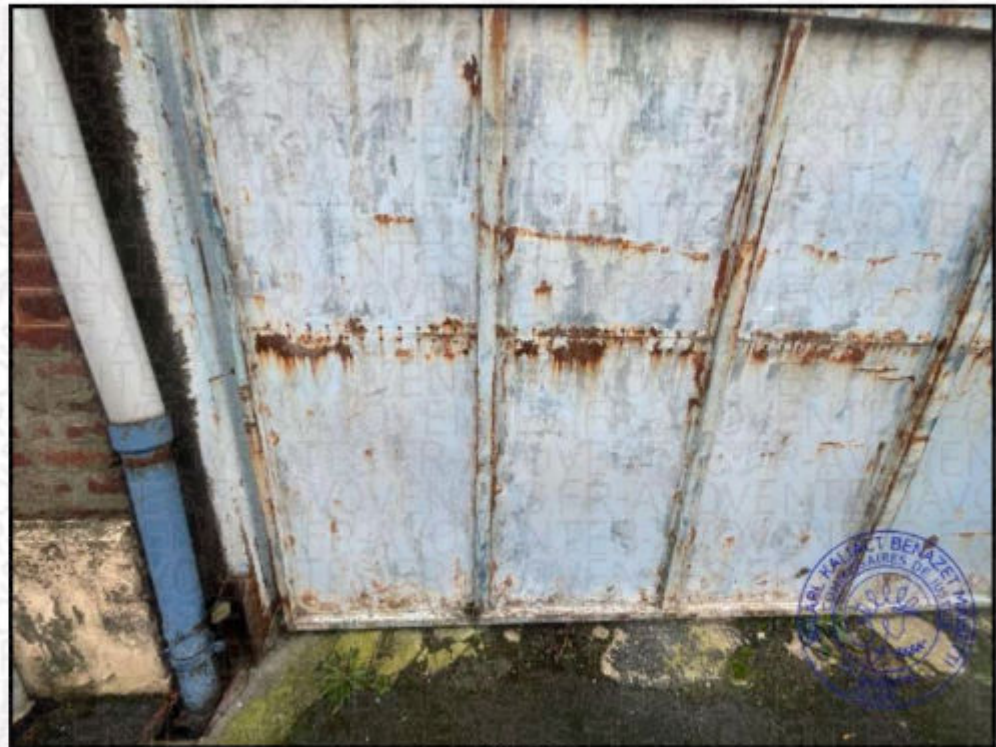

6. (11/02/2026)



7. (11/02/2026)

**SELARL KALIACT
BENAZET-MAÏSETTI**

Commissaires de Justice
Associés

28 rue du Docteur Claude
Mairesse
02100 SAINT QUENTIN



Tél : 03.23.62.26.77

Mail: etude@huissier-02-kbm.fr



RIB : FR94 4003 1000 0100 0011
6526H15
BIC : CDCG FR PP



Paiement en ligne sécurisé :
www.huissier-02-kbm.fr

Compétents sur l'Aisne, l'Oise
et la Somme

Compétence Nationale pour les
constats

REFERENCES A RAPPELER:
332504
MAM

Notre Etude est membre
du Réseau



PREMIERE EXPEDITION

332504

Acte : 251154



8. (11/02/2026)



9. (11/02/2026)

**SELARL KALIACT
BENAZET-MAÏSETTI**

Commissaires de Justice
Associés

28 rue du Docteur Claude
Mairesse
02100 SAINT QUENTIN



Tél : 03.23.62.26.77

Mail: etude@huissier-02-kbm.fr



RIB : FR94 4003 1000 0100 0011

6526H15

BIC : CDCG FR PP



Paiement en ligne sécurisé :
www.huissier-02-kbm.fr

Compétents sur l'Aisne, l'Oise
et la Somme

Compétence Nationale pour les
constats

REFERENCES A RAPPELER:

332504

MAM

Notre Etude est membre
du Réseau



PREMIERE EXPEDITION

332504

Acte : 251154



10. (11/02/2026)



11. (11/02/2026)



Tél : 03.23.62.26.77

Mail: etude@huissier-02-kbm.fr



RIB : FR94 4003 1000 0100 0011
6526H15

BIC : CDCG FR PP



Paiement en ligne sécurisé :
www.huissier-02-kbm.fr

Compétents sur l'Aisne, l'Oise
et la Somme

Compétence Nationale pour les
constats

REFERENCES A RAPPELER:
332504
MAM

2. L'entrée :

La porte d'accès un battant au n° 74 ouvre sur un passage cimenté couvert de tôles galvanisées sur charpente bois.



12. (11/02/2026)

Notre Etude est membre
du Réseau



**SELARL KALIACT
BENAZET-MAÏSETTI**

Commissaires de Justice
Associés

28 rue du Docteur Claude
Mairesse
02100 SAINT QUENTIN



Tél : 03.23.62.26.77

Mail: etude@huissier-02-kbm.fr



RIB : FR94 4003 1000 0100 0011
6526H15

BIC : CDCG FR PP



Paiement en ligne sécurisé :
www.huissier-02-kbm.fr

Compétents sur l'Aisne, l'Oise
et la Somme

Compétence Nationale pour les
constats

REFERENCES A RAPPELER:

332504

MAM

PREMIERE EXPEDITION

Acte : 251154

332504



13. (11/02/2026)

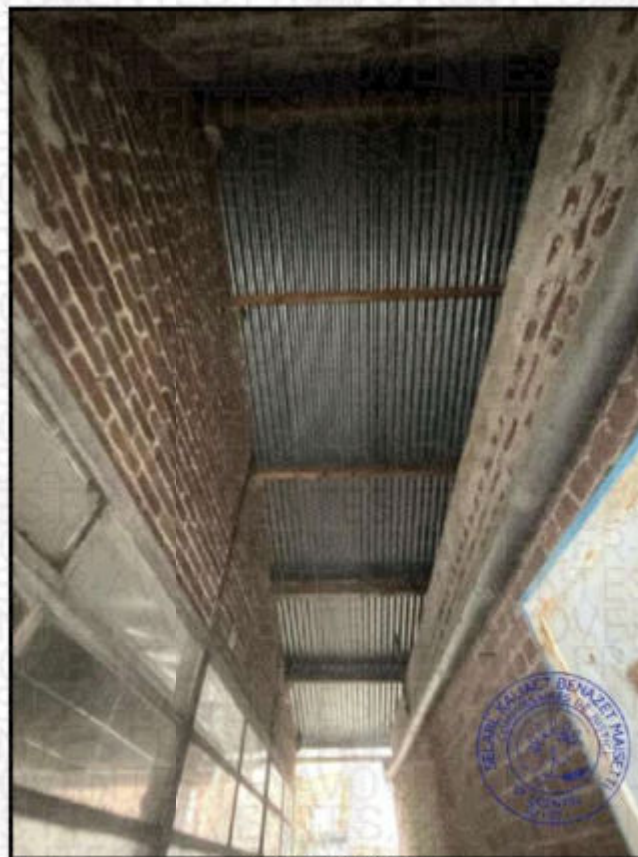

14. (11/02/2026)

Notre Etude est membre
du Réseau



**SELARL KALIACT
BENAZET-MAÏSETTI**

Commissaires de Justice
Associés

28 rue du Docteur Claude
Mairesse
02100 SAINT QUENTIN



Tél : 03.23.62.26.77

Mail: etude@huissier-02-kbm.fr



RIB : FR94 4003 1000 0100 0011

6526H15

BIC : CDCG FR PP



Paiement en ligne sécurisé :
www.huissier-02-kbm.fr

Compétents sur l'Aisne, l'Oise
et la Somme

Compétence Nationale pour les
constats

REFERENCES A RAPPELER:

332504

MAM

PREMIERE EXPEDITION

Acte : 251154

332504

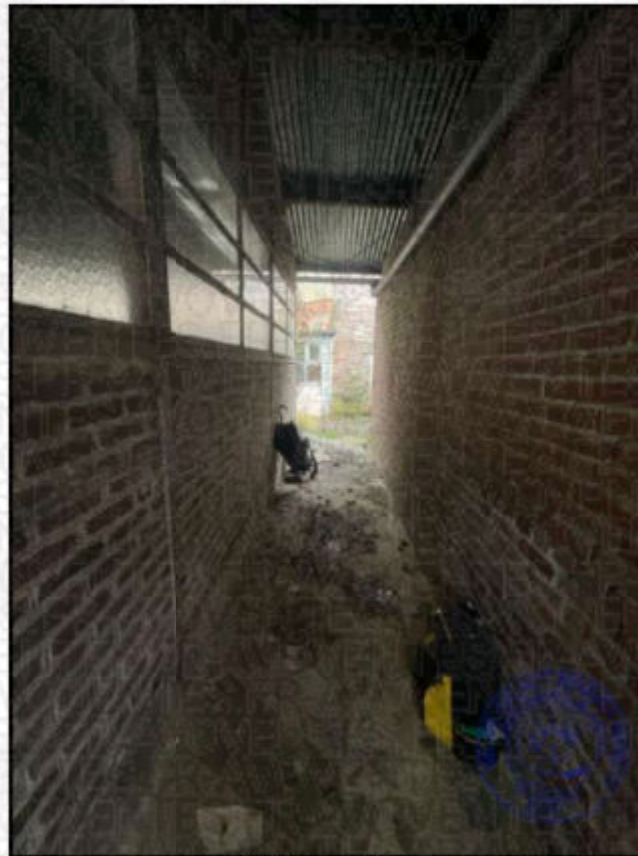

15. (11/02/2026)

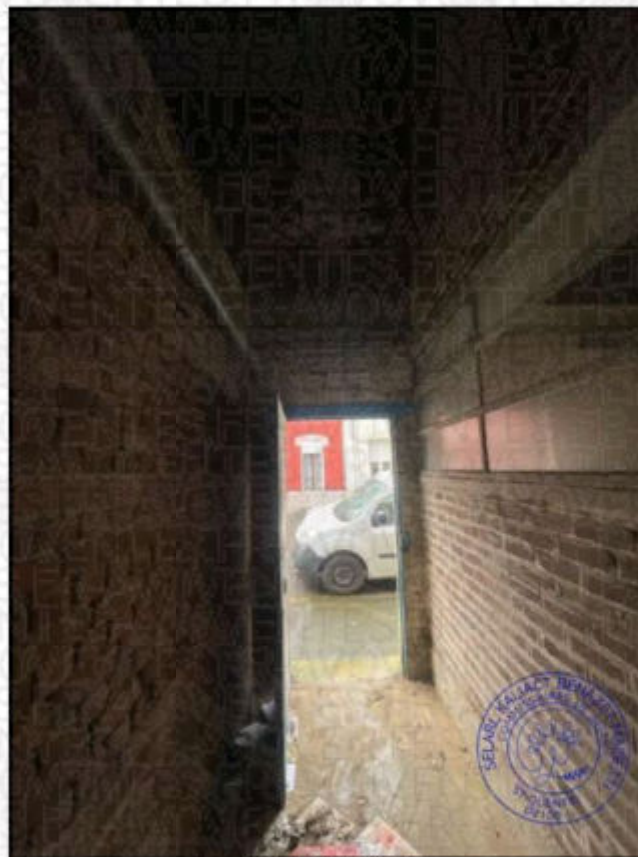

16. (11/02/2026)

Notre Etude est membre
du Réseau



**SELARL KALIACT
BENAZET-MAÏSETTI**

Commissaires de Justice
Associés

28 rue du Docteur Claude
Mairesse
02100 SAINT QUENTIN



Tél : 03.23.62.26.77

Mail: etude@huissier-02-kbm.fr



RIB : FR94 4003 1000 0100 0011
6526H15

BIC : CDCG FR PP



Paiement en ligne sécurisé :
www.huissier-02-kbm.fr

Compétents sur l'Aisne, l'Oise
et la Somme

Compétence Nationale pour les
constats

REFERENCES A RAPPELER:

332504

MAM

Notre Etude est membre
du Réseau



PREMIERE EXPEDITION

Acte : 251154

332504



17. (11/02/2026)



18. (11/02/2026)



Tél : 03.23.62.26.77

Mail: etude@huissier-02-kbm.fr



RIB : FR94 4003 1000 0100 0011
6526H15

BIC : CDCG FR PP



Paiement en ligne sécurisé :
www.huissier-02-kbm.fr

Compétents sur l'Aisne, l'Oise
et la Somme

Compétence Nationale pour les
constats

REFERENCES A RAPPELER:

332504

MAM



19. (11/02/2026)

3. La première cour :

La cour béton non entretenue est recouverte de mousse.

Elle est envahie par des végétaux.

Une gouttière abîmée, incomplète, tordue positionnée sur le bâtiment arrière déverse l'eau de pluie dans la cour.

Notre Etude est membre
du Réseau



**SELARL KALIACT
BENAZET-MAÏSETTI**

Commissaires de Justice
Associés

28 rue du Docteur Claude
Mairesse
02100 SAINT QUENTIN



Tél : 03.23.62.26.77

Mail: etude@huissier-02-kbm.fr



RIB : FR94 4003 1000 0100 0011

6526H15

BIC : CDCG FR PP



Paiement en ligne sécurisé :
www.huissier-02-kbm.fr

Compétents sur l'Aisne, l'Oise
et la Somme

Compétence Nationale pour les
constats

REFERENCES A RAPPELER:

332504

MAM

PREMIERE EXPEDITION

Acte : 251154

332504



20. (11/02/2026)



21. (11/02/2026)

Notre Etude est membre
du Réseau



**SELARL KALIACT
BENAZET-MAÏSETTI**

Commissaires de Justice
Associés

28 rue du Docteur Claude
Mairesse
02100 SAINT QUENTIN



Tél : 03.23.62.26.77

Mail: etude@huissier-02-kbm.fr



RIB : FR94 4003 1000 0100 0011
6526H15

BIC : CDCG FR PP



Paiement en ligne sécurisé :
www.huissier-02-kbm.fr

Compétents sur l'Aisne, l'Oise
et la Somme

Compétence Nationale pour les
constats

REFERENCES A RAPPELER:

332504

MAM

PREMIERE EXPEDITION

Acte : 251154

332504



22. (11/02/2026)



23. (11/02/2026)

Notre Etude est membre
du Réseau



**SELARL KALIACT
BENAZET-MAÏSETTI**

Commissaires de Justice
Associés

28 rue du Docteur Claude
Mairesse
02100 SAINT QUENTIN



Tél : 03.23.62.26.77

Mail: etude@huissier-02-kbm.fr



RIB : FR94 4003 1000 0100 0011

6526H15

BIC : CDCG FR PP



Paiement en ligne sécurisé :
www.huissier-02-kbm.fr

Compétents sur l'Aisne, l'Oise
et la Somme

Compétence Nationale pour les
constats

REFERENCES A RAPPELER:

332504

MAM

PREMIERE EXPEDITION

Acte : 251154

332504



24. (11/02/2026)



25. (11/02/2026)

Notre Etude est membre
du Réseau



**SELARL KALIACT
BENAZET-MAÏSETTI**

Commissaires de Justice
Associés

28 rue du Docteur Claude
Mairesse
02100 SAINT QUENTIN



Tél : 03.23.62.26.77

Mail: etude@huissier-02-kbm.fr



RIB : FR94 4003 1000 0100 0011
6526H15

BIC : CDCG FR PP



Paiement en ligne sécurisé :
www.huissier-02-kbm.fr

Compétents sur l'Aisne, l'Oise
et la Somme

Compétence Nationale pour les
constats

REFERENCES A RAPPELER:

332504

MAM

Notre Etude est membre
du Réseau



PREMIERE EXPEDITION

332504

Acte : 251154



26. (11/02/2026)



27. (11/02/2026)

**SELARL KALIACT
BENAZET-MAÏSETTI**

Commissaires de Justice
Associés

28 rue du Docteur Claude
Mairesse
02100 SAINT QUENTIN



Tél : 03.23.62.26.77

Mail: etude@huissier-02-kbm.fr



RIB : FR94 4003 1000 0100 0011
6526H15

BIC : CDCG FR PP



Paiement en ligne sécurisé :
www.huissier-02-kbm.fr

Compétents sur l'Aisne, l'Oise
et la Somme

Compétence Nationale pour les
constats

REFERENCES A RAPPELER:

332504

MAM

Notre Etude est membre
du Réseau



PREMIERE EXPEDITION

332504

Acte : 251154



28. (11/02/2026)



29. (11/02/2026)

**SELARL KALIACT
BENAZET-MAÏSETTI**

Commissaires de Justice
Associés

28 rue du Docteur Claude
Mairesse
02100 SAINT QUENTIN



Tél : 03.23.62.26.77

Mail: etude@huissier-02-kbm.fr



RIB : FR94 4003 1000 0100 0011
6526H15

BIC : CDCG FR PP



Paiement en ligne sécurisé :
www.huissier-02-kbm.fr

Compétents sur l'Aisne, l'Oise
et la Somme

Compétence Nationale pour les
constats

REFERENCES A RAPPELER:

332504

MAM

PREMIERE EXPEDITION

Acte : 251154

332504



30. (11/02/2026)



31. (11/02/2026)

Notre Etude est membre
du Réseau





Tél : 03.23.62.26.77

Mail: etude@huissier-02-kbm.fr



RIB : FR94 4003 1000 0100 0011
6526H15

BIC : CDCG FR PP



Paiement en ligne sécurisé :
www.huissier-02-kbm.fr

Compétents sur l'Aisne, l'Oise
et la Somme

Compétence Nationale pour les
constats

REFERENCES A RAPPELER:

332504

MAM

4. Les toilettes extérieurs :

A la sortie du passage, en partie droite se trouve un local sanitaires monté en briquettes et couvert en tuiles.

Une gouttière cabossée repose pour partie sur la toiture de ce local et le surplombe.

Les sanitaires sont hors d'usage.



32. (11/02/2026)



33. (11/02/2026)

Notre Etude est membre
du Réseau



**SELARL KALIACT
BENAZET-MAÏSETTI**

Commissaires de Justice
Associés

28 rue du Docteur Claude
Mairesse
02100 SAINT QUENTIN



Tél : 03.23.62.26.77

Mail: etude@huissier-02-kbm.fr



RIB : FR94 4003 1000 0100 0011

6526H15

BIC : CDCG FR PP



Paiement en ligne sécurisé :
www.huissier-02-kbm.fr

Compétents sur l'Aisne, l'Oise
et la Somme

Compétence Nationale pour les
constats

REFERENCES A RAPPELER:

332504

MAM

PREMIERE EXPEDITION

Acte : 251154

332504



34. (11/02/2026)



35. (11/02/2026)

Notre Etude est membre
du Réseau



**SELARL KALIACT
BENAZET-MAÏSETTI**

Commissaires de Justice
Associés

28 rue du Docteur Claude
Mairesse
02100 SAINT QUENTIN



Tél : 03.23.62.26.77

Mail: etude@huissier-02-kbm.fr



RIB : FR94 4003 1000 0100 0011
6526H15

BIC : CDCG FR PP



Paiement en ligne sécurisé :
www.huissier-02-kbm.fr

Compétents sur l'Aisne, l'Oise
et la Somme

Compétence Nationale pour les
constats

REFERENCES A RAPPELER:

332504

MAM

PREMIERE EXPEDITION

Acte : 251154

332504



36. (11/02/2026)

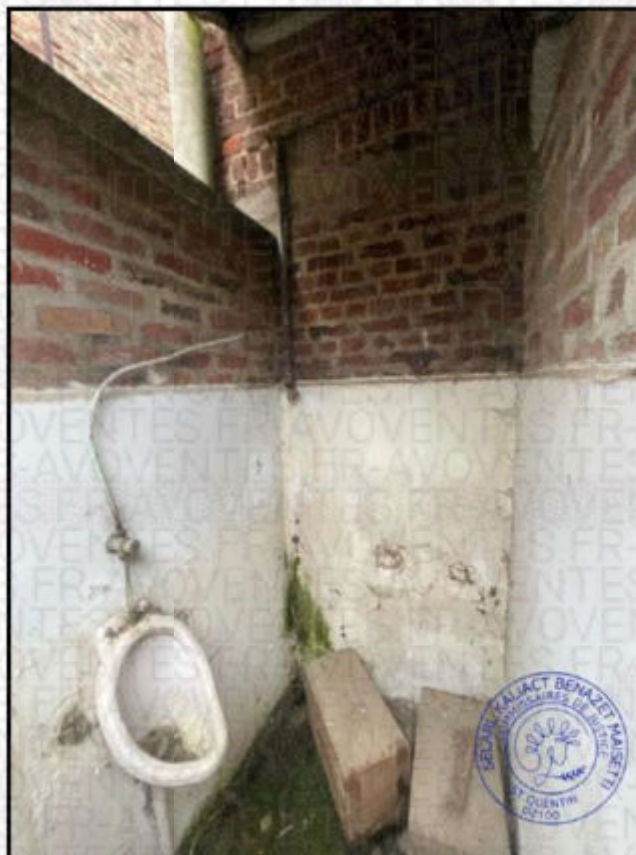

37. (11/02/2026)

Notre Etude est membre
du Réseau



**SELARL KALIACT
BENAZET-MAÏSETTI**

Commissaires de Justice
Associés

28 rue du Docteur Claude
Mairesse
02100 SAINT QUENTIN



Tél : 03.23.62.26.77

Mail: etude@huissier-02-kbm.fr



RIB : FR94 4003 1000 0100 0011
6526H15

BIC : CDCG FR PP



Paiement en ligne sécurisé :
www.huissier-02-kbm.fr

Compétents sur l'Aisne, l'Oise
et la Somme

Compétence Nationale pour les
constats

REFERENCES A RAPPELER:

332504

MAM

PREMIERE EXPEDITION

Acte : 251154

332504



38. (11/02/2026)



39. (11/02/2026)

Notre Etude est membre
du Réseau



**SELARL KALIACT
BENAZET-MAÏSETTI**

Commissaires de Justice
Associés

28 rue du Docteur Claude
Mairesse
02100 SAINT QUENTIN



Tél : 03.23.62.26.77

Mail: etude@huissier-02-kbm.fr



RIB : FR94 4003 1000 0100 0011
6526H15

BIC : CDCG FR PP



Paiement en ligne sécurisé :
www.huissier-02-kbm.fr

Compétents sur l'Aisne, l'Oise
et la Somme

Compétence Nationale pour les
constats

REFERENCES A RAPPELER:

332504

MAM

PREMIERE EXPEDITION

Acte : 251154

332504



40. (11/02/2026)



41. (11/02/2026)

Notre Etude est membre
du Réseau



**SELARL KALIACT
BENAZET-MAÏSETTI**

Commissaires de Justice
Associés

28 rue du Docteur Claude
Mairesse
02100 SAINT QUENTIN



Tél : 03.23.62.26.77

Mail: etude@huissier-02-kbm.fr



RIB : FR94 4003 1000 0100 0011

6526H15

BIC : CDCG FR PP



Paiement en ligne sécurisé :
www.huissier-02-kbm.fr

Compétents sur l'Aisne, l'Oise
et la Somme

Compétence Nationale pour les
constats

REFERENCES A RAPPELER:

332504

MAM

PREMIERE EXPEDITION

Acte : 251154

332504



42. (11/02/2026)

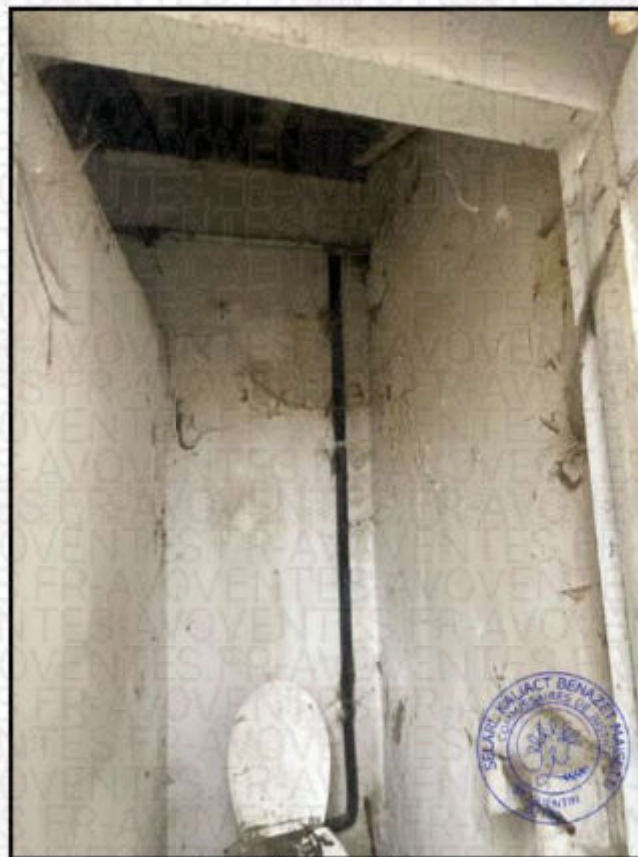

43. (11/02/2026)

Notre Etude est membre
du Réseau



**SELARI KALIACT
BENAZET-MAÏSETTI**

Commissaires de Justice
Associés

28 rue du Docteur Claude
Mairesse
02100 SAINT QUENTIN



Tél : 03.23.62.26.77

Mail: etude@huissier-02-kbm.fr



RIB : FR94 4003 1000 0100 0011
6526H15

BIC : CDCG FR PP



Paiement en ligne sécurisé :
www.huissier-02-kbm.fr

Compétents sur l'Aisne, l'Oise
et la Somme

Compétence Nationale pour les
constats

REFERENCES A RAPPELER:

332504

MAM

PREMIERE EXPEDITION

Acte : 251154

332504



44. (11/02/2026)

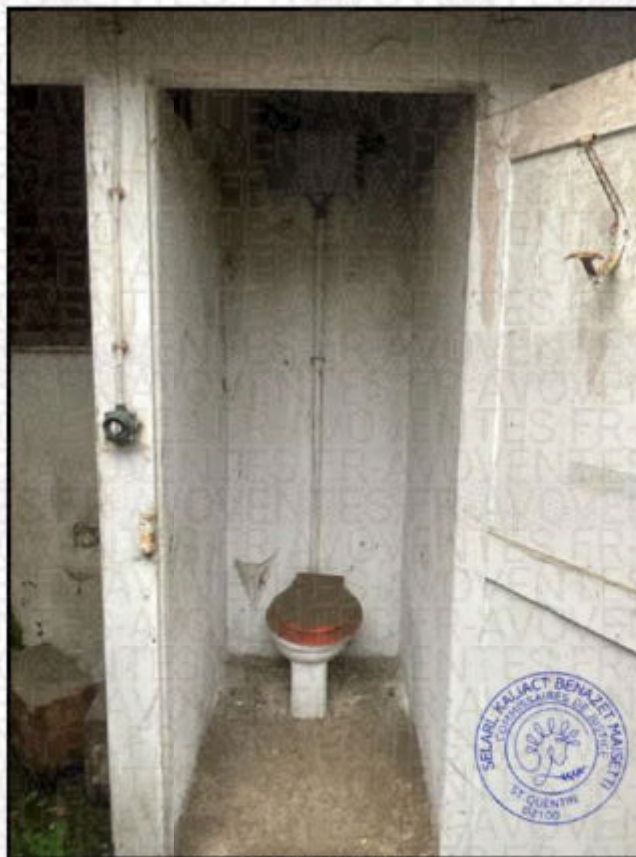

45. (11/02/2026)

Notre Etude est membre
du Réseau



**SELARL KALIACT
BENAZET-MAÏSETTI**

Commissaires de Justice
Associés

28 rue du Docteur Claude
Mairesse
02100 SAINT QUENTIN



Tél : 03.23.62.26.77

Mail: etude@huissier-02-kbm.fr



RIB : FR94 4003 1000 0100 0011
6526H15

BIC : CDCG FR PP



Paiement en ligne sécurisé :
www.huissier-02-kbm.fr

Compétents sur l'Aisne, l'Oise
et la Somme

Compétence Nationale pour les
constats

REFERENCES A RAPPELER:

332504

MAM

Notre Etude est membre
du Réseau



PREMIERE EXPEDITION

Acte : 251154

332504



46. (11/02/2026)



47. (11/02/2026)

**SELARL KALIACT
BENAZET-MAÏSETTI**

Commissaires de Justice
Associés

28 rue du Docteur Claude
Mairesse
02100 SAINT QUENTIN



Tél : 03.23.62.26.77

Mail: etude@huissier-02-kbm.fr



RIB : FR94 4003 1000 0100 0011
6526H15

BIC : CDCG FR PP



Paiement en ligne sécurisé :
www.huissier-02-kbm.fr

Compétents sur l'Aisne, l'Oise
et la Somme

Compétence Nationale pour les
constats

REFERENCES A RAPPELER:

332504

MAM

Notre Etude est membre
du Réseau



PREMIERE EXPEDITION

332504

Acte : 251154



48. (11/02/2026)



49. (11/02/2026)



Tél : 03.23.62.26.77

Mail: etude@huissier-02-kbm.fr



RIB : FR94 4003 1000 0100 0011

6526H15

BIC : CDCG FR PP



Paiement en ligne sécurisé :
www.huissier-02-kbm.fr

Compétents sur l'Aisne, l'Oise
et la Somme

Compétence Nationale pour les
constats

REFERENCES A RAPPELER:

332504

MAM

5. Le local 1 :

Le sol est une dalle béton.

Les murs briquettes sont doublés en partie basse avec du lambris bois.

La porte d'accès deux battants métalliques est piquée par la corrosion.

Le faux plafond est constitué de plaques en PVC ondulé abîmées.

Présence d'ampoules au plafond.

Le local 1 mesure environ 57,21 m².



Notre Etude est membre
du Réseau

50. (11/02/2026)



**SELARL KALIACT
BENAZET-MAÏSETTI**

Commissaires de Justice
Associés

28 rue du Docteur Claude
Mairesse
02100 SAINT QUENTIN



Tél : 03.23.62.26.77

Mail: etude@huissier-02-kbm.fr



RIB : FR94 4003 1000 0100 0011

6526H15

BIC : CDCG FR PP



Paiement en ligne sécurisé :
www.huissier-02-kbm.fr

Compétents sur l'Aisne, l'Oise
et la Somme

Compétence Nationale pour les
constats

REFERENCES A RAPPELER:

332504

MAM

Notre Etude est membre
du Réseau



PREMIERE EXPEDITION

332504

Acte : 251154



51. (11/02/2026)



52. (11/02/2026)

**SELARL KALIACT
BENAZET-MAÏSETTI**

Commissaires de Justice
Associés

28 rue du Docteur Claude
Mairesse
02100 SAINT QUENTIN



Tél : 03.23.62.26.77

Mail: etude@huissier-02-kbm.fr



RIB : FR94 4003 1000 0100 0011
6526H15

BIC : CDCG FR PP



Paiement en ligne sécurisé :
www.huissier-02-kbm.fr

Compétents sur l'Aisne, l'Oise
et la Somme

Compétence Nationale pour les
constats

REFERENCES A RAPPELER:

332504

MAM

Notre Etude est membre
du Réseau



PREMIERE EXPEDITION

332504

Acte : 251154



53. (11/02/2026)

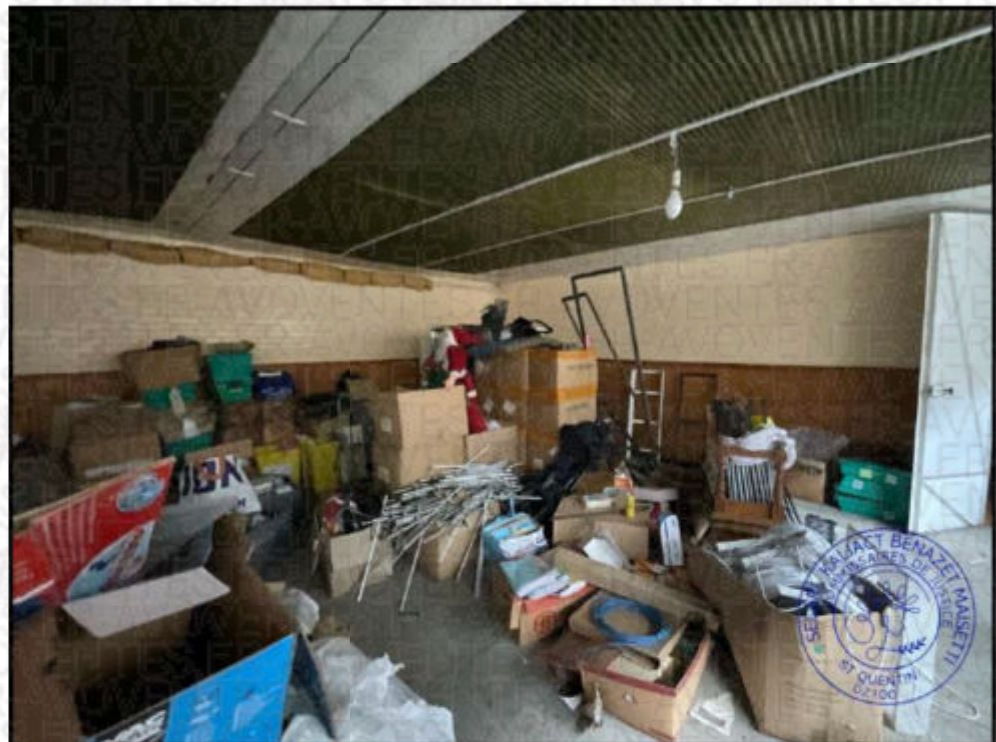

54. (11/02/2026)

**SELARL KALIACT
BENAZET-MAÏSETTI**

Commissaires de Justice
Associés

28 rue du Docteur Claude
Mairesse
02100 SAINT QUENTIN



Tél : 03.23.62.26.77

Mail: etude@huissier-02-kbm.fr



RIB : FR94 4003 1000 0100 0011
6526H15

BIC : CDCG FR PP



Paiement en ligne sécurisé :
www.huissier-02-kbm.fr

Compétents sur l'Aisne, l'Oise
et la Somme

Compétence Nationale pour les
constats

REFERENCES A RAPPELER:

332504

MAM

Notre Etude est membre
du Réseau



PREMIERE EXPEDITION

332504

Acte : 251154

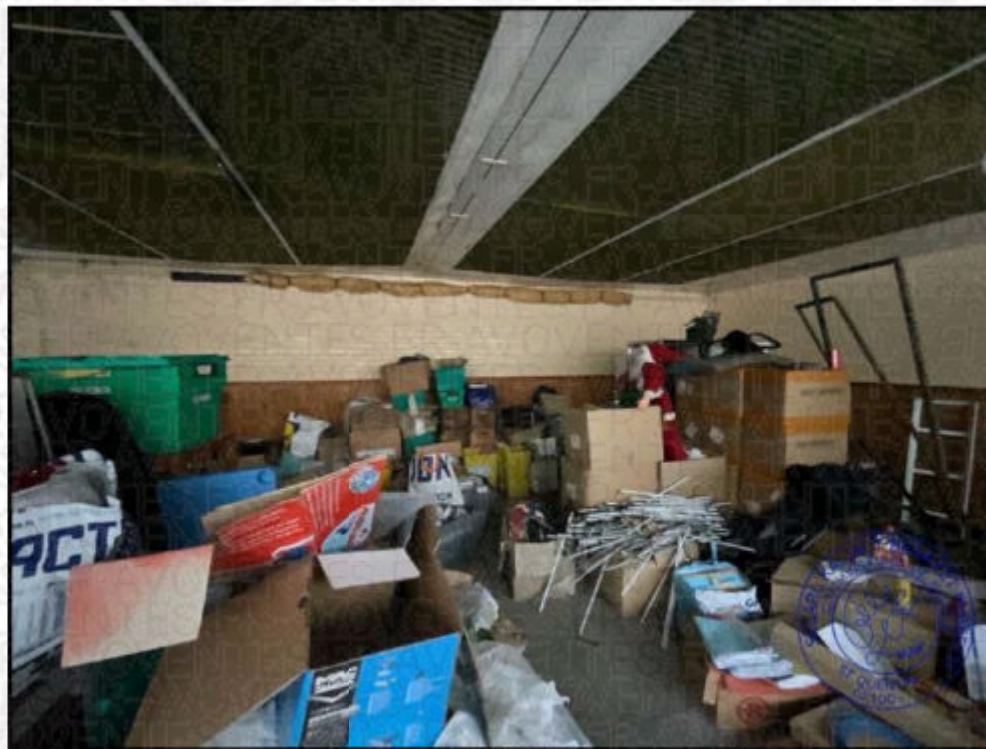

55. (11/02/2026)

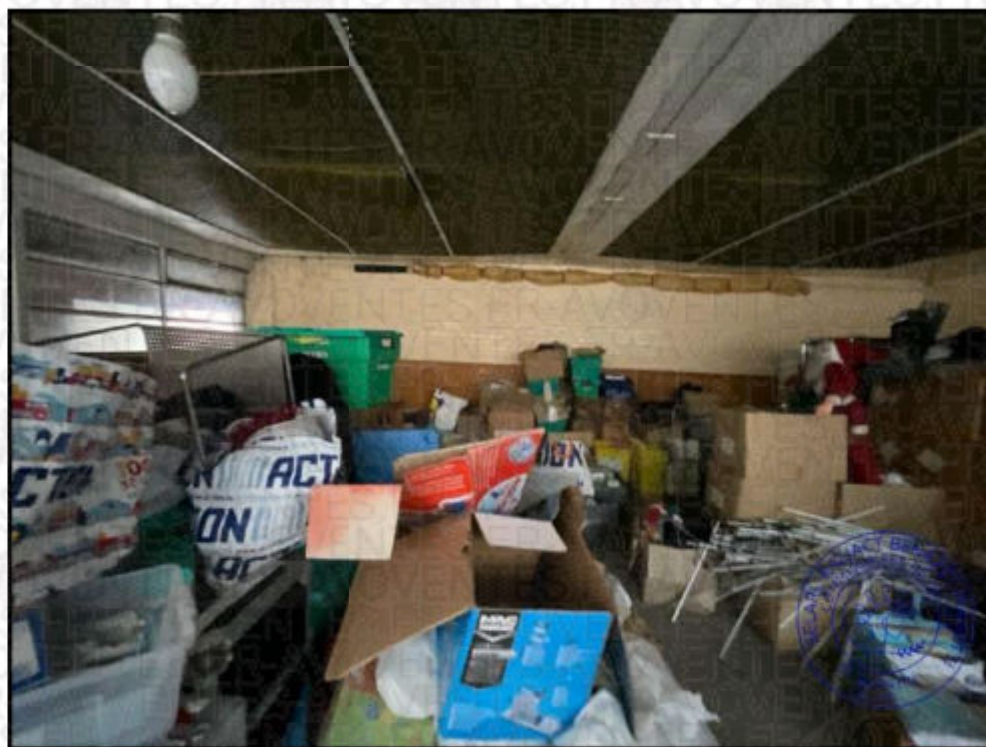

56. (11/02/2026)

**SELARL KALIACT
BENAZET-MAÏSETTI**

Commissaires de Justice
Associés

28 rue du Docteur Claude
Mairesse
02100 SAINT QUENTIN



Tél : 03.23.62.26.77

Mail: etude@huissier-02-kbm.fr



RIB : FR94 4003 1000 0100 0011
6526H15

BIC : CDCG FR PP



Paiement en ligne sécurisé :
www.huissier-02-kbm.fr

Compétents sur l'Aisne, l'Oise
et la Somme

Compétence Nationale pour les
constats

REFERENCES A RAPPELER:

332504

MAM

Notre Etude est membre
du Réseau



PREMIERE EXPEDITION

332504

Acte : 251154



57. (11/02/2026)



58. (11/02/2026)

**SELARL KALIACT
BENAZET-MAÏSETTI**

Commissaires de Justice
Associés

28 rue du Docteur Claude
Mairesse
02100 SAINT QUENTIN



Tél : 03.23.62.26.77

Mail: etude@huissier-02-kbm.fr



RIB : FR94 4003 1000 0100 0011
6526H15

BIC : CDCG FR PP



Paiement en ligne sécurisé :
www.huissier-02-kbm.fr

Compétents sur l'Aisne, l'Oise
et la Somme

Compétence Nationale pour les
constats

REFERENCES A RAPPELER:

332504

MAM

Notre Etude est membre
du Réseau



PREMIERE EXPEDITION

332504

Acte : 251154



59. (11/02/2026)



60. (11/02/2026)

**SELARL KALIACT
BENAZET-MAÏSETTI**

Commissaires de Justice
Associés

28 rue du Docteur Claude
Mairesse
02100 SAINT QUENTIN



Tél : 03.23.62.26.77

Mail: etude@huissier-02-kbm.fr



RIB : FR94 4003 1000 0100 0011
6526H15
BIC : CDCG FR PP



Paiement en ligne sécurisé :
www.huissier-02-kbm.fr

Compétents sur l'Aisne, l'Oise
et la Somme

Compétence Nationale pour les
constats

REFERENCES A RAPPELER:

332504
MAM

Notre Etude est membre
du Réseau



PREMIERE EXPEDITION

332504

Acte : 251154



61. (11/02/2026)

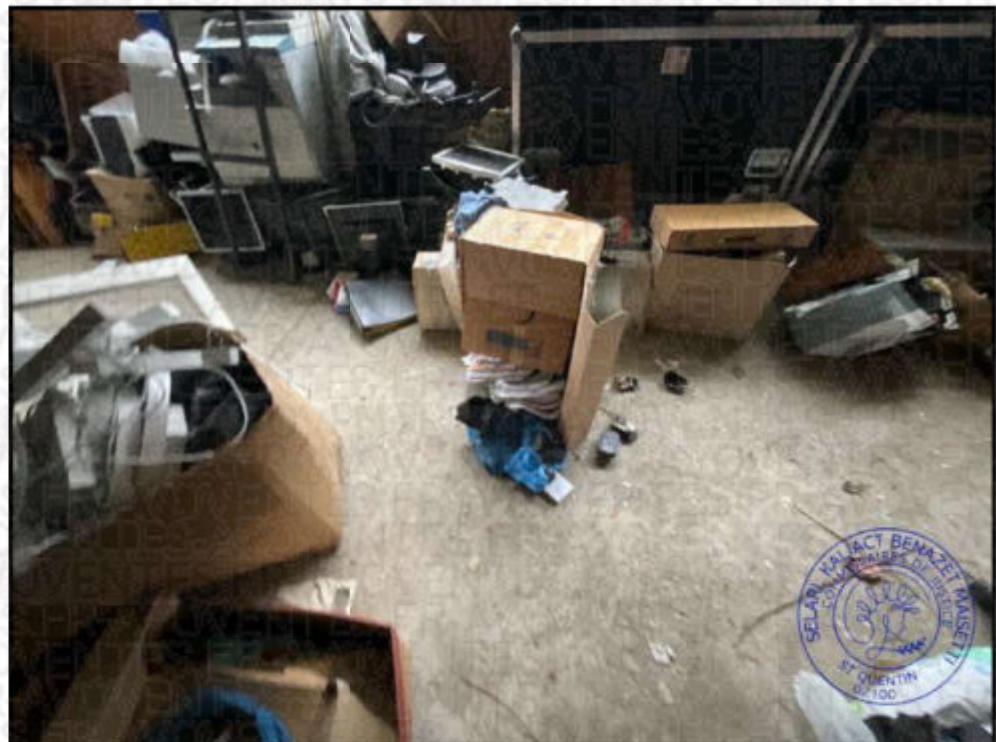

62. (11/02/2026)

**SELARL KALIACT
BENAZET-MAÏSETTI**

Commissaires de Justice
Associés

28 rue du Docteur Claude
Mairesse
02100 SAINT QUENTIN



Tél : 03.23.62.26.77

Mail: etude@huissier-02-kbm.fr



RIB : FR94 4003 1000 0100 0011

6526H15

BIC : CDCG FR PP



Paiement en ligne sécurisé :
www.huissier-02-kbm.fr

Compétents sur l'Aisne, l'Oise
et la Somme

Compétence Nationale pour les
constats

REFERENCES A RAPPELER:

332504

MAM

Notre Etude est membre
du Réseau



PREMIERE EXPEDITION

332504

Acte : 251154

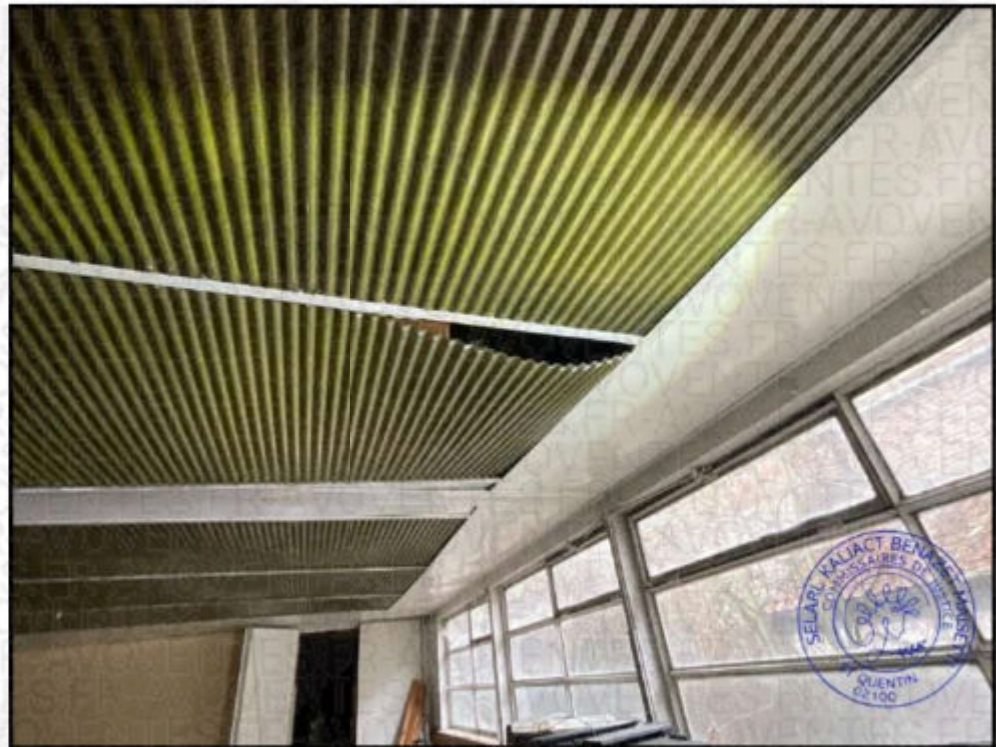

63. (11/02/2026)



64. (11/02/2026)

**SELARL KALIACT
BENAZET-MAÏSETTI**

Commissaires de Justice
Associés

28 rue du Docteur Claude
Mairesse
02100 SAINT QUENTIN



Tél : 03.23.62.26.77

Mail: etude@huissier-02-kbm.fr



RIB : FR94 4003 1000 0100 0011
6526H15
BIC : CDCG FR PP



Paiement en ligne sécurisé :
www.huissier-02-kbm.fr

Compétents sur l'Aisne, l'Oise
et la Somme

Compétence Nationale pour les
constats

REFERENCES A RAPPELER:

332504

MAM

Notre Etude est membre
du Réseau



PREMIERE EXPEDITION

332504

Acte : 251154



65. (11/02/2026)



66. (11/02/2026)

6. Le local 3 :

Il s'agit d'une pièce aveugle.

Le sol et la majorité des murs sont recouverts de carrelage.

Présence d'un meuble sous évier et d'un ballon.

L'éclairage artificiel est assuré par des néons au plafond.

La pièce est équipée d'un radiateur électrique et d'un bac de douche.

La pièce mesure environ 15,63 m².

Le coin douche mesure environ 1,29 m².



Tél : 03.23.62.26.77

Mail: etude@huissier-02-kbm.fr



RIB : FR94 4003 1000 0100 0011

6526H15

BIC : CDCG FR PP



Paiement en ligne sécurisé :
www.huissier-02-kbm.fr

Compétents sur l'Aisne, l'Oise
et la Somme

Compétence Nationale pour les
constats

REFERENCES A RAPPELER:

332504

MAM



67. (11/02/2026)

Notre Etude est membre
du Réseau



**SELARL KALIACT
BENAZET-MAÏSETTI**

Commissaires de Justice
Associés

28 rue du Docteur Claude
Mairesse
02100 SAINT QUENTIN



Tél : 03.23.62.26.77

Mail: etude@huissier-02-kbm.fr



RIB : FR94 4003 1000 0100 0011

6526H15

BIC : CDCG FR PP



Paiement en ligne sécurisé :
www.huissier-02-kbm.fr

Compétents sur l'Aisne, l'Oise
et la Somme

Compétence Nationale pour les
constats

REFERENCES A RAPPELER:

332504

MAM

PREMIERE EXPEDITION

Acte : 251154

332504



68. (11/02/2026)



69. (11/02/2026)

Notre Etude est membre
du Réseau



**SELARL KALIACT
BENAZET-MAÏSETTI**

Commissaires de Justice
Associés

28 rue du Docteur Claude
Mairesse
02100 SAINT QUENTIN



Tél : 03.23.62.26.77

Mail: etude@huissier-02-kbm.fr



RIB : FR94 4003 1000 0100 0011
6526H15

BIC : CDCG FR PP



Paiement en ligne sécurisé :
www.huissier-02-kbm.fr

Compétents sur l'Aisne, l'Oise
et la Somme

Compétence Nationale pour les
constats

REFERENCES A RAPPELER:

332504

MAM

Notre Etude est membre
du Réseau



PREMIERE EXPEDITION

332504

Acte : 251154



70. (11/02/2026)



71. (11/02/2026)

**SELARL KALIACT
BENAZET-MAÏSETTI**

Commissaires de Justice
Associés

28 rue du Docteur Claude
Mairesse
02100 SAINT QUENTIN



Tél : 03.23.62.26.77

Mail: etude@huissier-02-kbm.fr



RIB : FR94 4003 1000 0100 0011

6526H15

BIC : CDCG FR PP



Paiement en ligne sécurisé :
www.huissier-02-kbm.fr

Compétents sur l'Aisne, l'Oise
et la Somme

Compétence Nationale pour les
constats

REFERENCES A RAPPELER:

332504

MAM

Notre Etude est membre
du Réseau



PREMIERE EXPEDITION

332504

Acte : 251154



72. (11/02/2026)



73. (11/02/2026)

**SELARL KALIACT
BENAZET-MAÏSETTI**

Commissaires de Justice
Associés

28 rue du Docteur Claude
Mairesse
02100 SAINT QUENTIN



Tél : 03.23.62.26.77

Mail: etude@huissier-02-kbm.fr



RIB : FR94 4003 1000 0100 0011

6526H15

BIC : CDCG FR PP



Paiement en ligne sécurisé :
www.huissier-02-kbm.fr

Compétents sur l'Aisne, l'Oise
et la Somme

Compétence Nationale pour les
constats

REFERENCES A RAPPELER:

332504

MAM

PREMIERE EXPEDITION

Acte : 251154

332504



74. (11/02/2026)

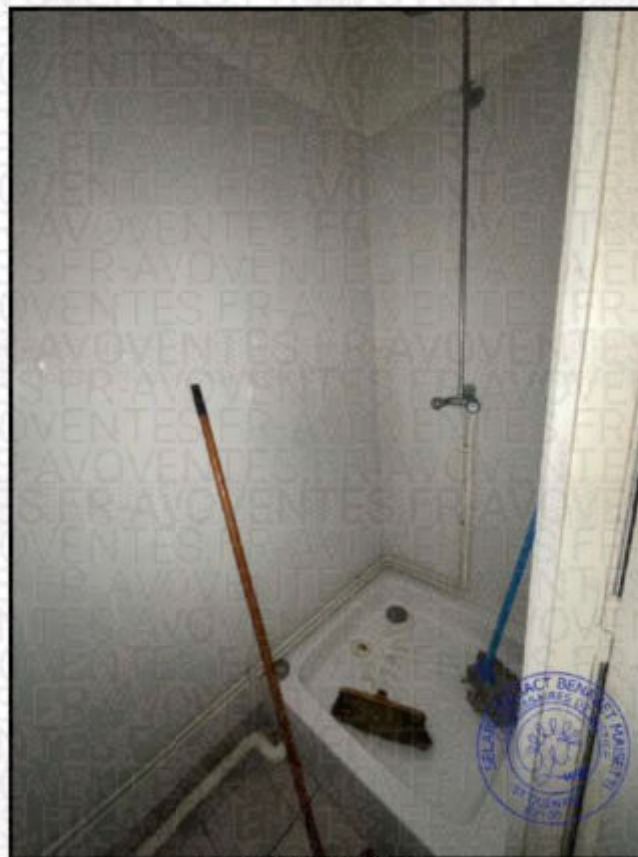

75. (11/02/2026)

Notre Etude est membre
du Réseau



**SELARL KALIACT
BENAZET-MAÏSETTI**

Commissaires de Justice
Associés

28 rue du Docteur Claude
Mairesse
02100 SAINT QUENTIN



Tél : 03.23.62.26.77

Mail: etude@huissier-02-kbm.fr



RIB : FR94 4003 1000 0100 0011
6526H15

BIC : CDCG FR PP



Paiement en ligne sécurisé :
www.huissier-02-kbm.fr

Compétents sur l'Aisne, l'Oise
et la Somme

Compétence Nationale pour les
constats

REFERENCES A RAPPELER:
332504
MAM

PREMIERE EXPEDITION

Acte : 251154

332504

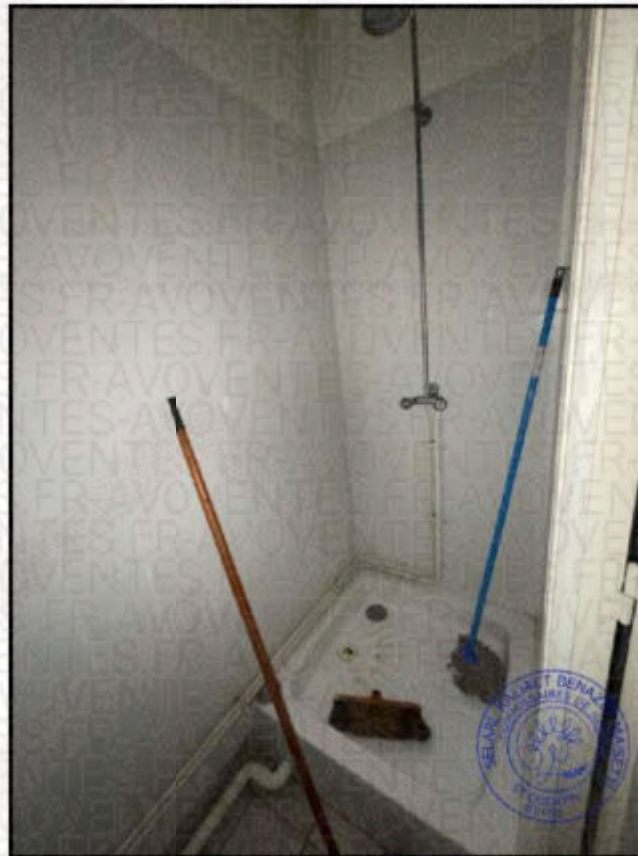

76. (11/02/2026)



77. (11/02/2026)

Notre Etude est membre
du Réseau





Tél : 03.23.62.26.77

Mail: etude@huissier-02-kbm.fr



RIB : FR94 4003 1000 0100 0011
6526H15

BIC : CDCG FR PP



Paiement en ligne sécurisé :
www.huissier-02-kbm.fr

Compétents sur l'Aisne, l'Oise
et la Somme

Compétence Nationale pour les
constats

REFERENCES A RAPPELER:
332504
MAM

7. Local 2, le couloir de répartition :

Le sol est recouvert de dalles imitation bois.

Les murs et le plafond sont recouverts de lambris bois.

De nombreuses lames de lambris bois du faux plafond sont manquantes ou en suspension.

L'isolation du plafond est apparente et des morceaux menacent de tomber.

Présence de néons au plafond.

Le couloir mesure environ 16,93 m².

Notre Etude est membre
du Réseau



78. (11/02/2026)

**SELARL KALIACT
BENAZET-MAÏSETTI**

Commissaires de Justice
Associés

28 rue du Docteur Claude
Mairesse
02100 SAINT QUENTIN



Tél : 03.23.62.26.77

Mail: etude@huissier-02-kbm.fr



RIB : FR94 4003 1000 0100 0011

6526H15

BIC : CDCG FR PP



Paiement en ligne sécurisé :
www.huissier-02-kbm.fr

Compétents sur l'Aisne, l'Oise
et la Somme

Compétence Nationale pour les
constats

REFERENCES A RAPPELER:

332504

MAM

PREMIERE EXPEDITION

Acte : 251154

332504



79. (11/02/2026)



80. (11/02/2026)

Notre Etude est membre
du Réseau



**SELARL KALIACT
BENAZET-MAÏSETTI**

Commissaires de Justice
Associés

28 rue du Docteur Claude
Mairesse
02100 SAINT QUENTIN



Tél : 03.23.62.26.77

Mail: etude@huissier-02-kbm.fr



RIB : FR94 4003 1000 0100 0011
6526H15

BIC : CDCG FR PP



Paiement en ligne sécurisé :
www.huissier-02-kbm.fr

Compétents sur l'Aisne, l'Oise
et la Somme

Compétence Nationale pour les
constats

REFERENCES A RAPPELER:

332504

MAM

PREMIERE EXPEDITION

Acte : 251154

332504



81. (11/02/2026)



82. (11/02/2026)

Notre Etude est membre
du Réseau



**SELARL KALIACT
BENAZET-MAÏSETTI**

Commissaires de Justice
Associés

28 rue du Docteur Claude
Mairesse
02100 SAINT QUENTIN



Tél : 03.23.62.26.77

Mail: etude@huissier-02-kbm.fr



RIB : FR94 4003 1000 0100 0011

6526H15

BIC : CDCG FR PP



Paiement en ligne sécurisé :
www.huissier-02-kbm.fr

Compétents sur l'Aisne, l'Oise
et la Somme

Compétence Nationale pour les
constats

REFERENCES A RAPPELER:

332504

MAM

PREMIERE EXPEDITION

Acte : 251154

332504

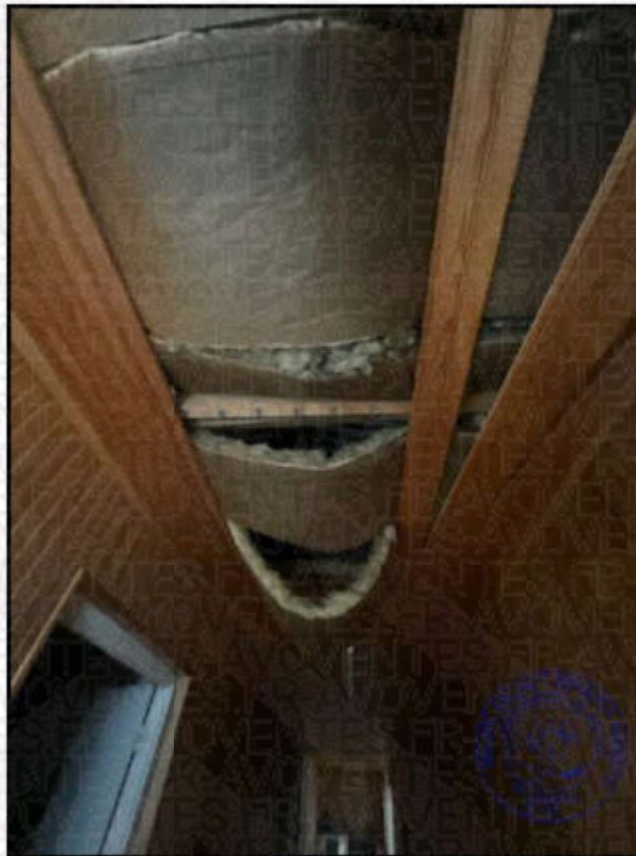

83. (11/02/2026)

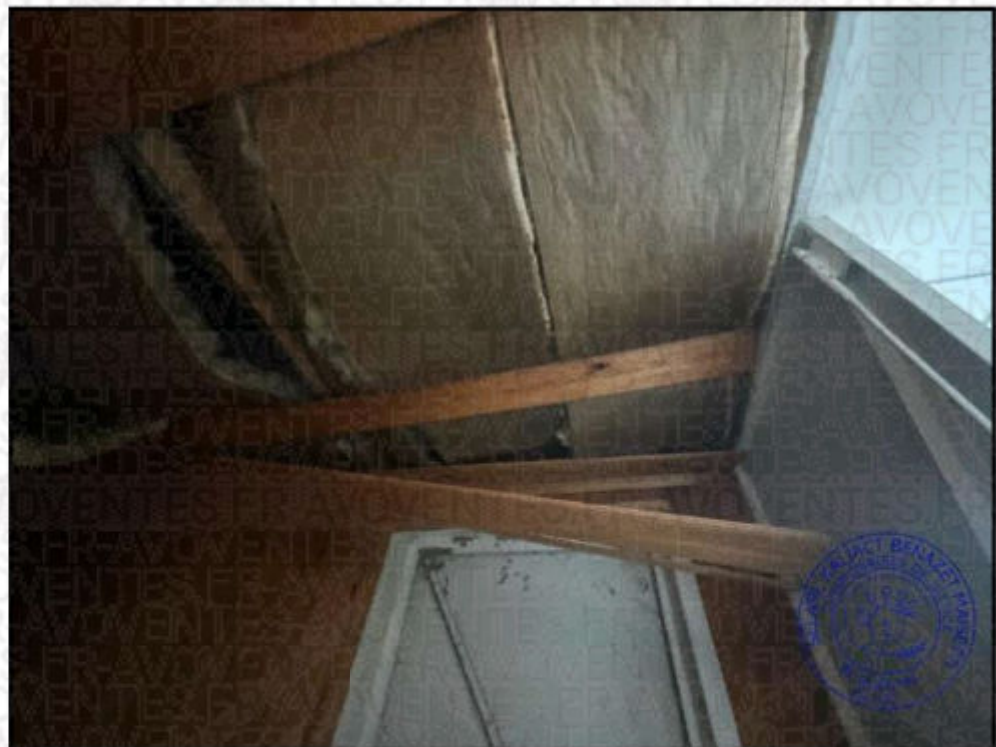

84. (11/02/2026)

Notre Etude est membre
du Réseau



**SELARL KALIACT
BENAZET-MAÏSETTI**

Commissaires de Justice
Associés

28 rue du Docteur Claude
Mairesse
02100 SAINT QUENTIN



Tél : 03.23.62.26.77

Mail: etude@huissier-02-kbm.fr



RIB : FR94 4003 1000 0100 0011

6526H15

BIC : CDCG FR PP



Paiement en ligne sécurisé :
www.huissier-02-kbm.fr

Compétents sur l'Aisne, l'Oise
et la Somme

Compétence Nationale pour les
constats

REFERENCES A RAPPELER:

332504

MAM

Notre Etude est membre
du Réseau



PREMIERE EXPEDITION

332504

Acte : 251154



85. (11/02/2026)



86. (11/02/2026)

**SELARL KALIACT
BENAZET-MAÏSETTI**

Commissaires de Justice
Associés

28 rue du Docteur Claude
Mairesse
02100 SAINT QUENTIN



Tél : 03.23.62.26.77

Mail: etude@huissier-02-kbm.fr



RIB : FR94 4003 1000 0100 0011

6526H15

BIC : CDCG FR PP



Paiement en ligne sécurisé :
www.huissier-02-kbm.fr

Compétents sur l'Aisne, l'Oise
et la Somme

Compétence Nationale pour les
constats

REFERENCES A RAPPELER:

332504

MAM

Notre Etude est membre
du Réseau



PREMIERE EXPEDITION

332504

Acte : 251154



87. (11/02/2026)



88. (11/02/2026)

**SELARL KALIACT
BENAZET-MAÏSETTI**

Commissaires de Justice
Associés

28 rue du Docteur Claude
Mairesse
02100 SAINT QUENTIN



Tél : 03.23.62.26.77

Mail: etude@huissier-02-kbm.fr



RIB : FR94 4003 1000 0100 0011
6526H15

BIC : CDCG FR PP



Paiement en ligne sécurisé :
www.huissier-02-kbm.fr

Compétents sur l'Aisne, l'Oise
et la Somme

Compétence Nationale pour les
constats

REFERENCES A RAPPELER:

332504

MAM

PREMIERE EXPEDITION

Acte : 251154

332504

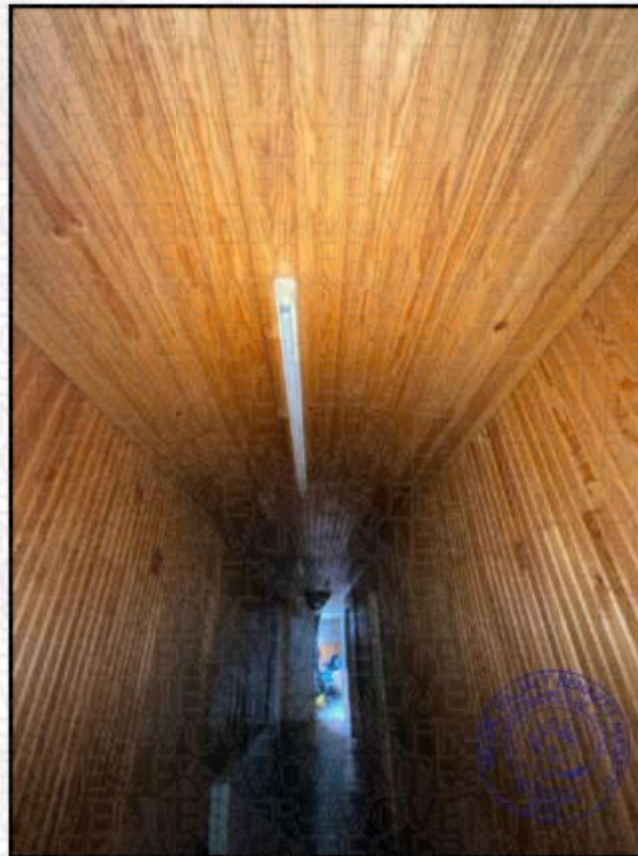

89. (11/02/2026)



90. (11/02/2026)

Notre Etude est membre
du Réseau





91. (11/02/2026)

8. Le local 5 et le local 6 :

Ces deux pièces communiquent et sont accessibles par le couloir de répartition.

Dans le local 6, le sol est recouvert de moquette hors d'usage.

La peinture des murs est sales et largement défraîchie.

Elle est tachée.

Le faux plafond est constitué de plaques de bois.

Deux ouvertures sur rue dont un vitrage cassé.

Présence de néons au plafond et d'un radiateur.

Le local 6 mesure environ 34,94 m².

Le local 6 bénéficie d'un placard (local 7) mesurant environ 2,90 m².

**SELARL KALIACT
BENAZET-MAÏSETTI**

Commissaires de Justice
Associés

28 rue du Docteur Claude
Mairesse

02100 SAINT QUENTIN



Tél : 03.23.62.26.77

Mail: etude@huissier-02-kbm.fr



RIB : FR94 4003 1000 0100 0011
6526H15

BIC : CDCG FR PP



Paiement en ligne sécurisé :
www.huissier-02-kbm.fr

**Compétents sur l'Aisne, l'Oise
et la Somme**

**Compétence Nationale pour les
constats**

REFERENCES A RAPPELER:

332504

MAM

PREMIERE EXPEDITION

Acte : 251154

332504

Dans le local 5, le revêtement de sol est dégradé. Il se décolle, se soulève et comporte des arrachements. Il est crasseux.

Les murs sont recouverts de papier peint vétuste, taché, comportant des auréoles. Il est hors d'usage.

Le plafond est constitué de dalles de PVC ondulées.

L'éclairage artificiel est assuré par un point lumineux au plafond.

Je note une ouverture sur rue.

Présence d'un radiateur.

Le local 5 mesure environ 21,10 m².

**Notre Etude est membre
du Réseau**



**SELARL KALIACT
BENAZET-MAÏSETTI**

Commissaires de Justice
Associés

28 rue du Docteur Claude
Mairesse
02100 SAINT QUENTIN



Tél : 03.23.62.26.77

Mail: etude@huissier-02-kbm.fr



RIB : FR94 4003 1000 0100 0011
6526H15

BIC : CDCG FR PP



Paiement en ligne sécurisé :
www.huissier-02-kbm.fr

Compétents sur l'Aisne, l'Oise
et la Somme

Compétence Nationale pour les
constats

REFERENCES A RAPPELER:

332504

MAM

PREMIERE EXPEDITION

Acte : 251154

332504

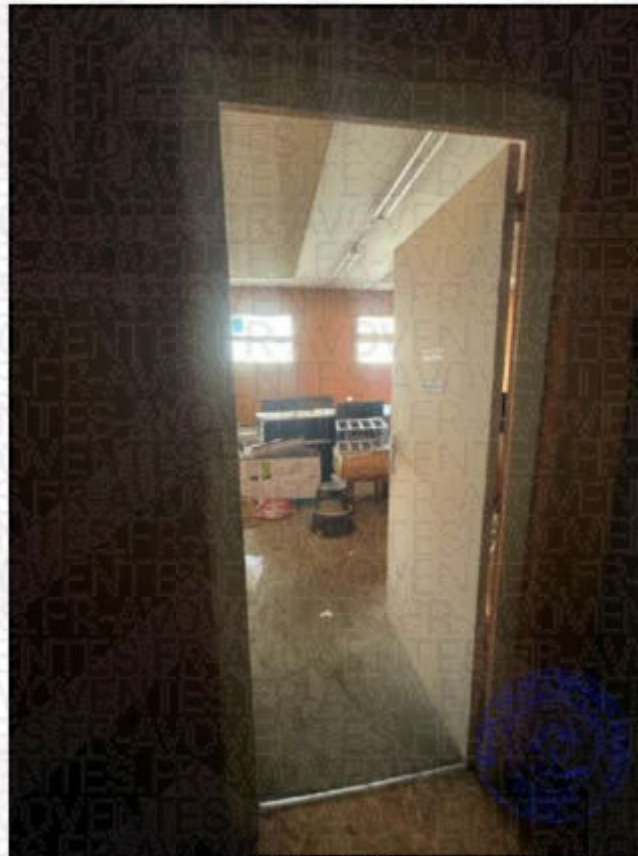

92. (11/02/2026)



93. (11/02/2026)

Notre Etude est membre
du Réseau



**SELARL KALIACT
BENAZET-MAÏSETTI**

Commissaires de Justice
Associés

28 rue du Docteur Claude
Mairesse
02100 SAINT QUENTIN



Tél : 03.23.62.26.77

Mail: etude@huissier-02-kbm.fr



RIB : FR94 4003 1000 0100 0011

6526H15

BIC : CDCG FR PP



Paiement en ligne sécurisé :
www.huissier-02-kbm.fr

Compétents sur l'Aisne, l'Oise
et la Somme

Compétence Nationale pour les
constats

REFERENCES A RAPPELER:

332504

MAM

Notre Etude est membre
du Réseau



PREMIERE EXPEDITION

332504

Acte : 251154



94. (11/02/2026)



95. (11/02/2026)

**SELARL KALIACT
BENAZET-MAÏSETTI**

Commissaires de Justice
Associés

28 rue du Docteur Claude
Mairesse
02100 SAINT QUENTIN



Tél : 03.23.62.26.77

Mail: etude@huissier-02-kbm.fr



RIB : FR94 4003 1000 0100 0011

6526H15

BIC : CDCG FR PP



Paiement en ligne sécurisé :
www.huissier-02-kbm.fr

Compétents sur l'Aisne, l'Oise
et la Somme

Compétence Nationale pour les
constats

REFERENCES A RAPPELER:

332504

MAM

Notre Etude est membre
du Réseau



PREMIERE EXPEDITION

332504

Acte : 251154



96. (11/02/2026)



97. (11/02/2026)

**SELARL KALIACT
BENAZET-MAÏSETTI**

Commissaires de Justice
Associés

28 rue du Docteur Claude
Mairesse
02100 SAINT QUENTIN



Tél : 03.23.62.26.77

Mail: etude@huissier-02-kbm.fr



RIB : FR94 4003 1000 0100 0011
6526H15

BIC : CDCG FR PP



Paiement en ligne sécurisé :
www.huissier-02-kbm.fr

Compétents sur l'Aisne, l'Oise
et la Somme

Compétence Nationale pour les
constats

REFERENCES A RAPPELER:

332504

MAM

Notre Etude est membre
du Réseau



PREMIERE EXPEDITION

332504

Acte : 251154



98. (11/02/2026)

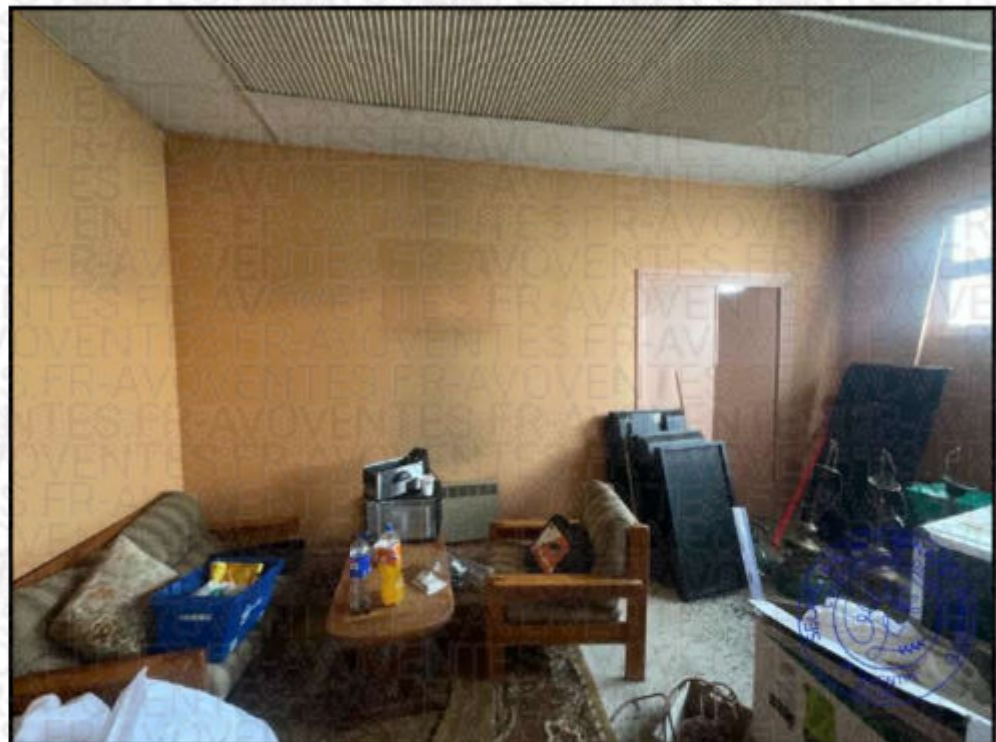

99. (11/02/2026)

**SELARL KALIACT
BENAZET-MAÏSETTI**

Commissaires de Justice
Associés

28 rue du Docteur Claude
Mairesse
02100 SAINT QUENTIN



Tél : 03.23.62.26.77

Mail: etude@huissier-02-kbm.fr



RIB : FR94 4003 1000 0100 0011
6526H15

BIC : CDCG FR PP



Paiement en ligne sécurisé :
www.huissier-02-kbm.fr

Compétents sur l'Aisne, l'Oise
et la Somme

Compétence Nationale pour les
constats

REFERENCES A RAPPELER:

332504

MAM

Notre Etude est membre
du Réseau



PREMIERE EXPEDITION

332504

Acte : 251154



100. (11/02/2026)



101. (11/02/2026)

**SELARL KALIACT
BENAZET-MAÏSETTI**

Commissaires de Justice
Associés

28 rue du Docteur Claude
Mairesse
02100 SAINT QUENTIN



Tél : 03.23.62.26.77

Mail: etude@huissier-02-kbm.fr



RIB : FR94 4003 1000 0100 0011
6526H15

BIC : CDCG FR PP



Paiement en ligne sécurisé :
www.huissier-02-kbm.fr

Compétents sur l'Aisne, l'Oise
et la Somme

Compétence Nationale pour les
constats

REFERENCES A RAPPELER:

332504

MAM

Notre Etude est membre
du Réseau



PREMIERE EXPEDITION

332504

Acte : 251154

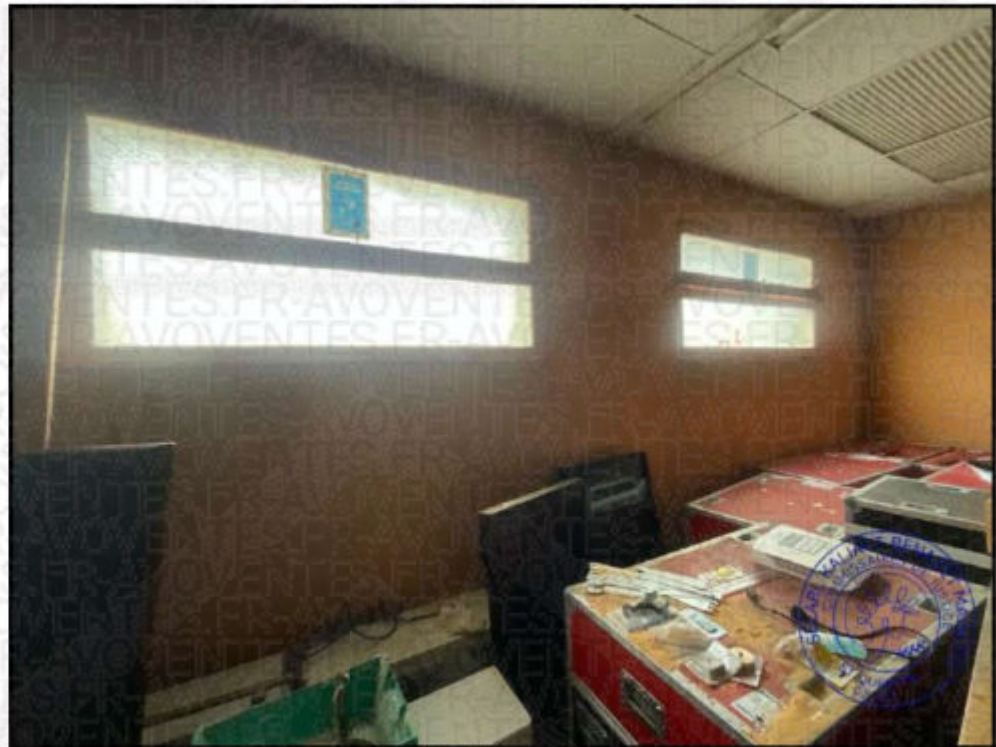

102. (11/02/2026)

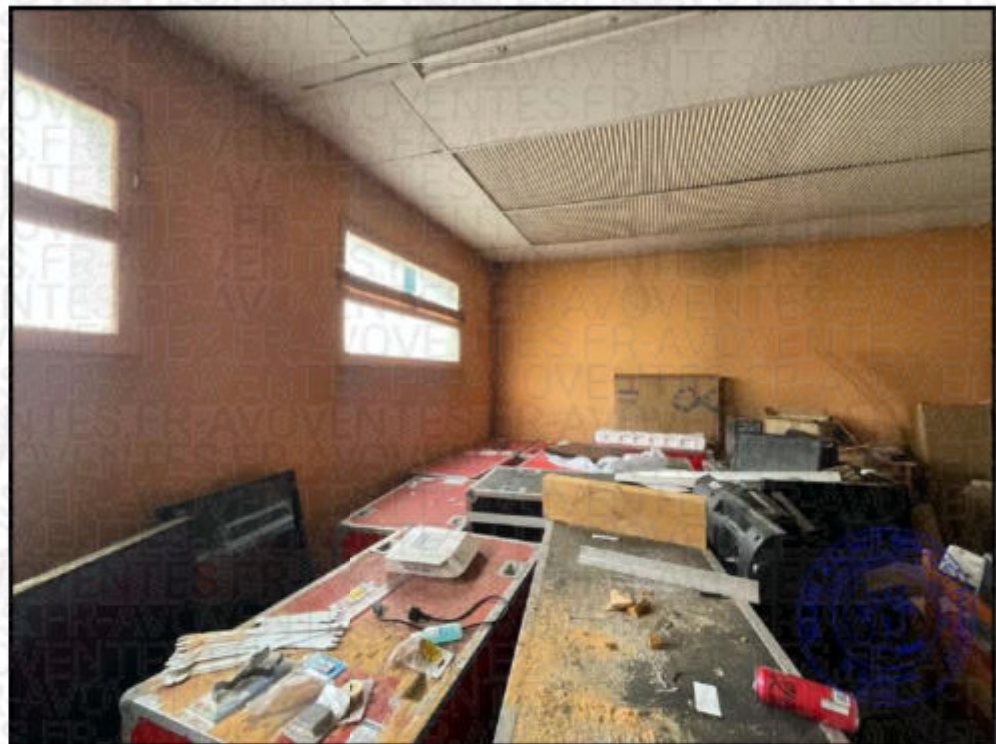

103. (11/02/2026)

**SELARL KALIACT
BENAZET-MAÏSETTI**

Commissaires de Justice
Associés

28 rue du Docteur Claude
Mairesse
02100 SAINT QUENTIN



Tél : 03.23.62.26.77

Mail: etude@huissier-02-kbm.fr



RIB : FR94 4003 1000 0100 0011

6526H15

BIC : CDCG FR PP



Paiement en ligne sécurisé :
www.huissier-02-kbm.fr

Compétents sur l'Aisne, l'Oise
et la Somme

Compétence Nationale pour les
constats

REFERENCES A RAPPELER:

332504

MAM

Notre Etude est membre
du Réseau



PREMIERE EXPEDITION

332504

Acte : 251154



104. (11/02/2026)



105. (11/02/2026)

**SELARL KALIACT
BENAZET-MAÏSETTI**

Commissaires de Justice
Associés

28 rue du Docteur Claude
Mairesse
02100 SAINT QUENTIN



Tél : 03.23.62.26.77

Mail: etude@huissier-02-kbm.fr



RIB : FR94 4003 1000 0100 0011
6526H15

BIC : CDCG FR PP



Paiement en ligne sécurisé :
www.huissier-02-kbm.fr

Compétents sur l'Aisne, l'Oise
et la Somme

Compétence Nationale pour les
constats

REFERENCES A RAPPELER:

332504

MAM

Notre Etude est membre
du Réseau



PREMIERE EXPEDITION

332504

Acte : 251154



106. (11/02/2026)



107. (11/02/2026)

**SELARL KALIACT
BENAZET-MAÏSETTI**

Commissaires de Justice
Associés

28 rue du Docteur Claude
Mairesse
02100 SAINT QUENTIN



Tél : 03.23.62.26.77

Mail: etude@huissier-02-kbm.fr



RIB : FR94 4003 1000 0100 0011
6526H15

BIC : CDCG FR PP



Paiement en ligne sécurisé :
www.huissier-02-kbm.fr

Compétents sur l'Aisne, l'Oise
et la Somme

Compétence Nationale pour les
constats

REFERENCES A RAPPELER:

332504

MAM

Notre Etude est membre
du Réseau



PREMIERE EXPEDITION

332504

Acte : 251154



108. (11/02/2026)

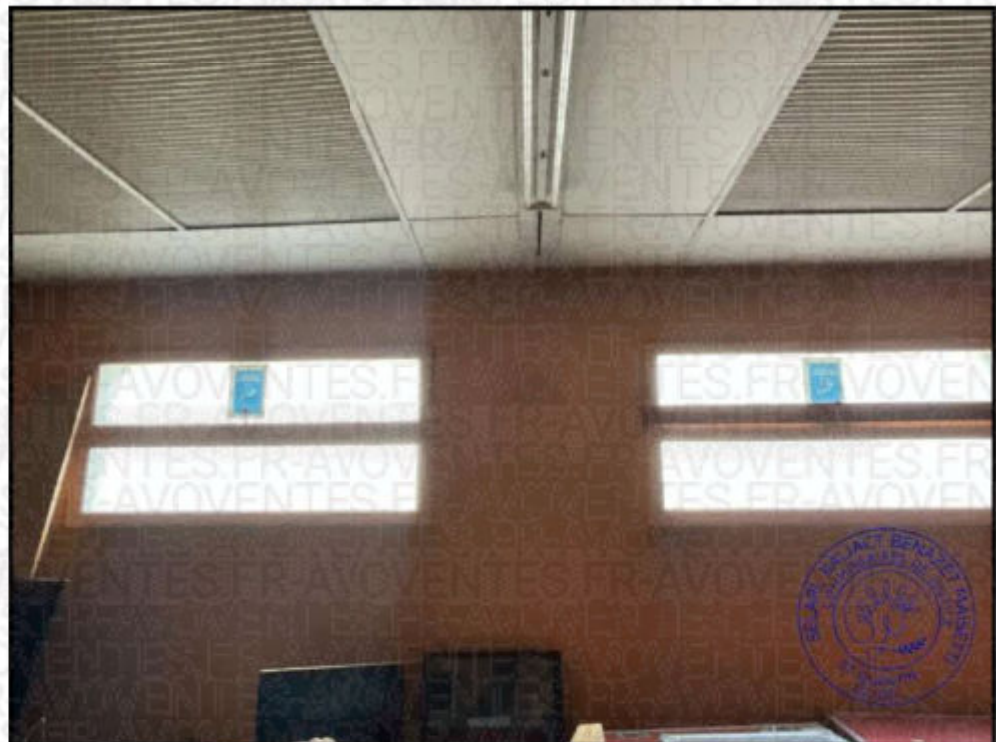

109. (11/02/2026)

**SELARL KALIACT
BENAZET-MAÏSETTI**

Commissaires de Justice
Associés

28 rue du Docteur Claude
Mairesse
02100 SAINT QUENTIN



Tél : 03.23.62.26.77

Mail: etude@huissier-02-kbm.fr



RIB : FR94 4003 1000 0100 0011
6526H15

BIC : CDCG FR PP



Paiement en ligne sécurisé :
www.huissier-02-kbm.fr

Compétents sur l'Aisne, l'Oise
et la Somme

Compétence Nationale pour les
constats

REFERENCES A RAPPELER:

332504

MAM

Notre Etude est membre
du Réseau



PREMIERE EXPEDITION

332504

Acte : 251154



110. (11/02/2026)



111. (11/02/2026)

**SELARL KALIACT
BENAZET-MAÏSETTI**

Commissaires de Justice
Associés

28 rue du Docteur Claude
Mairesse
02100 SAINT QUENTIN



Tél : 03.23.62.26.77

Mail: etude@huissier-02-kbm.fr



RIB : FR94 4003 1000 0100 0011
6526H15
BIC : CDCG FR PP



Paiement en ligne sécurisé :
www.huissier-02-kbm.fr

Compétents sur l'Aisne, l'Oise
et la Somme

Compétence Nationale pour les
constats

REFERENCES A RAPPELER:

332504
MAM

Notre Etude est membre
du Réseau



PREMIERE EXPEDITION

332504

Acte : 251154

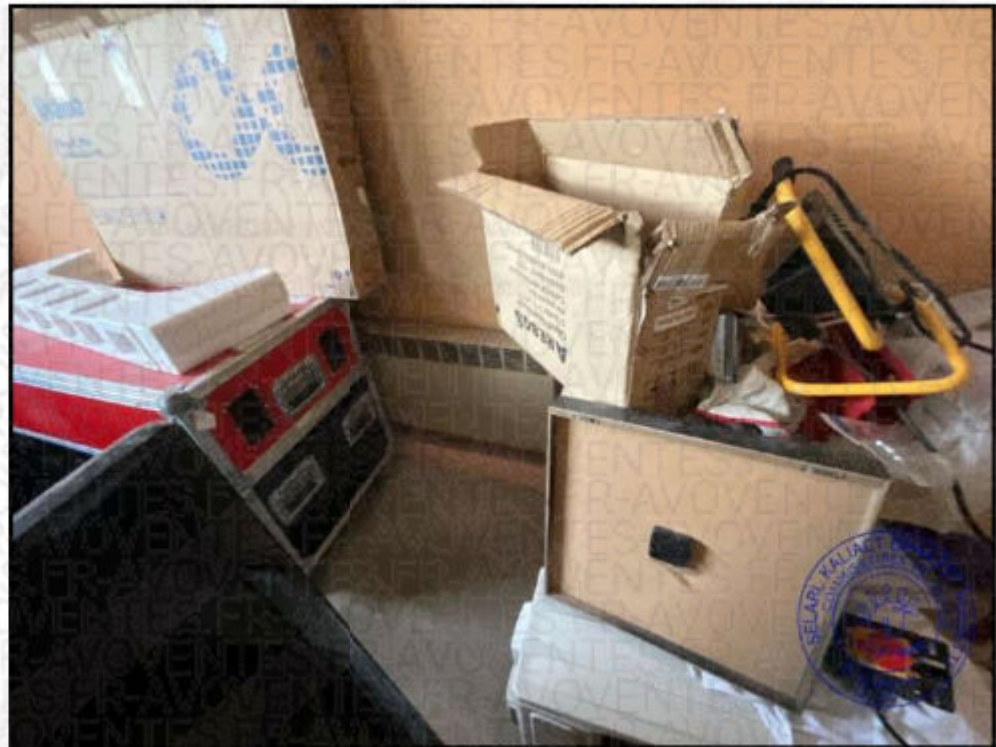

112. (11/02/2026)



113. (11/02/2026)

**SELARL KALIACT
BENAZET-MAÏSETTI**

Commissaires de Justice
Associés

28 rue du Docteur Claude
Mairesse
02100 SAINT QUENTIN



Tél : 03.23.62.26.77

Mail: etude@huissier-02-kbm.fr



RIB : FR94 4003 1000 0100 0011
6526H15

BIC : CDCG FR PP



Paiement en ligne sécurisé :
www.huissier-02-kbm.fr

Compétents sur l'Aisne, l'Oise
et la Somme

Compétence Nationale pour les
constats

REFERENCES A RAPPELER:

332504

MAM

Notre Etude est membre
du Réseau



PREMIERE EXPEDITION

332504

Acte : 251154



114. (11/02/2026)

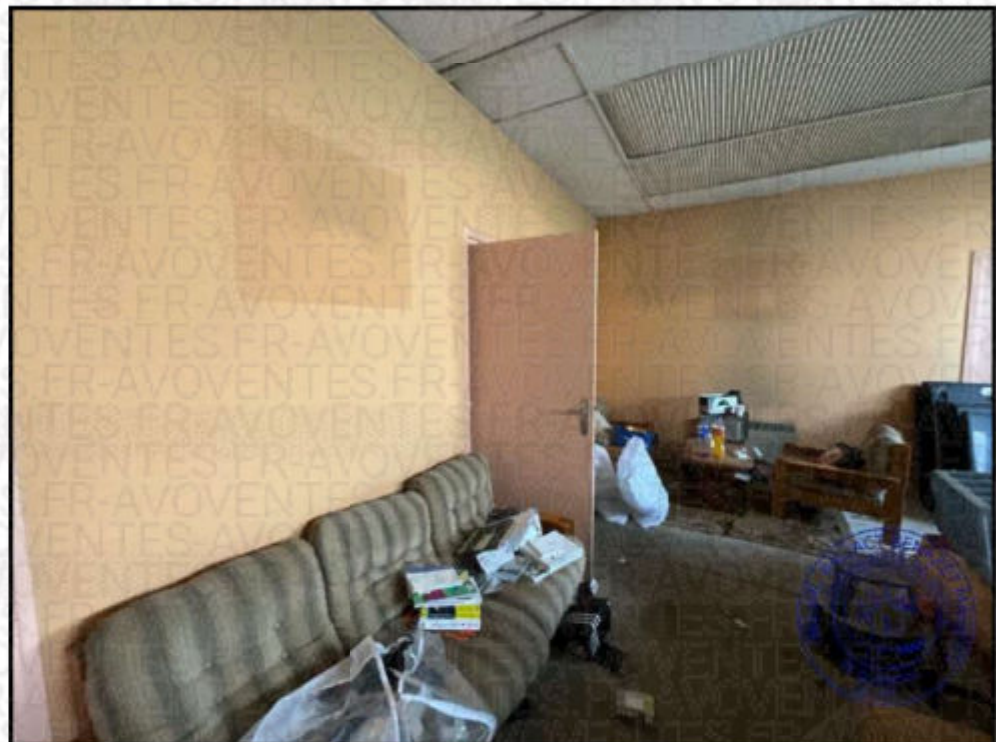

115. (11/02/2026)

**SELARL KALIACT
BENAZET-MAÏSETTI**

Commissaires de Justice
Associés

28 rue du Docteur Claude
Mairesse
02100 SAINT QUENTIN



Tél : 03.23.62.26.77

Mail: etude@huissier-02-kbm.fr



RIB : FR94 4003 1000 0100 0011
6526H15

BIC : CDCG FR PP



Paiement en ligne sécurisé :
www.huissier-02-kbm.fr

Compétents sur l'Aisne, l'Oise
et la Somme

Compétence Nationale pour les
constats

REFERENCES A RAPPELER:

332504

MAM

Notre Etude est membre
du Réseau



PREMIERE EXPEDITION

332504

Acte : 251154



116. (11/02/2026)



117. (11/02/2026)

**SELARL KALIACT
BENAZET-MAÏSETTI**

Commissaires de Justice
Associés

28 rue du Docteur Claude
Mairesse
02100 SAINT QUENTIN



Tél : 03.23.62.26.77

Mail: etude@huissier-02-kbm.fr



RIB : FR94 4003 1000 0100 0011
6526H15

BIC : CDCG FR PP



Paiement en ligne sécurisé :
www.huissier-02-kbm.fr

Compétents sur l'Aisne, l'Oise
et la Somme

Compétence Nationale pour les
constats

REFERENCES A RAPPELER:

332504

MAM

Notre Etude est membre
du Réseau



PREMIERE EXPEDITION

332504

Acte : 251154



118. (11/02/2026)



119. (11/02/2026)

**SELARL KALIACT
BENAZET-MAÏSETTI**

Commissaires de Justice
Associés

28 rue du Docteur Claude
Mairesse
02100 SAINT QUENTIN



Tél : 03.23.62.26.77

Mail: etude@huissier-02-kbm.fr



RIB : FR94 4003 1000 0100 0011
6526H15

BIC : CDCG FR PP



Paiement en ligne sécurisé :
www.huissier-02-kbm.fr

Compétents sur l'Aisne, l'Oise
et la Somme

Compétence Nationale pour les
constats

REFERENCES A RAPPELER:

332504

MAM

Notre Etude est membre
du Réseau



PREMIERE EXPEDITION

332504

Acte : 251154



120. (11/02/2026)



121. (11/02/2026)

**SELARL KALIACT
BENAZET-MAÏSETTI**

Commissaires de Justice
Associés

28 rue du Docteur Claude
Mairesse
02100 SAINT QUENTIN



Tél : 03.23.62.26.77

Mail: etude@huissier-02-kbm.fr



RIB : FR94 4003 1000 0100 0011
6526H15

BIC : CDCG FR PP



Paiement en ligne sécurisé :
www.huissier-02-kbm.fr

Compétents sur l'Aisne, l'Oise
et la Somme

Compétence Nationale pour les
constats

REFERENCES A RAPPELER:

332504

MAM

PREMIERE EXPEDITION

Acte : 251154

332504

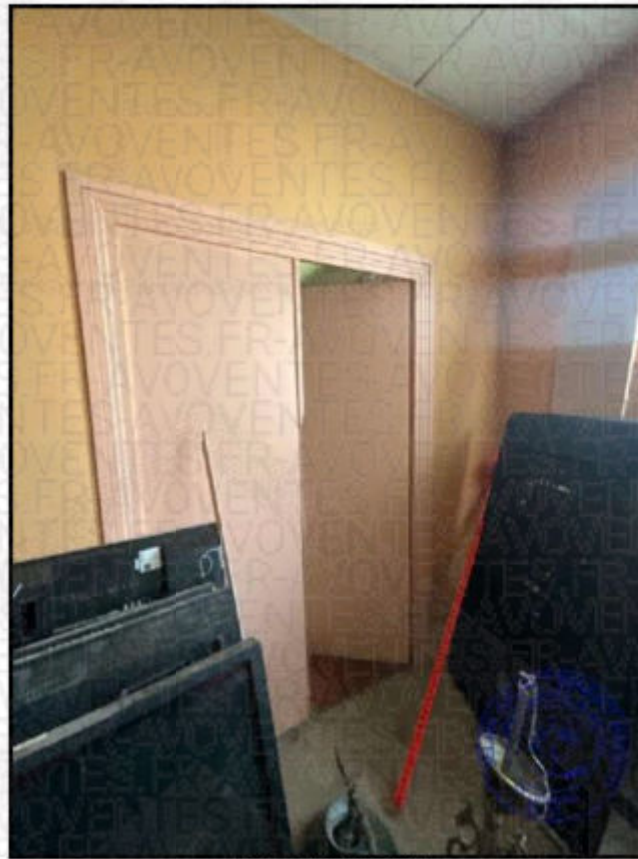

122. (11/02/2026)



123. (11/02/2026)

Notre Etude est membre
du Réseau



**SELARL KALIACT
BENAZET-MAÏSETTI**

Commissaires de Justice
Associés

28 rue du Docteur Claude
Mairesse
02100 SAINT QUENTIN



Tél : 03.23.62.26.77

Mail: etude@huissier-02-kbm.fr



RIB : FR94 4003 1000 0100 0011

6526H15

BIC : CDCG FR PP



Paiement en ligne sécurisé :
www.huissier-02-kbm.fr

Compétents sur l'Aisne, l'Oise
et la Somme

Compétence Nationale pour les
constats

REFERENCES A RAPPELER:

332504

MAM

Notre Etude est membre
du Réseau



PREMIERE EXPEDITION

332504

Acte : 251154



124. (11/02/2026)



125. (11/02/2026)

**SELARL KALIACT
BENAZET-MAÏSETTI**

Commissaires de Justice
Associés

28 rue du Docteur Claude
Mairesse
02100 SAINT QUENTIN



Tél : 03.23.62.26.77

Mail: etude@huissier-02-kbm.fr



RIB : FR94 4003 1000 0100 0011

6526H15

BIC : CDCG FR PP



Paiement en ligne sécurisé :
www.huissier-02-kbm.fr

Compétents sur l'Aisne, l'Oise
et la Somme

Compétence Nationale pour les
constats

REFERENCES A RAPPELER:

332504

MAM

Notre Etude est membre
du Réseau



PREMIERE EXPEDITION

332504

Acte : 251154



126. (11/02/2026)



127. (11/02/2026)

**SELARL KALIACT
BENAZET-MAÏSETTI**

Commissaires de Justice
Associés

28 rue du Docteur Claude
Mairesse
02100 SAINT QUENTIN



Tél : 03.23.62.26.77

Mail: etude@huissier-02-kbm.fr



RIB : FR94 4003 1000 0100 0011
6526H15

BIC : CDCG FR PP



Paiement en ligne sécurisé :
www.huissier-02-kbm.fr

Compétents sur l'Aisne, l'Oise
et la Somme

Compétence Nationale pour les
constats

REFERENCES A RAPPELER:

332504

MAM

Notre Etude est membre
du Réseau



PREMIERE EXPEDITION

332504

Acte : 251154



128. (11/02/2026)



129. (11/02/2026)

**SELARL KALIACT
BENAZET-MAÏSETTI**

Commissaires de Justice
Associés

28 rue du Docteur Claude
Mairesse
02100 SAINT QUENTIN



Tél : 03.23.62.26.77

Mail: etude@huissier-02-kbm.fr



RIB : FR94 4003 1000 0100 0011

6526H15

BIC : CDCG FR PP



Paiement en ligne sécurisé :
www.huissier-02-kbm.fr

Compétents sur l'Aisne, l'Oise
et la Somme

Compétence Nationale pour les
constats

REFERENCES A RAPPELER:

332504

MAM

Notre Etude est membre
du Réseau



PREMIERE EXPEDITION

332504

Acte : 251154



130. (11/02/2026)



131. (11/02/2026)

**SELARL KALIACT
BENAZET-MAÏSETTI**

Commissaires de Justice
Associés

28 rue du Docteur Claude
Mairesse
02100 SAINT QUENTIN



Tél : 03.23.62.26.77

Mail: etude@huissier-02-kbm.fr



RIB : FR94 4003 1000 0100 0011
6526H15

BIC : CDCG FR PP



Paiement en ligne sécurisé :
www.huissier-02-kbm.fr

Compétents sur l'Aisne, l'Oise
et la Somme

Compétence Nationale pour les
constats

REFERENCES A RAPPELER:

332504

MAM

Notre Etude est membre
du Réseau



PREMIERE EXPEDITION

332504

Acte : 251154



132. (11/02/2026)

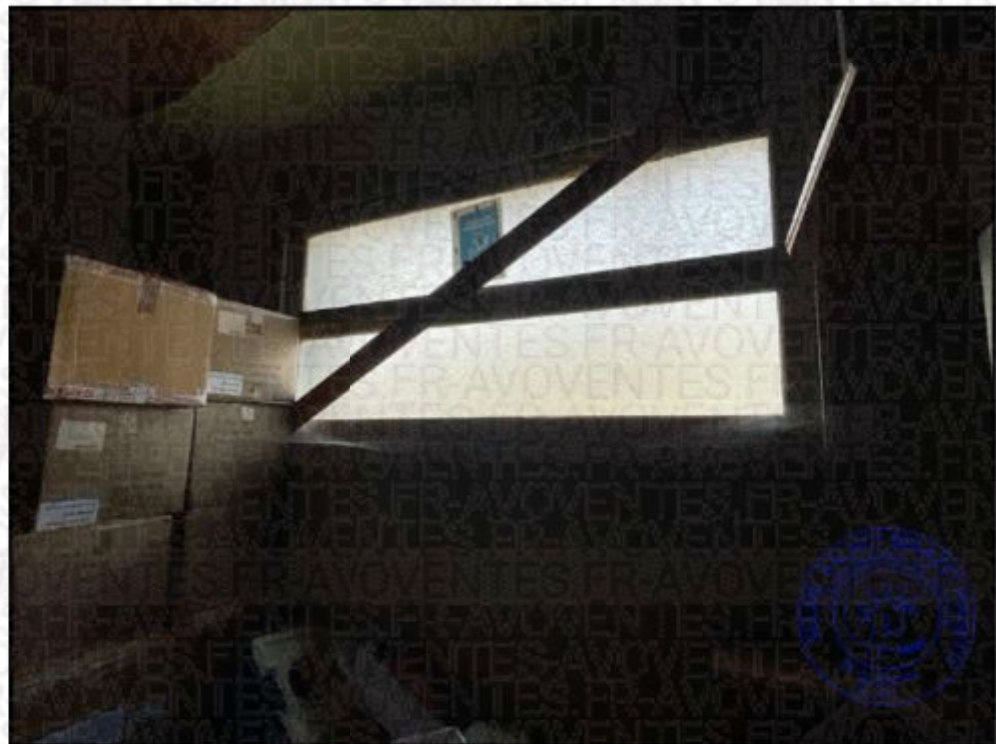

133. (11/02/2026)

**SELARL KALIACT
BENAZET-MAÏSETTI**

Commissaires de Justice
Associés

28 rue du Docteur Claude
Mairesse
02100 SAINT QUENTIN



Tél : 03.23.62.26.77

Mail: etude@huissier-02-kbm.fr



RIB : FR94 4003 1000 0100 0011

6526H15

BIC : CDCG FR PP



Paiement en ligne sécurisé :
www.huissier-02-kbm.fr

Compétents sur l'Aisne, l'Oise
et la Somme

Compétence Nationale pour les
constats

REFERENCES A RAPPELER:

332504

MAM

Notre Etude est membre
du Réseau



PREMIERE EXPEDITION

332504

Acte : 251154



134. (11/02/2026)



135. (11/02/2026)

**SELARL KALIACT
BENAZET-MAÏSETTI**

Commissaires de Justice
Associés

28 rue du Docteur Claude
Mairesse
02100 SAINT QUENTIN



Tél : 03.23.62.26.77

Mail: etude@huissier-02-kbm.fr



RIB : FR94 4003 1000 0100 0011
6526H15

BIC : CDCG FR PP



Paiement en ligne sécurisé :
www.huissier-02-kbm.fr

Compétents sur l'Aisne, l'Oise
et la Somme

Compétence Nationale pour les
constats

REFERENCES A RAPPELER:

332504

MAM

Notre Etude est membre
du Réseau



PREMIERE EXPEDITION

332504

Acte : 251154



136. (11/02/2026)



137. (11/02/2026)

**SELARL KALIACT
BENAZET-MAÏSETTI**

Commissaires de Justice
Associés

28 rue du Docteur Claude
Mairesse
02100 SAINT QUENTIN



Tél : 03.23.62.26.77

Mail: etude@huissier-02-kbm.fr



RIB : FR94 4003 1000 0100 0011

6526H15

BIC : CDCG FR PP



Paiement en ligne sécurisé :
www.huissier-02-kbm.fr

Compétents sur l'Aisne, l'Oise
et la Somme

Compétence Nationale pour les
constats

REFERENCES A RAPPELER:

332504

MAM

Notre Etude est membre
du Réseau



PREMIERE EXPEDITION

332504

Acte : 251154

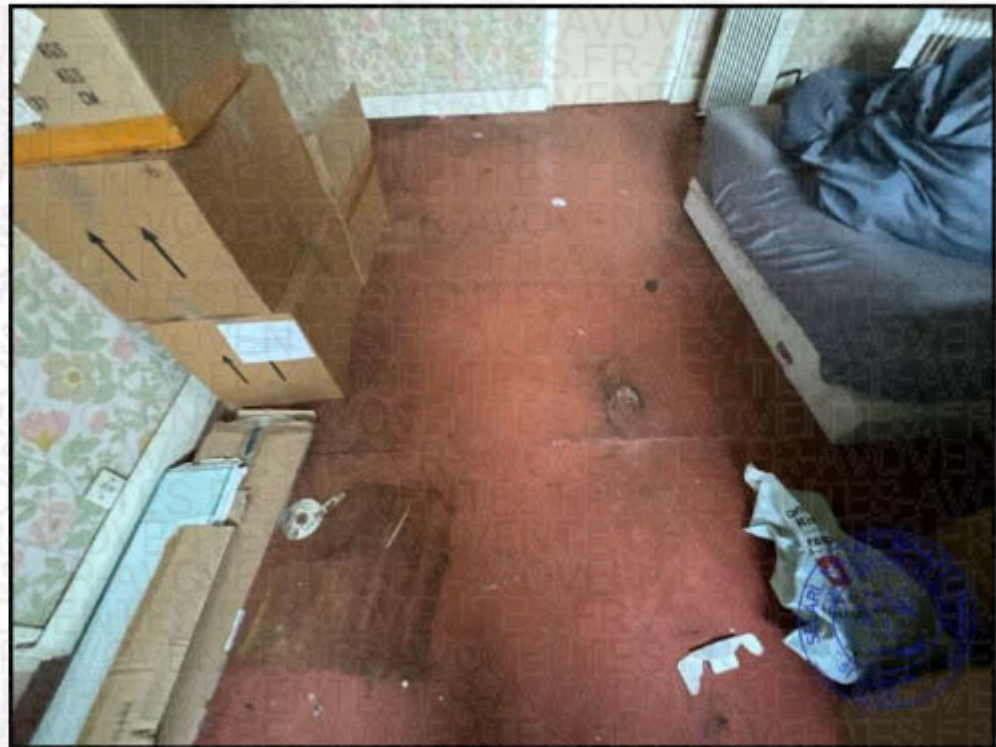

138. (11/02/2026)



139. (11/02/2026)

**SELARL KALIACT
BENAZET-MAÏSETTI**

Commissaires de Justice
Associés

28 rue du Docteur Claude
Mairesse
02100 SAINT QUENTIN



Tél : 03.23.62.26.77

Mail: etude@huissier-02-kbm.fr



RIB : FR94 4003 1000 0100 0011

6526H15

BIC : CDCG FR PP



Paiement en ligne sécurisé :
www.huissier-02-kbm.fr

Compétents sur l'Aisne, l'Oise
et la Somme

Compétence Nationale pour les
constats

REFERENCES A RAPPELER:

332504

MAM

Notre Etude est membre
du Réseau



PREMIERE EXPEDITION

332504

Acte : 251154



140. (11/02/2026)



141. (11/02/2026)

**SELARL KALIACT
BENAZET-MAÏSETTI**

Commissaires de Justice
Associés

28 rue du Docteur Claude
Mairesse
02100 SAINT QUENTIN



Tél : 03.23.62.26.77

Mail: etude@huissier-02-kbm.fr



RIB : FR94 4003 1000 0100 0011
6526H15

BIC : CDCG FR PP



Paiement en ligne sécurisé :
www.huissier-02-kbm.fr

Compétents sur l'Aisne, l'Oise
et la Somme

Compétence Nationale pour les
constats

REFERENCES A RAPPELER:

332504

MAM

Notre Etude est membre
du Réseau



PREMIERE EXPEDITION

332504

Acte : 251154



142. (11/02/2026)



143. (11/02/2026)

**SELARL KALIACT
BENAZET-MAÏSETTI**

Commissaires de Justice
Associés

28 rue du Docteur Claude
Mairesse
02100 SAINT QUENTIN



Tél : 03.23.62.26.77

Mail: etude@huissier-02-kbm.fr



RIB : FR94 4003 1000 0100 0011

6526H15

BIC : CDCG FR PP



Paiement en ligne sécurisé :
www.huissier-02-kbm.fr

Compétents sur l'Aisne, l'Oise
et la Somme

Compétence Nationale pour les
constats

REFERENCES A RAPPELER:

332504

MAM

Notre Etude est membre
du Réseau



PREMIERE EXPEDITION

332504

Acte : 251154



144. (11/02/2026)



145. (11/02/2026)

**SELARL KALIACT
BENAZET-MAÏSETTI**

Commissaires de Justice
Associés

28 rue du Docteur Claude
Mairesse
02100 SAINT QUENTIN



Tél : 03.23.62.26.77

Mail: etude@huissier-02-kbm.fr



RIB : FR94 4003 1000 0100 0011
6526H15

BIC : CDCG FR PP



Paiement en ligne sécurisé :
www.huissier-02-kbm.fr

Compétents sur l'Aisne, l'Oise
et la Somme

Compétence Nationale pour les
constats

REFERENCES A RAPPELER:

332504

MAM

Notre Etude est membre
du Réseau



PREMIERE EXPEDITION

332504

Acte : 251154



146. (11/02/2026)



147. (11/02/2026)

9. L'entrepôt 1 :

Dans cet entrepôt se trouve un tableau électrique avec compteur LINKY

Cet entrepôt avec dalle béton est monté en briquettes avec charpente métallique et couverture en tôles.

Certaines tôles sont tordues laissant apparaître la lumière du jour.

Des vitres sont cassées sur les ouvertures donnant sur la première cour.

Cet entrepôt mesure environ 68,26 m².



Tél : 03.23.62.26.77

Mail: etude@huissier-02-kbm.fr



RIB : FR94 4003 1000 0100 0011
6526H15

BIC : CDCG FR PP



Paiement en ligne sécurisé :
www.huissier-02-kbm.fr

Compétents sur l'Aisne, l'Oise
et la Somme

Compétence Nationale pour les
constats

REFERENCES A RAPPELER:

332504

MAM

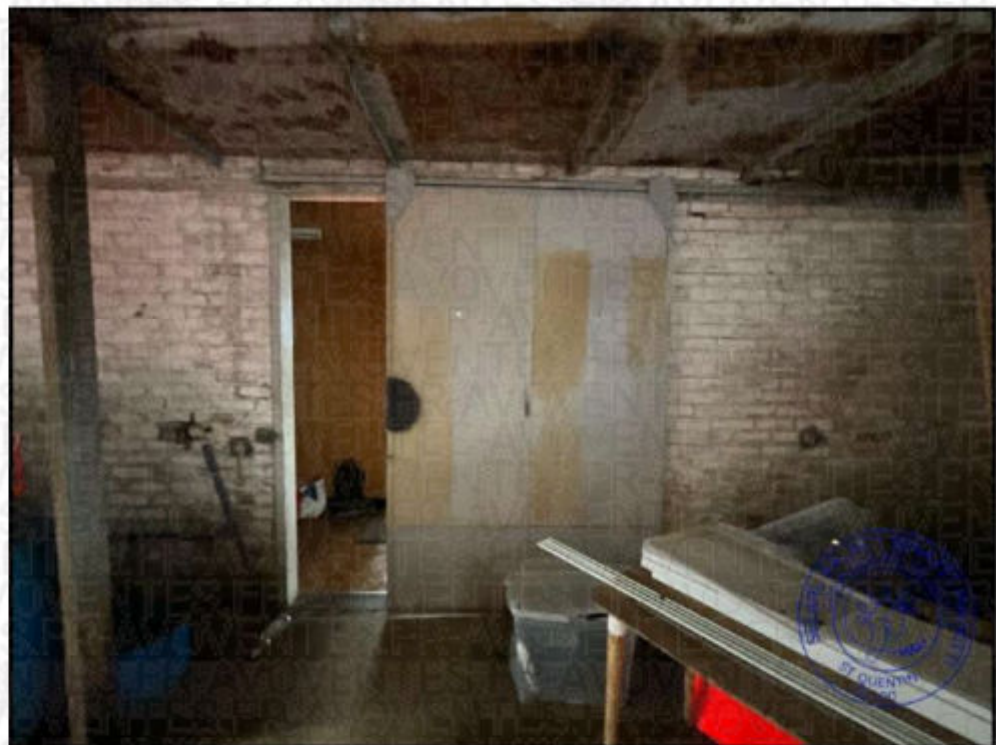

148. (11/02/2026)

Notre Etude est membre
du Réseau



**SELARL KALIACT
BENAZET-MAÏSETTI**

Commissaires de Justice
Associés

28 rue du Docteur Claude
Mairesse
02100 SAINT QUENTIN



Tél : 03.23.62.26.77

Mail: etude@huissier-02-kbm.fr



RIB : FR94 4003 1000 0100 0011
6526H15

BIC : CDCG FR PP



Paiement en ligne sécurisé :
www.huissier-02-kbm.fr

Compétents sur l'Aisne, l'Oise
et la Somme

Compétence Nationale pour les
constats

REFERENCES A RAPPELER:

332504

MAM

Notre Etude est membre
du Réseau



PREMIERE EXPEDITION

332504

Acte : 251154



149. (11/02/2026)



150. (11/02/2026)

**SELARL KALIACT
BENAZET-MAÏSETTI**

Commissaires de Justice
Associés

28 rue du Docteur Claude
Mairesse
02100 SAINT QUENTIN



Tél : 03.23.62.26.77

Mail: etude@huissier-02-kbm.fr



RIB : FR94 4003 1000 0100 0011
6526H15

BIC : CDCG FR PP



Paiement en ligne sécurisé :
www.huissier-02-kbm.fr

Compétents sur l'Aisne, l'Oise
et la Somme

Compétence Nationale pour les
constats

REFERENCES A RAPPELER:

332504

MAM

Notre Etude est membre
du Réseau



PREMIERE EXPEDITION

332504

Acte : 251154



151. (11/02/2026)

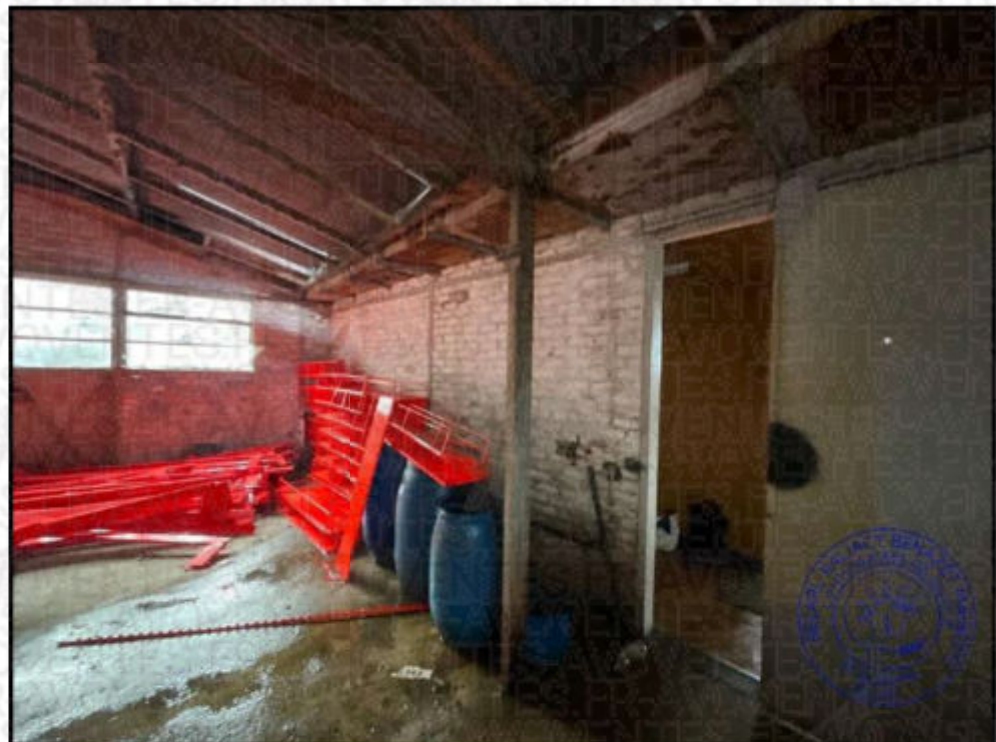

152. (11/02/2026)

**SELARL KALIACT
BENAZET-MAÏSETTI**

Commissaires de Justice
Associés

28 rue du Docteur Claude
Mairesse
02100 SAINT QUENTIN



Tél : 03.23.62.26.77

Mail: etude@huissier-02-kbm.fr



RIB : FR94 4003 1000 0100 0011

6526H15

BIC : CDCG FR PP



Paiement en ligne sécurisé :
www.huissier-02-kbm.fr

Compétents sur l'Aisne, l'Oise
et la Somme

Compétence Nationale pour les
constats

REFERENCES A RAPPELER:

332504

MAM

Notre Etude est membre
du Réseau



PREMIERE EXPEDITION

332504

Acte : 251154



153. (11/02/2026)

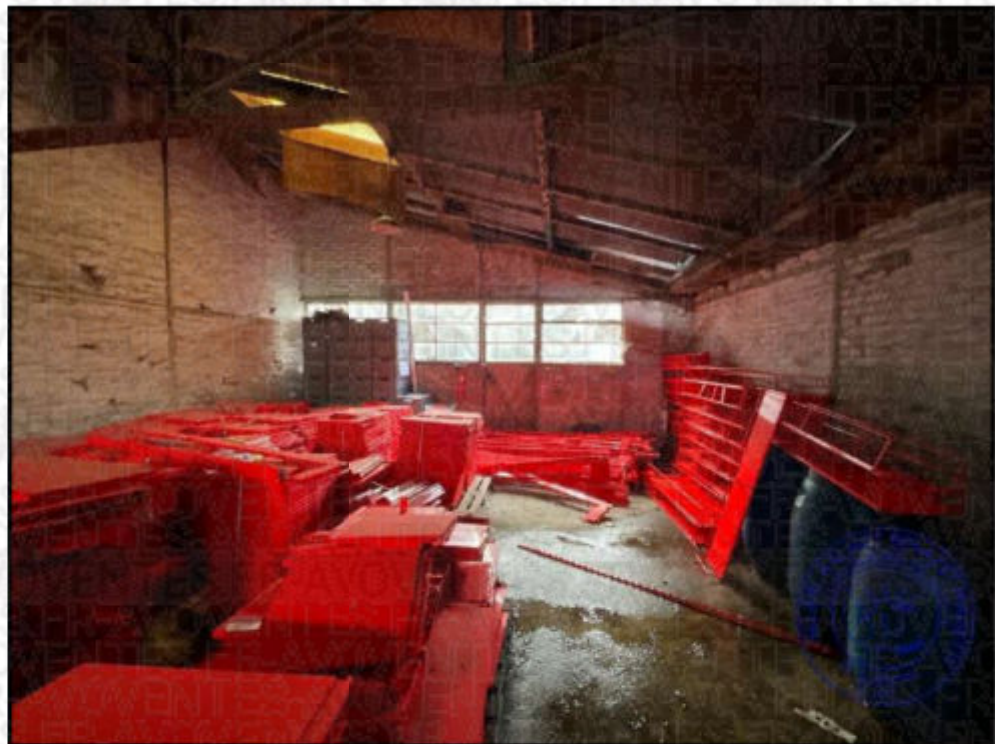

154. (11/02/2026)

**SELARL KALIACT
BENAZET-MAÏSETTI**

Commissaires de Justice
Associés

28 rue du Docteur Claude
Mairesse
02100 SAINT QUENTIN



Tél : 03.23.62.26.77

Mail: etude@huissier-02-kbm.fr



RIB : FR94 4003 1000 0100 0011
6526H15
BIC : CDCG FR PP



Paiement en ligne sécurisé :
www.huissier-02-kbm.fr

Compétents sur l'Aisne, l'Oise
et la Somme

Compétence Nationale pour les
constats

REFERENCES A RAPPELER:

332504
MAM

Notre Etude est membre
du Réseau



PREMIERE EXPEDITION

332504

Acte : 251154



155. (11/02/2026)



156. (11/02/2026)

**SELARL KALIACT
BENAZET-MAÏSETTI**

Commissaires de Justice
Associés

28 rue du Docteur Claude
Mairesse
02100 SAINT QUENTIN



Tél : 03.23.62.26.77

Mail: etude@huissier-02-kbm.fr



RIB : FR94 4003 1000 0100 0011
6526H15

BIC : CDCG FR PP



Paiement en ligne sécurisé :
www.huissier-02-kbm.fr

Compétents sur l'Aisne, l'Oise
et la Somme

Compétence Nationale pour les
constats

REFERENCES A RAPPELER:

332504

MAM

Notre Etude est membre
du Réseau



PREMIERE EXPEDITION

332504

Acte : 251154



157. (11/02/2026)

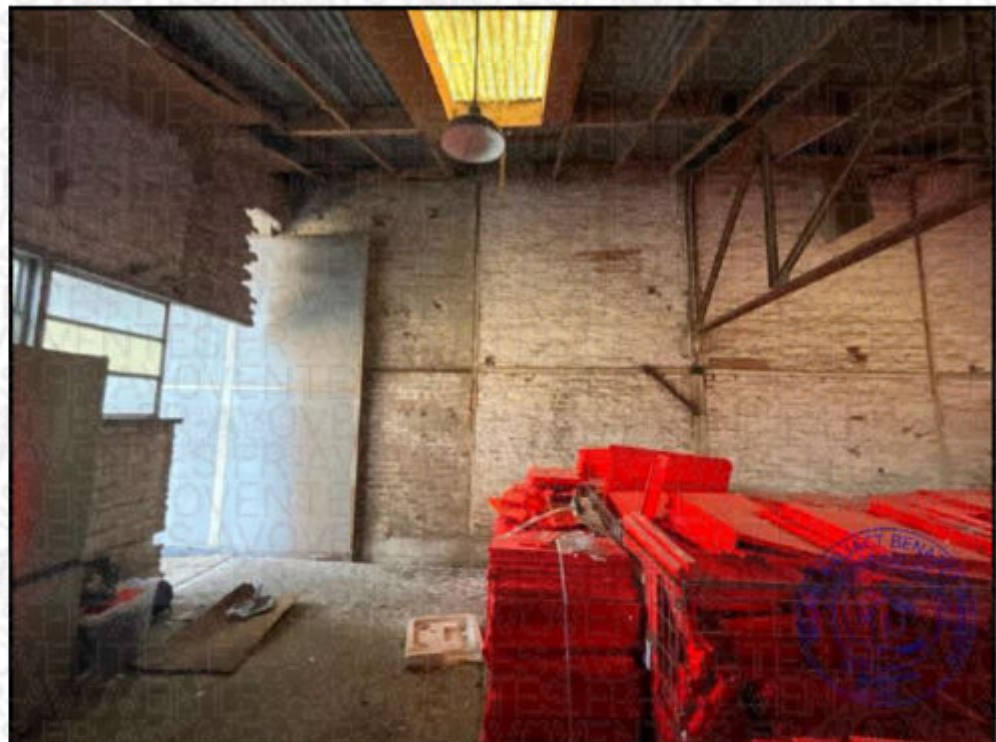

158. (11/02/2026)

**SELARL KALIACT
BENAZET-MAÏSETTI**

Commissaires de Justice
Associés

28 rue du Docteur Claude
Mairesse
02100 SAINT QUENTIN



Tél : 03.23.62.26.77

Mail: etude@huissier-02-kbm.fr



RIB : FR94 4003 1000 0100 0011

6526H15

BIC : CDCG FR PP



Paiement en ligne sécurisé :
www.huissier-02-kbm.fr

Compétents sur l'Aisne, l'Oise
et la Somme

Compétence Nationale pour les
constats

REFERENCES A RAPPELER:

332504

MAM

Notre Etude est membre
du Réseau



PREMIERE EXPEDITION

332504

Acte : 251154



159. (11/02/2026)



160. (11/02/2026)

**SELARL KALIACT
BENAZET-MAÏSETTI**

Commissaires de Justice
Associés

28 rue du Docteur Claude
Mairesse
02100 SAINT QUENTIN



Tél : 03.23.62.26.77

Mail: etude@huissier-02-kbm.fr



RIB : FR94 4003 1000 0100 0011
6526H15

BIC : CDCG FR PP



Paiement en ligne sécurisé :
www.huissier-02-kbm.fr

Compétents sur l'Aisne, l'Oise
et la Somme

Compétence Nationale pour les
constats

REFERENCES A RAPPELER:

332504

MAM

Notre Etude est membre
du Réseau



PREMIERE EXPEDITION

332504

Acte : 251154



161. (11/02/2026)



162. (11/02/2026)

**SELARL KALIACT
BENAZET-MAÏSETTI**

Commissaires de Justice
Associés

28 rue du Docteur Claude
Mairesse
02100 SAINT QUENTIN



Tél : 03.23.62.26.77

Mail: etude@huissier-02-kbm.fr



RIB : FR94 4003 1000 0100 0011

6526H15

BIC : CDCG FR PP



Paiement en ligne sécurisé :
www.huissier-02-kbm.fr

Compétents sur l'Aisne, l'Oise
et la Somme

Compétence Nationale pour les
constats

REFERENCES A RAPPELER:

332504

MAM

Notre Etude est membre
du Réseau



PREMIERE EXPEDITION

332504

Acte : 251154



163. (11/02/2026)



164. (11/02/2026)

**SELARL KALIACT
BENAZET-MAÏSETTI**

Commissaires de Justice
Associés

28 rue du Docteur Claude
Mairesse
02100 SAINT QUENTIN



Tél : 03.23.62.26.77

Mail: etude@huissier-02-kbm.fr



RIB : FR94 4003 1000 0100 0011
6526H15

BIC : CDCG FR PP



Paiement en ligne sécurisé :
www.huissier-02-kbm.fr

Compétents sur l'Aisne, l'Oise
et la Somme

Compétence Nationale pour les
constats

REFERENCES A RAPPELER:

332504

MAM

Notre Etude est membre
du Réseau



PREMIERE EXPEDITION

332504

Acte : 251154



165. (11/02/2026)



166. (11/02/2026)

**SELARL KALIACT
BENAZET-MAÏSETTI**

Commissaires de Justice
Associés

28 rue du Docteur Claude
Mairesse
02100 SAINT QUENTIN



Tél : 03.23.62.26.77

Mail: etude@huissier-02-kbm.fr



RIB : FR94 4003 1000 0100 0011
6526H15

BIC : CDCG FR PP



Paiement en ligne sécurisé :
www.huissier-02-kbm.fr

Compétents sur l'Aisne, l'Oise
et la Somme

Compétence Nationale pour les
constats

REFERENCES A RAPPELER:

332504

MAM

PREMIERE EXPEDITION

Acte : 251154

332504



167. (11/02/2026)



168. (11/02/2026)

Notre Etude est membre
du Réseau



**SELARL KALIACT
BENAZET-MAÏSETTI**

Commissaires de Justice
Associés

28 rue du Docteur Claude
Mairesse
02100 SAINT QUENTIN



Tél : 03.23.62.26.77

Mail: etude@huissier-02-kbm.fr



RIB : FR94 4003 1000 0100 0011

6526H15

BIC : CDCG FR PP



Paiement en ligne sécurisé :
www.huissier-02-kbm.fr

Compétents sur l'Aisne, l'Oise
et la Somme

Compétence Nationale pour les
constats

REFERENCES A RAPPELER:

332504

MAM

Notre Etude est membre
du Réseau



PREMIERE EXPEDITION

332504

Acte : 251154



169. (11/02/2026)



170. (11/02/2026)

**SELARL KALIACT
BENAZET-MAÏSETTI**

Commissaires de Justice
Associés

28 rue du Docteur Claude
Mairesse
02100 SAINT QUENTIN



Tél : 03.23.62.26.77

Mail: etude@huissier-02-kbm.fr



RIB : FR94 4003 1000 0100 0011
6526H15

BIC : CDCG FR PP



Paiement en ligne sécurisé :
www.huissier-02-kbm.fr

Compétents sur l'Aisne, l'Oise
et la Somme

Compétence Nationale pour les
constats

REFERENCES A RAPPELER:

332504

MAM

Notre Etude est membre
du Réseau



PREMIERE EXPEDITION

332504

Acte : 251154



171. (11/02/2026)

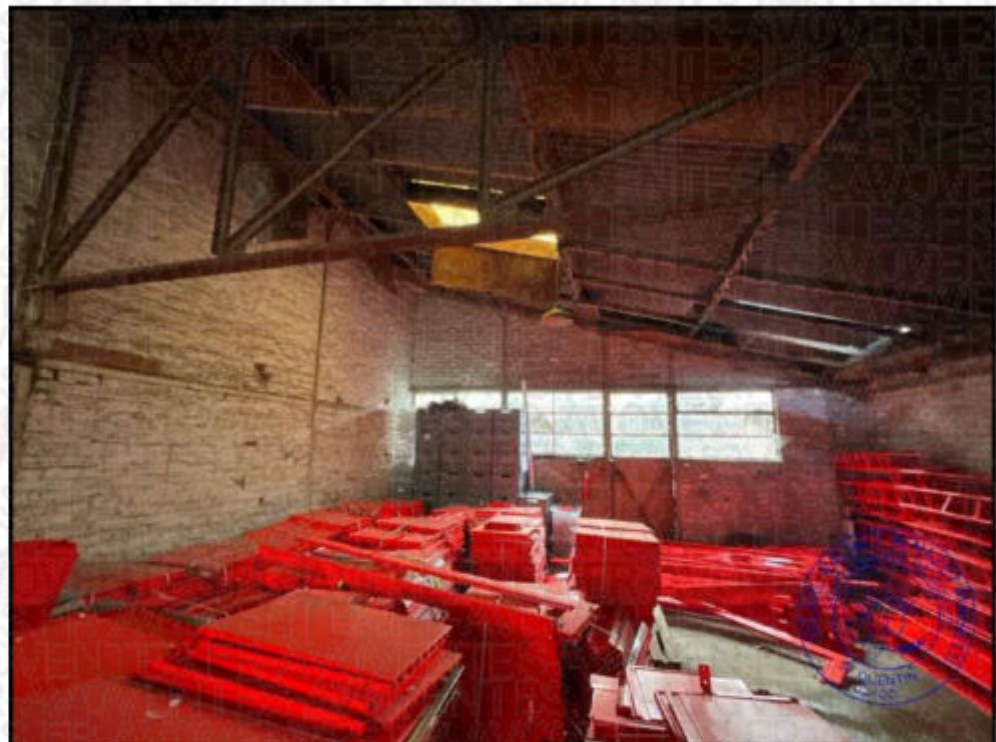

172. (11/02/2026)

**SELARL KALIACT
BENAZET-MAÏSETTI**

Commissaires de Justice
Associés

28 rue du Docteur Claude
Mairesse
02100 SAINT QUENTIN



Tél : 03.23.62.26.77

Mail: etude@huissier-02-kbm.fr



RIB : FR94 4003 1000 0100 0011
6526H15
BIC : CDCG FR PP



Paiement en ligne sécurisé :
www.huissier-02-kbm.fr

Compétents sur l'Aisne, l'Oise
et la Somme

Compétence Nationale pour les
constats

REFERENCES A RAPPELER:

332504
MAM

Notre Etude est membre
du Réseau



PREMIERE EXPEDITION

332504

Acte : 251154



173. (11/02/2026)

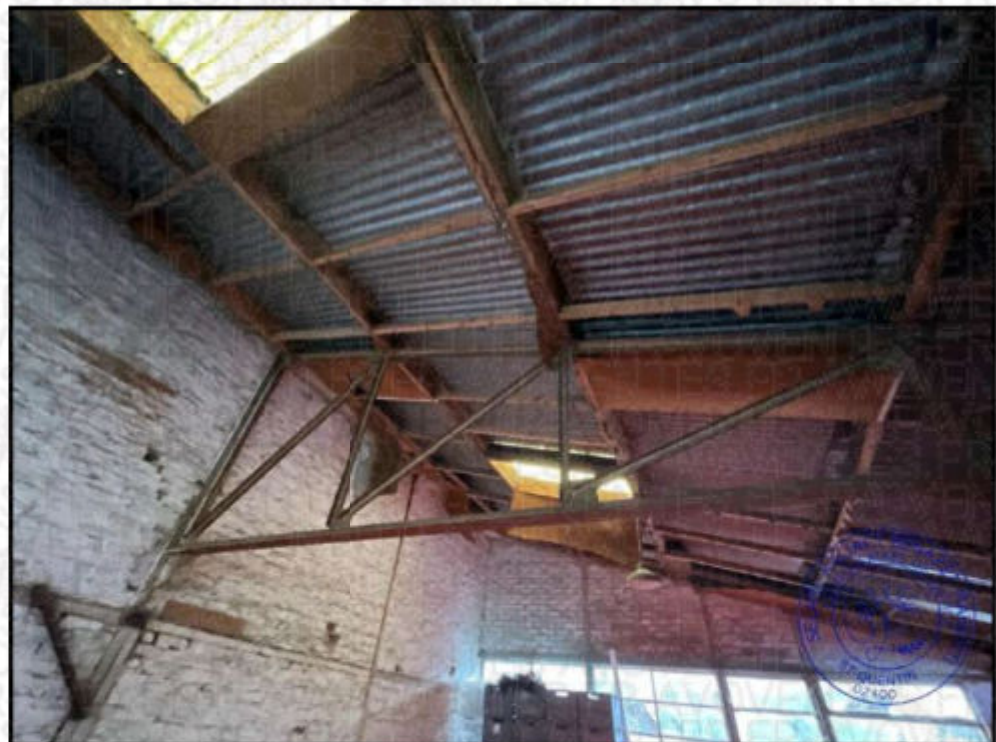

174. (11/02/2026)

**SELARL KALIACT
BENAZET-MAÏSETTI**

Commissaires de Justice
Associés

28 rue du Docteur Claude
Mairesse
02100 SAINT QUENTIN



Tél : 03.23.62.26.77

Mail: etude@huissier-02-kbm.fr



RIB : FR94 4003 1000 0100 0011

6526H15

BIC : CDCG FR PP



Paiement en ligne sécurisé :
www.huissier-02-kbm.fr

Compétents sur l'Aisne, l'Oise
et la Somme

Compétence Nationale pour les
constats

REFERENCES A RAPPELER:

332504

MAM

PREMIERE EXPEDITION

332504

Acte : 251154



175. (11/02/2026)



176. (11/02/2026)

Notre Etude est membre
du Réseau



**SELARL KALIACT
BENAZET-MAÏSETTI**

Commissaires de Justice
Associés

28 rue du Docteur Claude
Mairesse
02100 SAINT QUENTIN



Tél : 03.23.62.26.77

Mail: etude@huissier-02-kbm.fr



RIB : FR94 4003 1000 0100 0011
6526H15

BIC : CDCG FR PP



Paiement en ligne sécurisé :
www.huissier-02-kbm.fr

Compétents sur l'Aisne, l'Oise
et la Somme

Compétence Nationale pour les
constats

REFERENCES A RAPPELER:

332504

MAM

Notre Etude est membre
du Réseau



PREMIERE EXPEDITION

Acte : 251154

332504



177. (11/02/2026)



178. (11/02/2026)

**SELARL KALIACT
BENAZET-MAÏSETTI**

Commissaires de Justice
Associés

28 rue du Docteur Claude
Mairesse
02100 SAINT QUENTIN



Tél : 03.23.62.26.77

Mail: etude@huissier-02-kbm.fr



RIB : FR94 4003 1000 0100 0011
6526H15

BIC : CDCG FR PP



Paiement en ligne sécurisé :
www.huissier-02-kbm.fr

Compétents sur l'Aisne, l'Oise
et la Somme

Compétence Nationale pour les
constats

REFERENCES A RAPPELER:

332504

MAM

Notre Etude est membre
du Réseau



PREMIERE EXPEDITION

332504

Acte : 251154

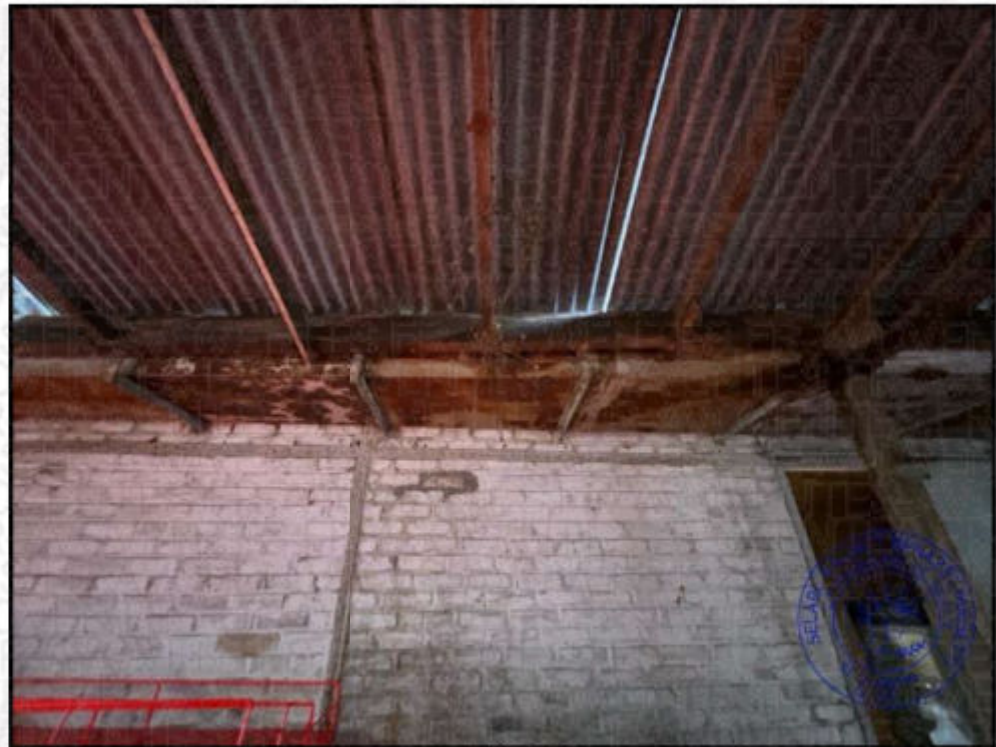

179. (11/02/2026)

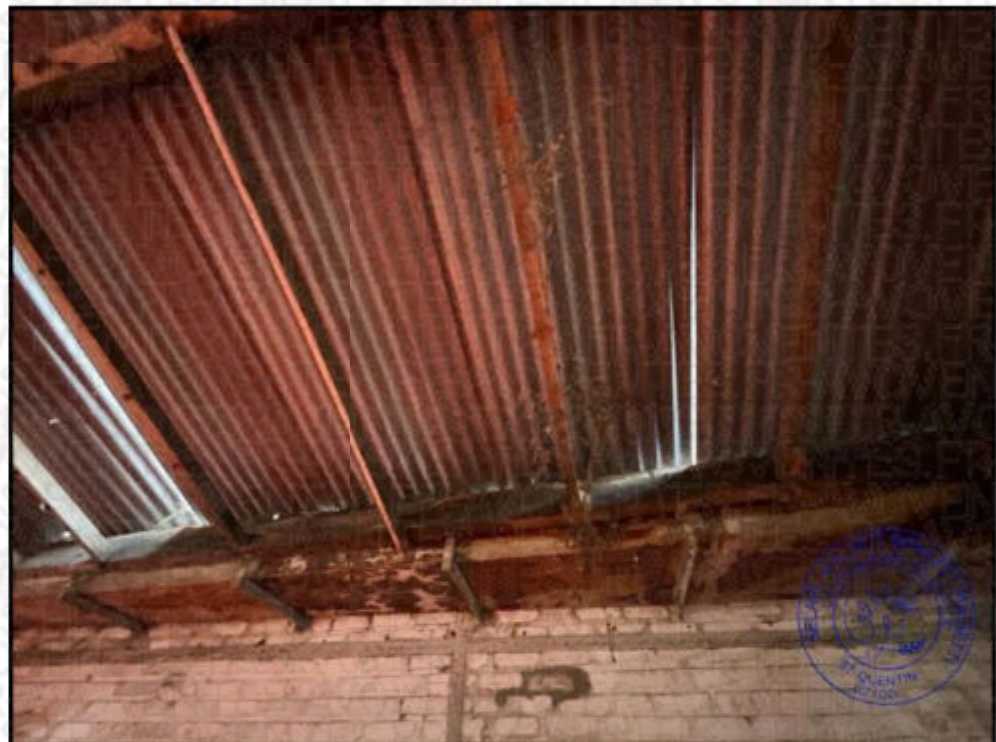

180. (11/02/2026)

**SELARL KALIACT
BENAZET-MAÏSETTI**

Commissaires de Justice
Associés

28 rue du Docteur Claude
Mairesse
02100 SAINT QUENTIN



Tél : 03.23.62.26.77

Mail: etude@huissier-02-kbm.fr



RIB : FR94 4003 1000 0100 0011

6526H15

BIC : CDCG FR PP



Paiement en ligne sécurisé :
www.huissier-02-kbm.fr

Compétents sur l'Aisne, l'Oise
et la Somme

Compétence Nationale pour les
constats

REFERENCES A RAPPELER:

332504

MAM

Notre Etude est membre
du Réseau



PREMIERE EXPEDITION

332504

Acte : 251154

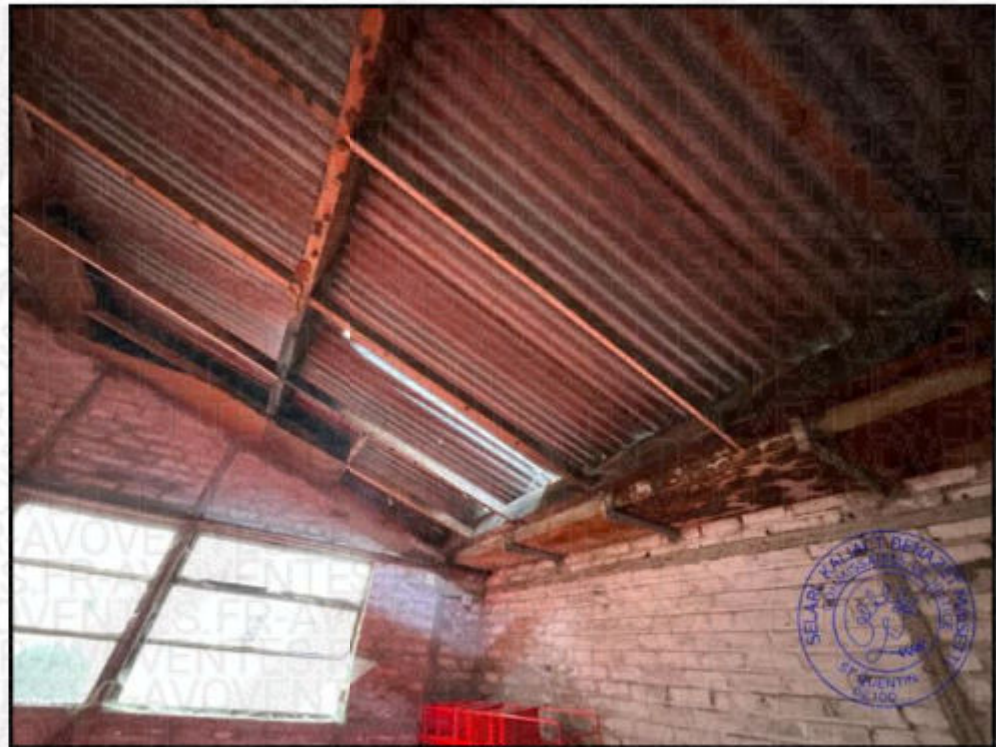

181. (11/02/2026)

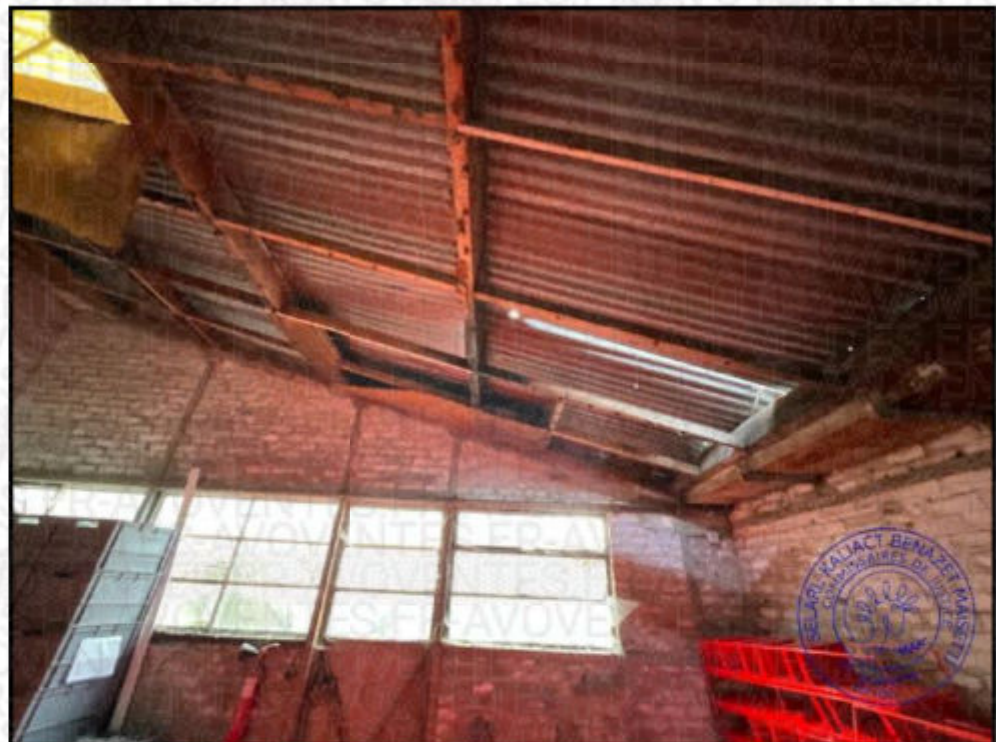

182. (11/02/2026)

**SELARL KALIACT
BENAZET-MAÏSETTI**

Commissaires de Justice
Associés

28 rue du Docteur Claude
Mairesse
02100 SAINT QUENTIN



Tél : 03.23.62.26.77

Mail: etude@huissier-02-kbm.fr



RIB : FR94 4003 1000 0100 0011

6526H15

BIC : CDCG FR PP



Paiement en ligne sécurisé :
www.huissier-02-kbm.fr

Compétents sur l'Aisne, l'Oise
et la Somme

Compétence Nationale pour les
constats

REFERENCES A RAPPELER:

332504

MAM

Notre Etude est membre
du Réseau



PREMIERE EXPEDITION

332504

Acte : 251154



183. (11/02/2026)

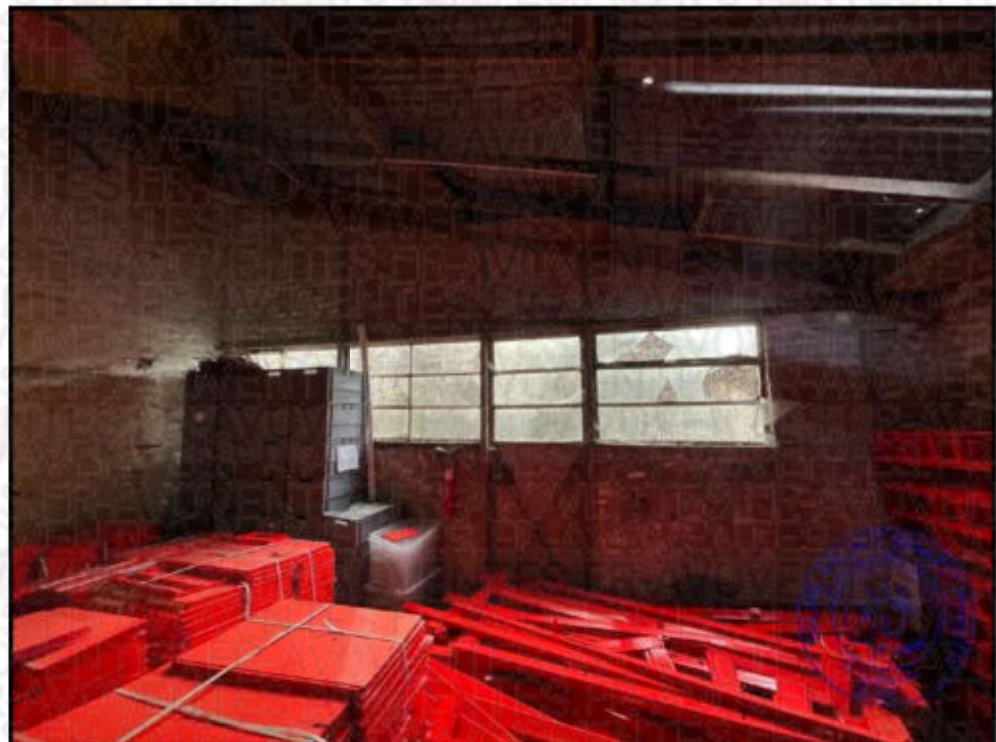

184. (11/02/2026)

**SELARL KALIACT
BENAZET-MAÏSETTI**

Commissaires de Justice
Associés

28 rue du Docteur Claude
Mairesse
02100 SAINT QUENTIN



Tél : 03.23.62.26.77

Mail: etude@huissier-02-kbm.fr



RIB : FR94 4003 1000 0100 0011
6526H15

BIC : CDCG FR PP



Paiement en ligne sécurisé :
www.huissier-02-kbm.fr

Compétents sur l'Aisne, l'Oise
et la Somme

Compétence Nationale pour les
constats

REFERENCES A RAPPELER:

332504

MAM

Notre Etude est membre
du Réseau



PREMIERE EXPEDITION

332504

Acte : 251154



185. (11/02/2026)

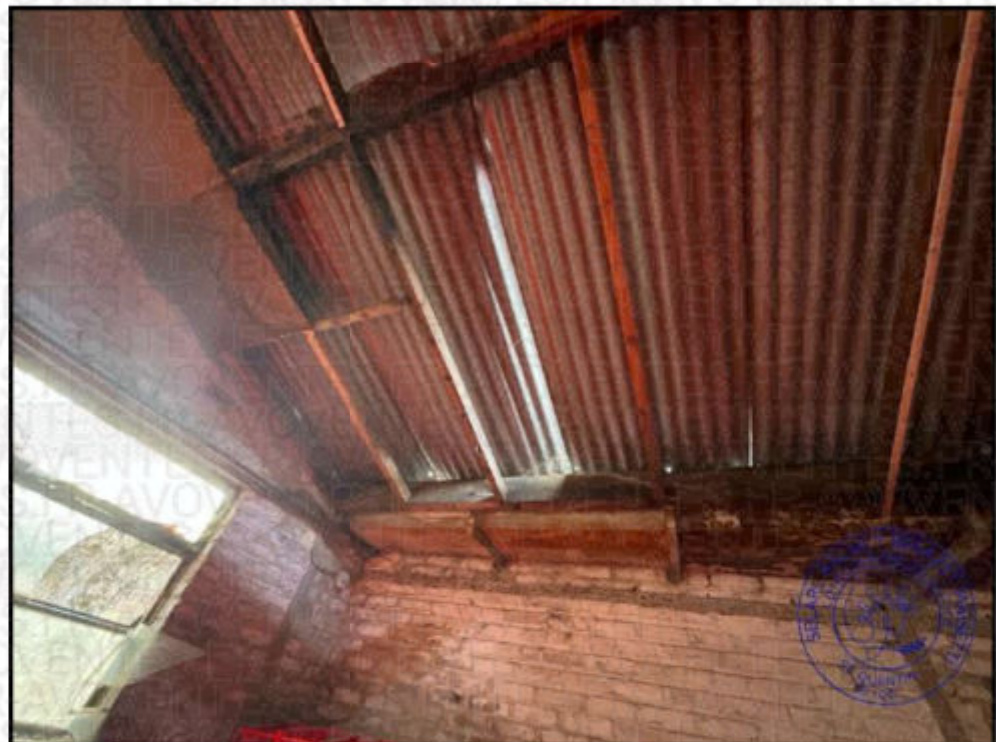

186. (11/02/2026)

**SELARL KALIACT
BENAZET-MAÏSETTI**

Commissaires de Justice
Associés

28 rue du Docteur Claude
Mairesse
02100 SAINT QUENTIN



Tél : 03.23.62.26.77

Mail: etude@huissier-02-kbm.fr



RIB : FR94 4003 1000 0100 0011
6526H15

BIC : CDCG FR PP



Paiement en ligne sécurisé :
www.huissier-02-kbm.fr

Compétents sur l'Aisne, l'Oise
et la Somme

Compétence Nationale pour les
constats

REFERENCES A RAPPELER:

332504

MAM

Notre Etude est membre
du Réseau



PREMIERE EXPEDITION

332504

Acte : 251154



187. (11/02/2026)



188. (11/02/2026)

**SELARL KALIACT
BENAZET-MAÏSETTI**

Commissaires de Justice
Associés

28 rue du Docteur Claude
Mairesse
02100 SAINT QUENTIN



Tél : 03.23.62.26.77

Mail: etude@huissier-02-kbm.fr



RIB : FR94 4003 1000 0100 0011
6526H15
BIC : CDCG FR PP



Paiement en ligne sécurisé :
www.huissier-02-kbm.fr

Compétents sur l'Aisne, l'Oise
et la Somme

Compétence Nationale pour les
constats

REFERENCES A RAPPELER:

332504
MAM

Notre Etude est membre
du Réseau



PREMIERE EXPEDITION

332504

Acte : 251154

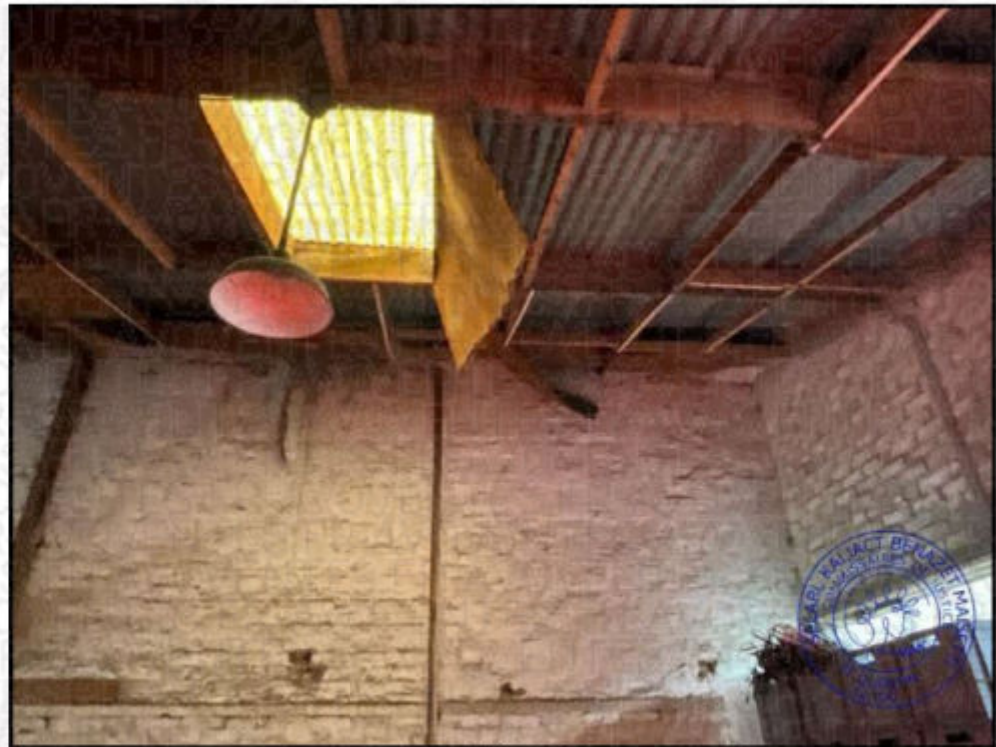

189. (11/02/2026)



190. (11/02/2026)

**SELARL KALIACT
BENAZET-MAÏSETTI**

Commissaires de Justice
Associés

28 rue du Docteur Claude
Mairesse
02100 SAINT QUENTIN



Tél : 03.23.62.26.77

Mail: etude@huissier-02-kbm.fr



RIB : FR94 4003 1000 0100 0011
6526H15

BIC : CDCG FR PP



Paiement en ligne sécurisé :
www.huissier-02-kbm.fr

Compétents sur l'Aisne, l'Oise
et la Somme

Compétence Nationale pour les
constats

REFERENCES A RAPPELER:

332504

MAM

Notre Etude est membre
du Réseau



PREMIERE EXPEDITION

332504

Acte : 251154



191. (11/02/2026)

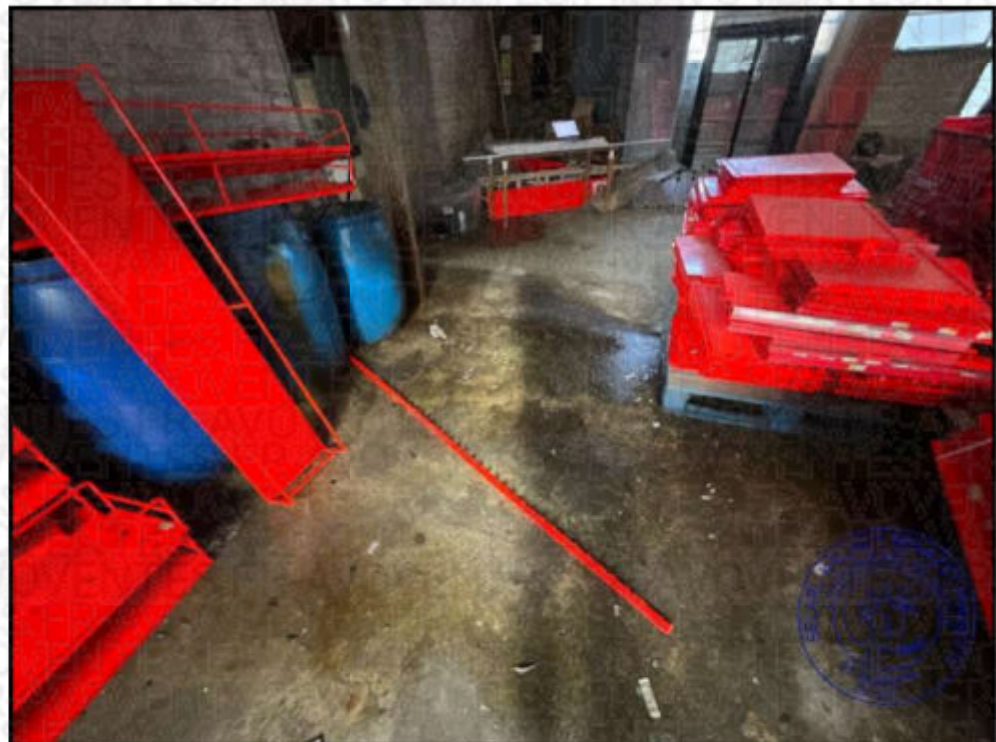

192. (11/02/2026)

**SELARL KALIACT
BENAZET-MAÏSETTI**

Commissaires de Justice
Associés

28 rue du Docteur Claude
Mairesse
02100 SAINT QUENTIN



Tél : 03.23.62.26.77

Mail: etude@huissier-02-kbm.fr



RIB : FR94 4003 1000 0100 0011

6526H15

BIC : CDCG FR PP



Paiement en ligne sécurisé :
www.huissier-02-kbm.fr

Compétents sur l'Aisne, l'Oise
et la Somme

Compétence Nationale pour les
constats

REFERENCES A RAPPELER:

332504

MAM

Notre Etude est membre
du Réseau



PREMIERE EXPEDITION

332504

Acte : 251154

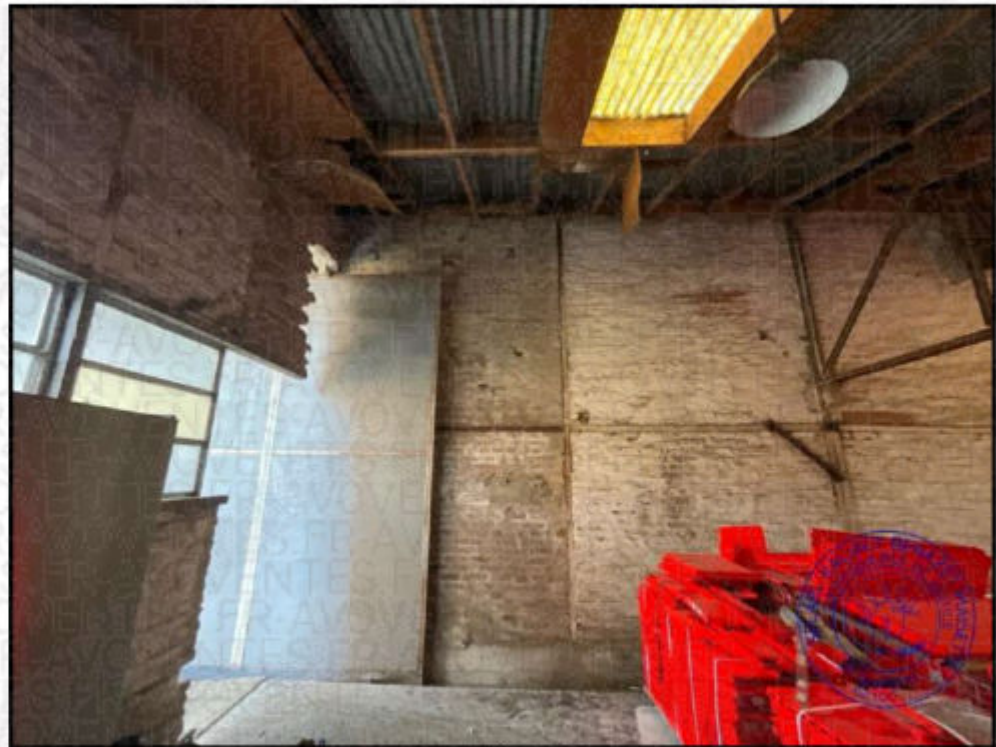

193. (11/02/2026)

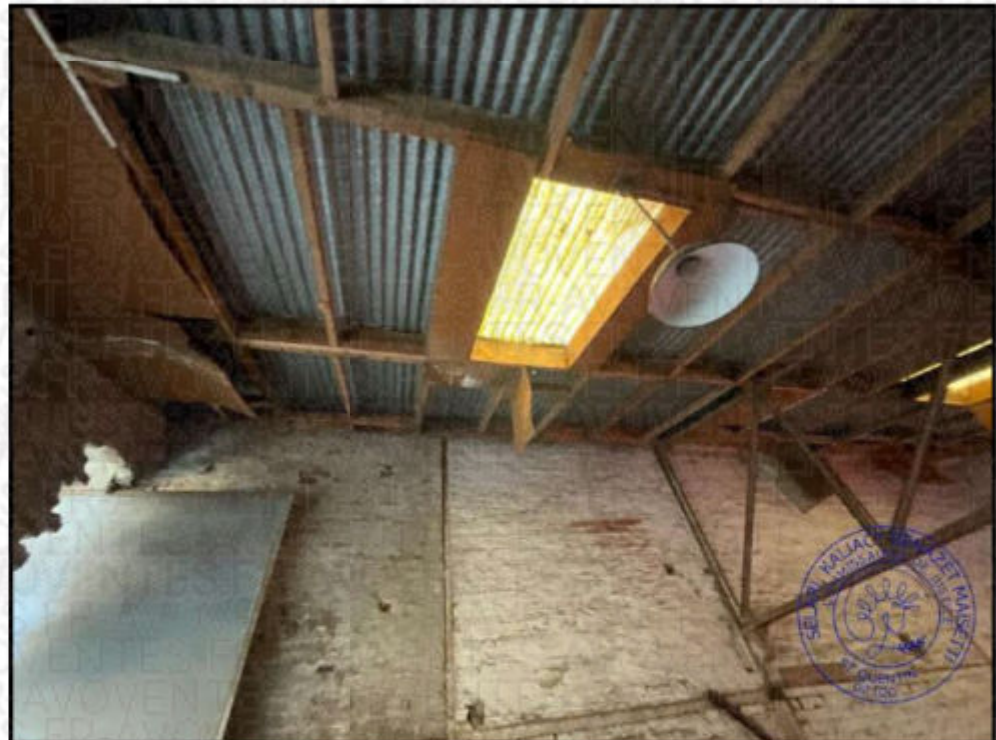

194. (11/02/2026)

**SELARL KALIACT
BENAZET-MAÏSETTI**

Commissaires de Justice
Associés

28 rue du Docteur Claude
Mairesse
02100 SAINT QUENTIN



Tél : 03.23.62.26.77

Mail: etude@huissier-02-kbm.fr



RIB : FR94 4003 1000 0100 0011

6526H15

BIC : CDCG FR PP



Paiement en ligne sécurisé :
www.huissier-02-kbm.fr

Compétents sur l'Aisne, l'Oise
et la Somme

Compétence Nationale pour les
constats

REFERENCES A RAPPELER:

332504

MAM

Notre Etude est membre
du Réseau



PREMIERE EXPEDITION

332504

Acte : 251154

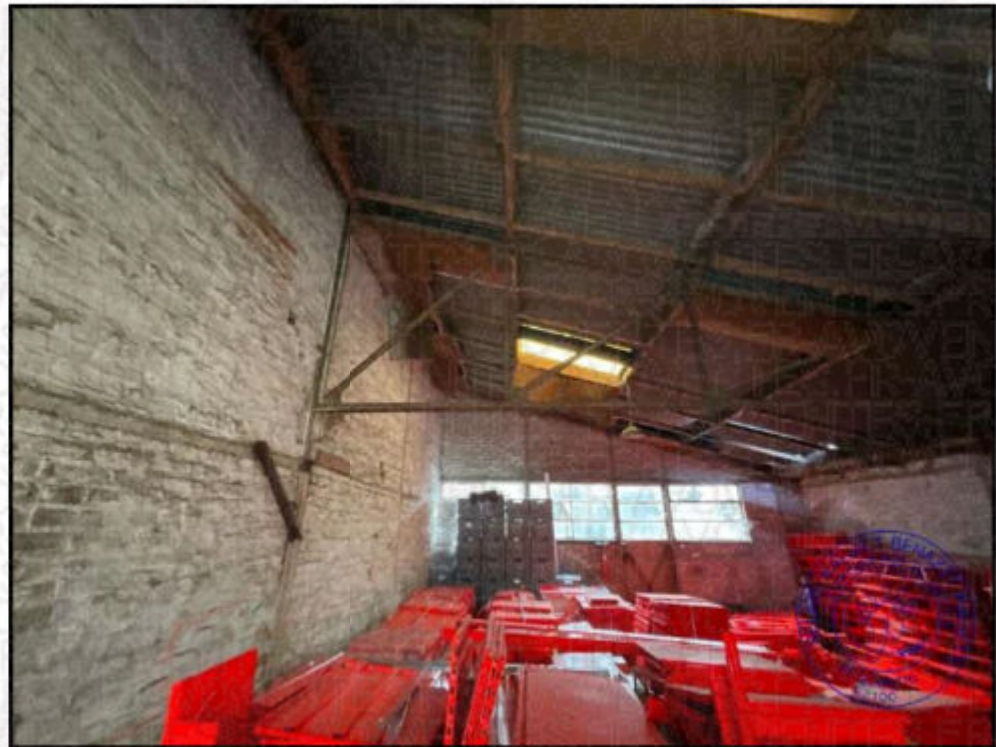

195. (11/02/2026)



196. (11/02/2026)

**SELARL KALIACT
BENAZET-MAÏSETTI**

Commissaires de Justice
Associés

28 rue du Docteur Claude
Mairesse
02100 SAINT QUENTIN



Tél : 03.23.62.26.77

Mail: etude@huissier-02-kbm.fr



RIB : FR94 4003 1000 0100 0011
6526H15

BIC : CDCG FR PP



Paiement en ligne sécurisé :
www.huissier-02-kbm.fr

Compétents sur l'Aisne, l'Oise
et la Somme

Compétence Nationale pour les
constats

REFERENCES A RAPPELER:

332504

MAM

Notre Etude est membre
du Réseau



PREMIERE EXPEDITION

332504

Acte : 251154



197. (11/02/2026)



198. (11/02/2026)

**SELARL KALIACT
BENAZET-MAÏSETTI**

Commissaires de Justice
Associés

28 rue du Docteur Claude
Mairesse
02100 SAINT QUENTIN



Tél : 03.23.62.26.77

Mail: etude@huissier-02-kbm.fr



RIB : FR94 4003 1000 0100 0011

6526H15

BIC : CDCG FR PP



Paiement en ligne sécurisé :
www.huissier-02-kbm.fr

Compétents sur l'Aisne, l'Oise
et la Somme

Compétence Nationale pour les
constats

REFERENCES A RAPPELER:

332504

MAM

Notre Etude est membre
du Réseau



PREMIERE EXPEDITION

332504

Acte : 251154



199. (11/02/2026)



200. (11/02/2026)



Tél : 03.23.62.26.77

Mail: etude@huissier-02-kbm.fr



RIB : FR94 4003 1000 0100 0011
6526H15

BIC : CDCG FR PP



Paiement en ligne sécurisé :
www.huissier-02-kbm.fr

Compétents sur l'Aisne, l'Oise
et la Somme

Compétence Nationale pour les
constats

REFERENCES A RAPPELER:

332504

MAM

10. La seconde cour :

Elle bénéficie d'un abris avec de la tôle galvanisée et des plaques type polycarbonate en mauvais état.

La dalle béton est couverte de mousse.

La cour est envahie de véhicules et de « big bag ».

Elle est accessible par l'entrepôt 1 et par un portail métallique piqué par la corrosion sur rue au n° 86.



201. (11/02/2026)

Notre Etude est membre
du Réseau



**SELARL KALIACT
BENAZET-MAÏSETTI**

Commissaires de Justice
Associés

28 rue du Docteur Claude
Mairesse
02100 SAINT QUENTIN



Tél : 03.23.62.26.77

Mail: etude@huissier-02-kbm.fr



RIB : FR94 4003 1000 0100 0011
6526H15

BIC : CDCG FR PP



Paiement en ligne sécurisé :
www.huissier-02-kbm.fr

Compétents sur l'Aisne, l'Oise
et la Somme

Compétence Nationale pour les
constats

REFERENCES A RAPPELER:

332504

MAM

Notre Etude est membre
du Réseau



PREMIERE EXPEDITION

332504

Acte : 251154

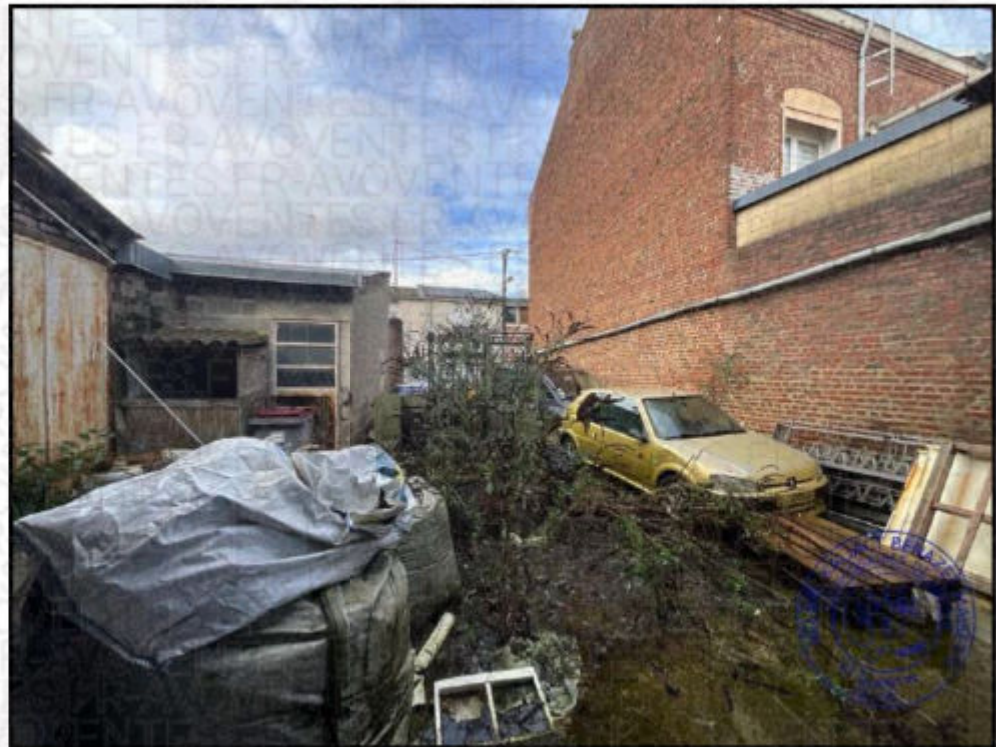

202. (11/02/2026)

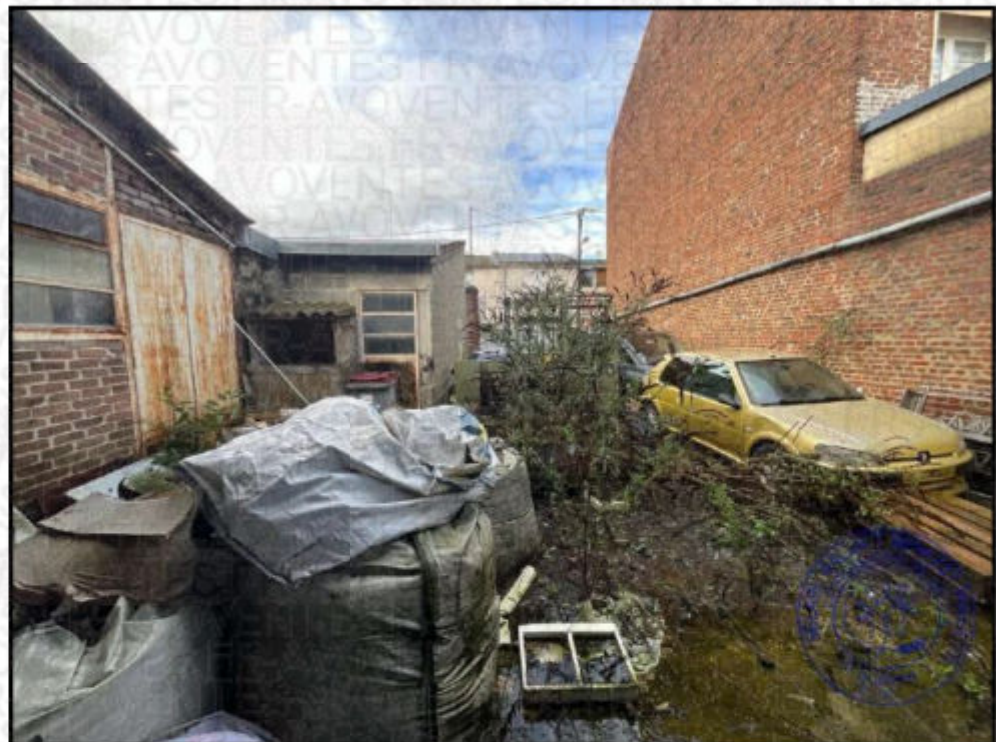

203. (11/02/2026)

**SELARL KALIACT
BENAZET-MAÏSETTI**

Commissaires de Justice
Associés

28 rue du Docteur Claude
Mairesse
02100 SAINT QUENTIN



Tél : 03.23.62.26.77

Mail: etude@huissier-02-kbm.fr



RIB : FR94 4003 1000 0100 0011
6526H15

BIC : CDCG FR PP



Paiement en ligne sécurisé :
www.huissier-02-kbm.fr

Compétents sur l'Aisne, l'Oise
et la Somme

Compétence Nationale pour les
constats

REFERENCES A RAPPELER:

332504

MAM

Notre Etude est membre
du Réseau



PREMIERE EXPEDITION

332504

Acte : 251154



204. (11/02/2026)



205. (11/02/2026)

**SELARL KALIACT
BENAZET-MAÏSETTI**

Commissaires de Justice
Associés

28 rue du Docteur Claude
Mairesse
02100 SAINT QUENTIN



Tél : 03.23.62.26.77

Mail: etude@huissier-02-kbm.fr



RIB : FR94 4003 1000 0100 0011
6526H15

BIC : CDCG FR PP



Paiement en ligne sécurisé :
www.huissier-02-kbm.fr

Compétents sur l'Aisne, l'Oise
et la Somme

Compétence Nationale pour les
constats

REFERENCES A RAPPELER:

332504

MAM

Notre Etude est membre
du Réseau



PREMIERE EXPEDITION

332504

Acte : 251154



206. (11/02/2026)



207. (11/02/2026)

**SELARL KALIACT
BENAZET-MAÏSETTI**

Commissaires de Justice
Associés

28 rue du Docteur Claude
Mairesse
02100 SAINT QUENTIN



Tél : 03.23.62.26.77

Mail: etude@huissier-02-kbm.fr



RIB : FR94 4003 1000 0100 0011

6526H15

BIC : CDCG FR PP



Paiement en ligne sécurisé :
www.huissier-02-kbm.fr

Compétents sur l'Aisne, l'Oise
et la Somme

Compétence Nationale pour les
constats

REFERENCES A RAPPELER:

332504

MAM

Notre Etude est membre
du Réseau



PREMIERE EXPEDITION

332504

Acte : 251154



208. (11/02/2026)



209. (11/02/2026)

**SELARL KALIACT
BENAZET-MAÏSETTI**

Commissaires de Justice
Associés

28 rue du Docteur Claude
Mairesse
02100 SAINT QUENTIN



Tél : 03.23.62.26.77

Mail: etude@huissier-02-kbm.fr



RIB : FR94 4003 1000 0100 0011
6526H15

BIC : CDCG FR PP



Paiement en ligne sécurisé :
www.huissier-02-kbm.fr

Compétents sur l'Aisne, l'Oise
et la Somme

Compétence Nationale pour les
constats

REFERENCES A RAPPELER:

332504

MAM

Notre Etude est membre
du Réseau



PREMIERE EXPEDITION

332504

Acte : 251154



210. (11/02/2026)



211. (11/02/2026)

**SELARL KALIACT
BENAZET-MAÏSETTI**

Commissaires de Justice
Associés

28 rue du Docteur Claude
Mairesse
02100 SAINT QUENTIN



Tél : 03.23.62.26.77

Mail: etude@huissier-02-kbm.fr



RIB : FR94 4003 1000 0100 0011
6526H15

BIC : CDCG FR PP



Paiement en ligne sécurisé :
www.huissier-02-kbm.fr

Compétents sur l'Aisne, l'Oise
et la Somme

Compétence Nationale pour les
constats

REFERENCES A RAPPELER:

332504

MAM

Notre Etude est membre
du Réseau



PREMIERE EXPEDITION

332504

Acte : 251154



212. (11/02/2026)



213. (11/02/2026)

**SELARL KALIACT
BENAZET-MAÏSETTI**

Commissaires de Justice
Associés

28 rue du Docteur Claude
Mairesse
02100 SAINT QUENTIN



Tél : 03.23.62.26.77

Mail: etude@huissier-02-kbm.fr



RIB : FR94 4003 1000 0100 0011

6526H15

BIC : CDCG FR PP



Paiement en ligne sécurisé :
www.huissier-02-kbm.fr

Compétents sur l'Aisne, l'Oise
et la Somme

Compétence Nationale pour les
constats

REFERENCES A RAPPELER:

332504

MAM

Notre Etude est membre
du Réseau



PREMIERE EXPEDITION

332504

Acte : 251154



214. (11/02/2026)

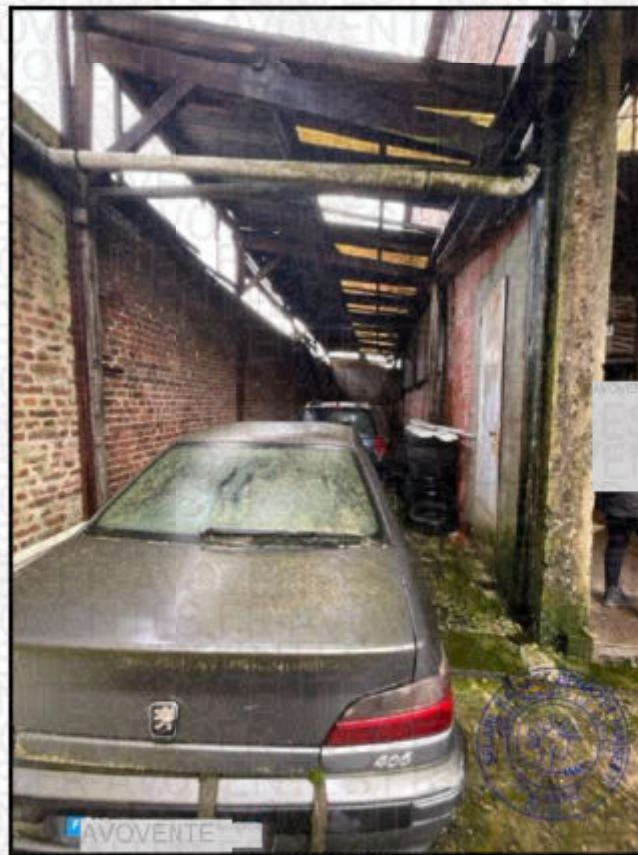

215. (11/02/2026)

**SELARL KALIACT
BENAZET-MAÏSETTI**

Commissaires de Justice
Associés

28 rue du Docteur Claude
Mairesse
02100 SAINT QUENTIN



Tél : 03.23.62.26.77

Mail: etude@huissier-02-kbm.fr



RIB : FR94 4003 1000 0100 0011
6526H15

BIC : CDCG FR PP



Paiement en ligne sécurisé :
www.huissier-02-kbm.fr

Compétents sur l'Aisne, l'Oise
et la Somme

Compétence Nationale pour les
constats

REFERENCES A RAPPELER:

332504

MAM

PREMIERE EXPEDITION

Acte : 251154

332504



216. (11/02/2026)

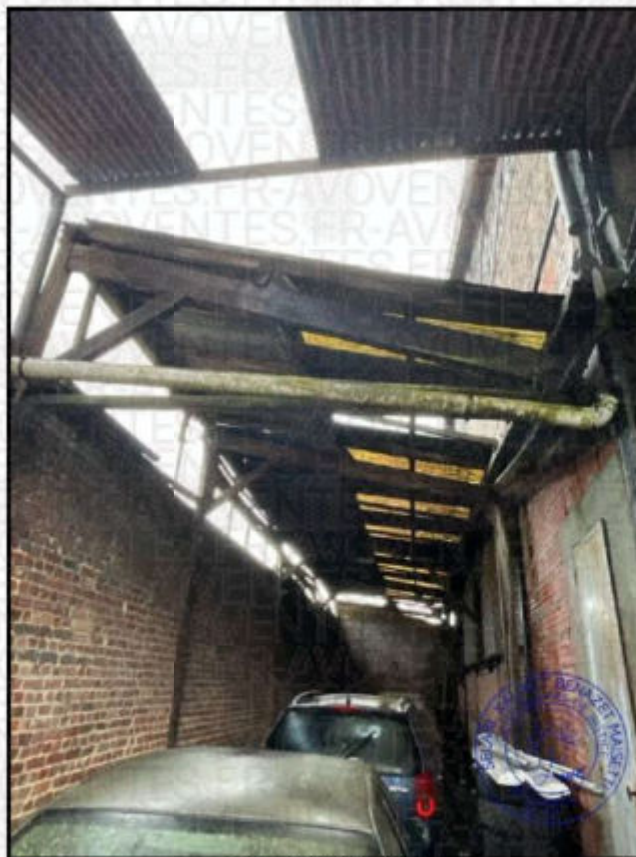

217. (11/02/2026)

Notre Etude est membre
du Réseau



**SELARL KALIACT
BENAZET-MAÏSETTI**

Commissaires de Justice
Associés

28 rue du Docteur Claude
Mairesse
02100 SAINT QUENTIN



Tél : 03.23.62.26.77

Mail: etude@huissier-02-kbm.fr



RIB : FR94 4003 1000 0100 0011

6526H15

BIC : CDCG FR PP



Paiement en ligne sécurisé :
www.huissier-02-kbm.fr

Compétents sur l'Aisne, l'Oise
et la Somme

Compétence Nationale pour les
constats

REFERENCES A RAPPELER:

332504

MAM

PREMIERE EXPEDITION

Acte : 251154

332504

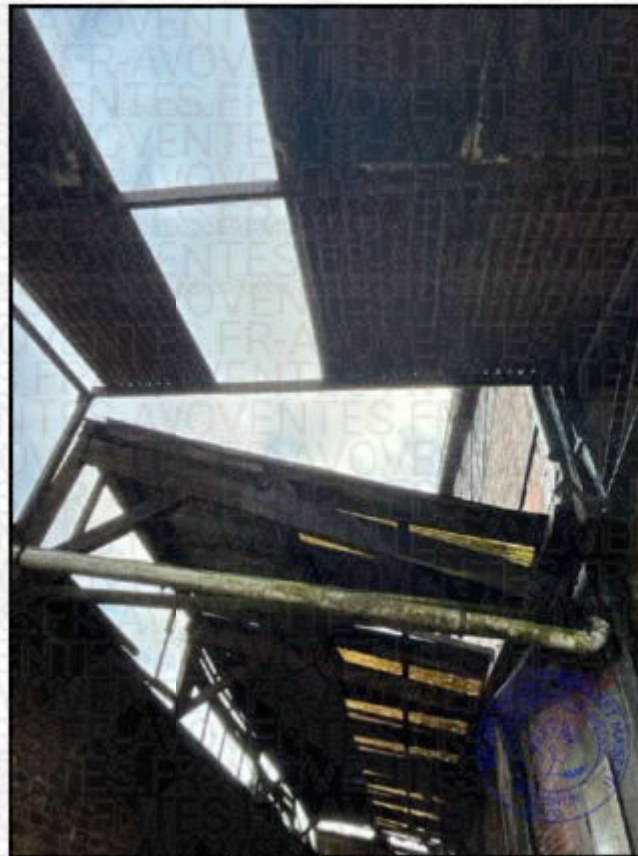

218. (11/02/2026)



219. (11/02/2026)

Notre Etude est membre
du Réseau



**SELARL KALIACT
BENAZET-MAÏSETTI**

Commissaires de Justice
Associés

28 rue du Docteur Claude
Mairesse
02100 SAINT QUENTIN



Tél : 03.23.62.26.77

Mail: etude@huissier-02-kbm.fr



RIB : FR94 4003 1000 0100 0011

6526H15

BIC : CDCG FR PP



Paiement en ligne sécurisé :
www.huissier-02-kbm.fr

Compétents sur l'Aisne, l'Oise
et la Somme

Compétence Nationale pour les
constats

REFERENCES A RAPPELER:

332504

MAM

Notre Etude est membre
du Réseau



PREMIERE EXPEDITION

332504

Acte : 251154



220. (11/02/2026)



221. (11/02/2026)



Tél : 03.23.62.26.77

Mail: etude@huissier-02-kbm.fr



RIB : FR94 4003 1000 0100 0011
6526H15

BIC : CDCG FR PP



Paiement en ligne sécurisé :
www.huissier-02-kbm.fr

Compétents sur l'Aisne, l'Oise
et la Somme

Compétence Nationale pour les
constats

REFERENCES A RAPPELER:
332504
MAM

332504

11. La remise sur bâtiment sur rue dit le local 8 :

Ce bâtiment accolé à l'entrepôt bénéficie d'une porte pour partie vitrée métallique qui est piquée par la corrosion.

Il est monté en parpaings bruts. Une partie bénéficie d'un mur brique.

Le sol est une dalle béton.

Bâtiment avec des solives bois et couvert de tôles galvanisées.

Ce bâtiment mesure environ 3,55 m².



222. (11/02/2026)

Notre Etude est membre
du Réseau



**SELARL KALIACT
BENAZET-MAÏSETTI**

Commissaires de Justice
Associés

28 rue du Docteur Claude
Mairesse
02100 SAINT QUENTIN



Tél : 03.23.62.26.77

Mail: etude@huissier-02-kbm.fr



RIB : FR94 4003 1000 0100 0011

6526H15

BIC : CDCG FR PP



Paiement en ligne sécurisé :
www.huissier-02-kbm.fr

Compétents sur l'Aisne, l'Oise
et la Somme

Compétence Nationale pour les
constats

REFERENCES A RAPPELER:

332504

MAM

PREMIERE EXPEDITION

Acte : 251154

332504



223. (11/02/2026)



224. (11/02/2026)

Notre Etude est membre
du Réseau



**SELARL KALIACT
BENAZET-MAÏSETTI**

Commissaires de Justice
Associés

28 rue du Docteur Claude
Mairesse
02100 SAINT QUENTIN



Tél : 03.23.62.26.77

Mail: etude@huissier-02-kbm.fr



RIB : FR94 4003 1000 0100 0011

6526H15

BIC : CDCG FR PP



Paiement en ligne sécurisé :
www.huissier-02-kbm.fr

Compétents sur l'Aisne, l'Oise
et la Somme

Compétence Nationale pour les
constats

REFERENCES A RAPPELER:

332504

MAM

PREMIERE EXPEDITION

Acte : 251154

332504



225. (11/02/2026)



226. (11/02/2026)

Notre Etude est membre
du Réseau





Tél : 03.23.62.26.77

Mail: etude@huissier-02-kbm.fr



RIB : FR94 4003 1000 0100 0011
6526H15

BIC : CDCG FR PP



Paiement en ligne sécurisé :
www.huissier-02-kbm.fr

**Compétents sur l'Aisne, l'Oise
et la Somme**

**Compétence Nationale pour les
constats**

**REFERENCES A RAPPELER:
332504
MAM**

12. L'entrepôt 2 :

Bâtiment industriel accessible depuis la seconde cour sur l'arrière par une porte coulissante en panneaux bois et par la première cour sur l'avant.

Cet entrepôt mesure environ 591 m².

Le sol est recouvert d'une dalle béton.

Le sol est maculé de fientes de pigeons.

L'entrepôt bénéficie d'une mezzanine 1 qui mesure environ 33,73 m².

Et dans le fond, une seconde mezzanine mesurant environ 33,08 m².

Le plafond sous la seconde mezzanine est composé de plaques en fibres amiantes cartons, en mauvais état pour certaines et auréolées.

Le plancher bois en fond de bâtiment est percé et comporte un champignon.

L'entrepôt avec sa charpente métallique bénéficie d'une couverture en tuiles et plaques translucides.

Les ouvertures en partie supérieure des murs comportent de nombreuses vitres cassées.

Présence de suspension au plafond.

Les gouttières sont abîmées.

**Notre Etude est membre
du Réseau**



**SELARL KALIACT
BENAZET-MAÏSETTI**

Commissaires de Justice
Associés

28 rue du Docteur Claude
Mairesse
02100 SAINT QUENTIN



Tél : 03.23.62.26.77

Mail: etude@huissier-02-kbm.fr



RIB : FR94 4003 1000 0100 0011

6526H15

BIC : CDCG FR PP



Paiement en ligne sécurisé :
www.huissier-02-kbm.fr

Compétents sur l'Aisne, l'Oise
et la Somme

Compétence Nationale pour les
constats

REFERENCES A RAPPELER:

332504

MAM

Notre Etude est membre
du Réseau



PREMIERE EXPEDITION

332504

Acte : 251154



227. (11/02/2026)



228. (11/02/2026)

**SELARL KALIACT
BENAZET-MAÏSETTI**

Commissaires de Justice
Associés

28 rue du Docteur Claude
Mairesse
02100 SAINT QUENTIN



Tél : 03.23.62.26.77

Mail: etude@huissier-02-kbm.fr



RIB : FR94 4003 1000 0100 0011
6526H15

BIC : CDCG FR PP



Paiement en ligne sécurisé :
www.huissier-02-kbm.fr

Compétents sur l'Aisne, l'Oise
et la Somme

Compétence Nationale pour les
constats

REFERENCES A RAPPELER:

332504

MAM

Notre Etude est membre
du Réseau



PREMIERE EXPEDITION

332504

Acte : 251154



229. (11/02/2026)



230. (11/02/2026)

**SELARL KALIACT
BENAZET-MAÏSETTI**

Commissaires de Justice
Associés

28 rue du Docteur Claude
Mairesse
02100 SAINT QUENTIN



Tél : 03.23.62.26.77

Mail: etude@huissier-02-kbm.fr



RIB : FR94 4003 1000 0100 0011
6526H15

BIC : CDCG FR PP



Paiement en ligne sécurisé :
www.huissier-02-kbm.fr

Compétents sur l'Aisne, l'Oise
et la Somme

Compétence Nationale pour les
constats

REFERENCES A RAPPELER:

332504

MAM

Notre Etude est membre
du Réseau



PREMIERE EXPEDITION

Acte : 251154

332504

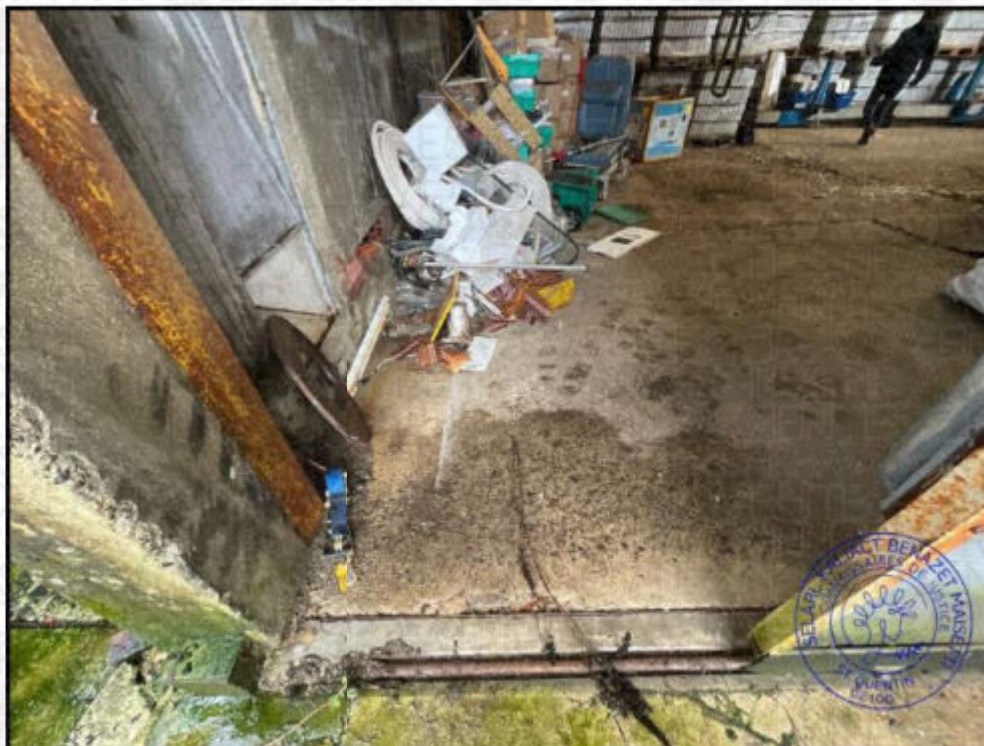

231. (11/02/2026)



232. (11/02/2026)

**SELARL KALIACT
BENAZET-MAÏSETTI**

Commissaires de Justice
Associés

28 rue du Docteur Claude
Mairesse
02100 SAINT QUENTIN



Tél : 03.23.62.26.77

Mail: etude@huissier-02-kbm.fr



RIB : FR94 4003 1000 0100 0011
6526H15
BIC : CDCG FR PP



Paiement en ligne sécurisé :
www.huissier-02-kbm.fr

Compétents sur l'Aisne, l'Oise
et la Somme

Compétence Nationale pour les
constats

REFERENCES A RAPPELER:

332504
MAM

Notre Etude est membre
du Réseau



PREMIERE EXPEDITION

332504

Acte : 251154

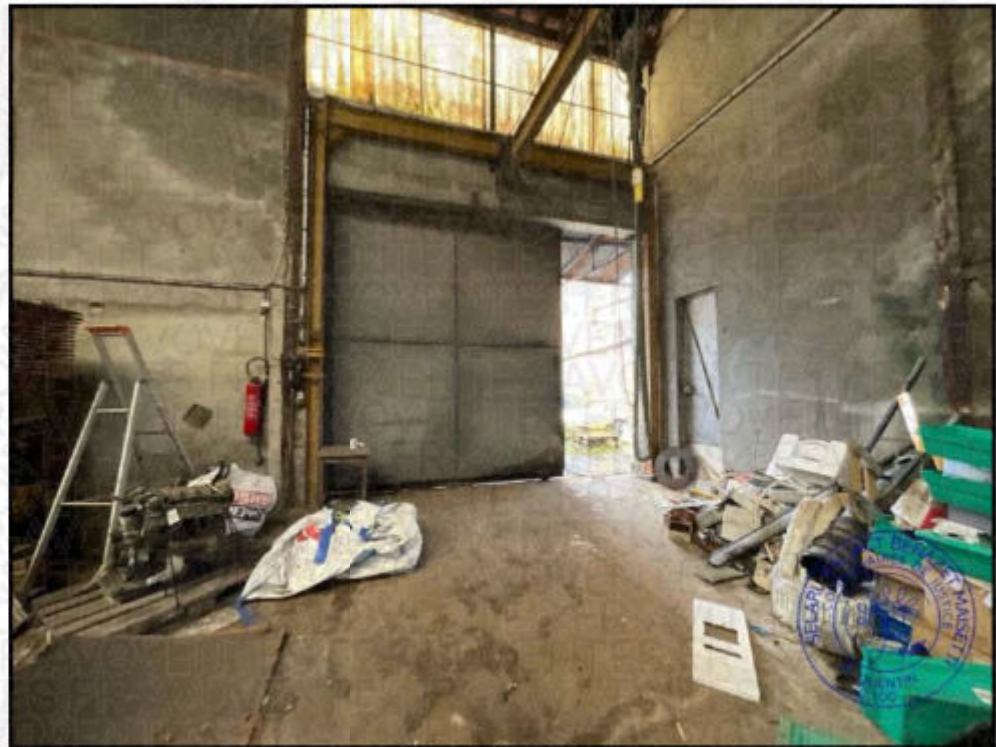

233. (11/02/2026)

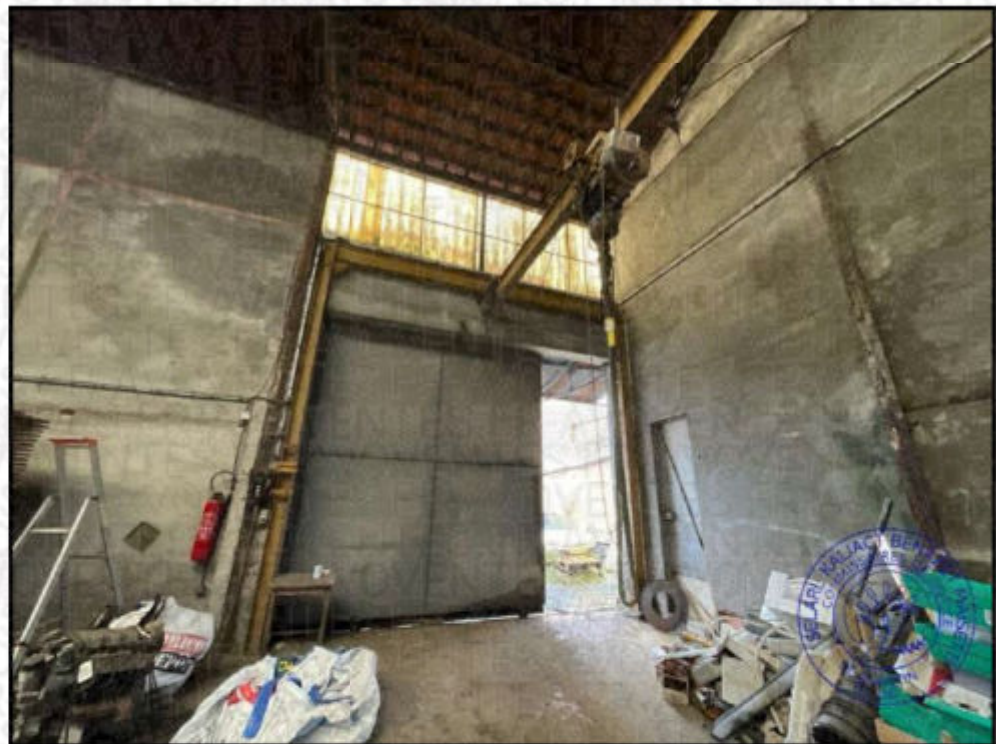

234. (11/02/2026)

**SELARL KALIACT
BENAZET-MAÏSETTI**

Commissaires de Justice
Associés

28 rue du Docteur Claude
Mairesse
02100 SAINT QUENTIN



Tél : 03.23.62.26.77

Mail: etude@huissier-02-kbm.fr



RIB : FR94 4003 1000 0100 0011

6526H15

BIC : CDCG FR PP



Paiement en ligne sécurisé :
www.huissier-02-kbm.fr

Compétents sur l'Aisne, l'Oise
et la Somme

Compétence Nationale pour les
constats

REFERENCES A RAPPELER:

332504

MAM

Notre Etude est membre
du Réseau



PREMIERE EXPEDITION

332504

Acte : 251154



235. (11/02/2026)



236. (11/02/2026)

**SELARL KALIACT
BENAZET-MAÏSETTI**

Commissaires de Justice
Associés

28 rue du Docteur Claude
Mairesse
02100 SAINT QUENTIN



Tél : 03.23.62.26.77

Mail: etude@huissier-02-kbm.fr



RIB : FR94 4003 1000 0100 0011

6526H15

BIC : CDCG FR PP



Paiement en ligne sécurisé :
www.huissier-02-kbm.fr

Compétents sur l'Aisne, l'Oise
et la Somme

Compétence Nationale pour les
constats

REFERENCES A RAPPELER:

332504

MAM

Notre Etude est membre
du Réseau



PREMIERE EXPEDITION

332504

Acte : 251154



237. (11/02/2026)



238. (11/02/2026)

**SELARL KALIACT
BENAZET-MAÏSETTI**

Commissaires de Justice
Associés

28 rue du Docteur Claude
Mairesse
02100 SAINT QUENTIN



Tél : 03.23.62.26.77

Mail: etude@huissier-02-kbm.fr



RIB : FR94 4003 1000 0100 0011
6526H15

BIC : CDCG FR PP



Paiement en ligne sécurisé :
www.huissier-02-kbm.fr

Compétents sur l'Aisne, l'Oise
et la Somme

Compétence Nationale pour les
constats

REFERENCES A RAPPELER:

332504

MAM

Notre Etude est membre
du Réseau



PREMIERE EXPEDITION

332504

Acte : 251154

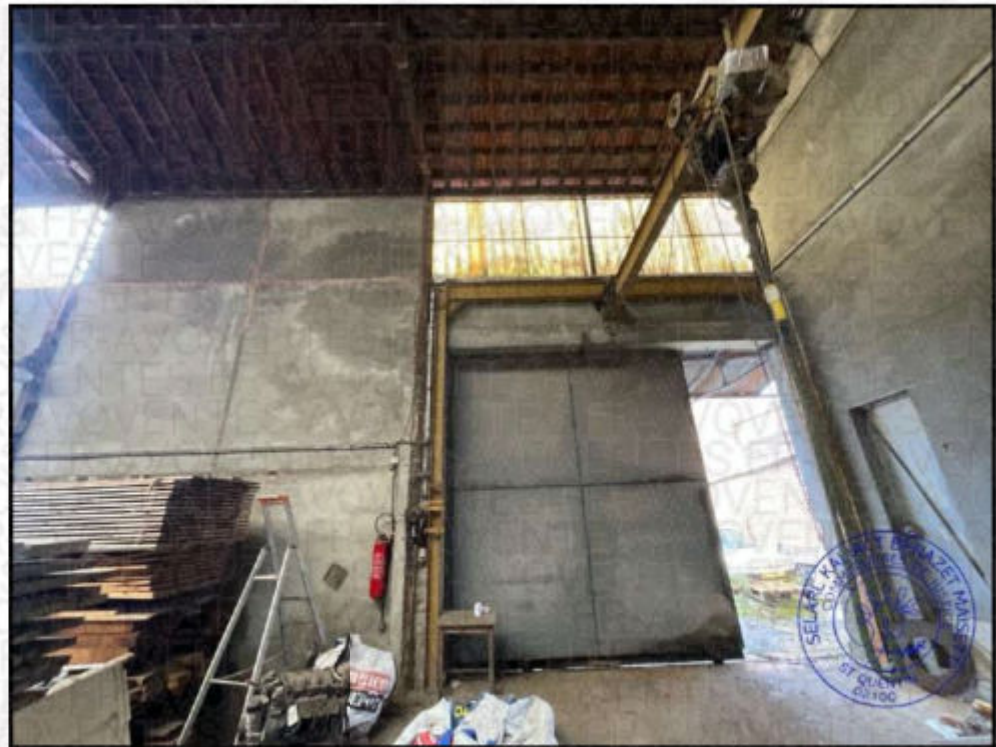

239. (11/02/2026)



240. (11/02/2026)

**SELARL KALIACT
BENAZET-MAÏSETTI**

Commissaires de Justice
Associés

28 rue du Docteur Claude
Mairesse
02100 SAINT QUENTIN



Tél : 03.23.62.26.77

Mail: etude@huissier-02-kbm.fr



RIB : FR94 4003 1000 0100 0011
6526H15

BIC : CDCG FR PP



Paiement en ligne sécurisé :
www.huissier-02-kbm.fr

Compétents sur l'Aisne, l'Oise
et la Somme

Compétence Nationale pour les
constats

REFERENCES A RAPPELER:

332504

MAM

Notre Etude est membre
du Réseau



PREMIERE EXPEDITION

332504

Acte : 251154



241. (11/02/2026)



242. (11/02/2026)

**SELARL KALIACT
BENAZET-MAÏSETTI**

Commissaires de Justice
Associés

28 rue du Docteur Claude
Mairesse
02100 SAINT QUENTIN



Tél : 03.23.62.26.77

Mail: etude@huissier-02-kbm.fr



RIB : FR94 4003 1000 0100 0011

6526H15

BIC : CDCG FR PP



Paiement en ligne sécurisé :
www.huissier-02-kbm.fr

Compétents sur l'Aisne, l'Oise
et la Somme

Compétence Nationale pour les
constats

REFERENCES A RAPPELER:

332504

MAM

Notre Etude est membre
du Réseau



PREMIERE EXPEDITION

332504

Acte : 251154



243. (11/02/2026)



244. (11/02/2026)

**SELARL KALIACT
BENAZET-MAÏSETTI**

Commissaires de Justice
Associés

28 rue du Docteur Claude
Mairesse
02100 SAINT QUENTIN



Tél : 03.23.62.26.77

Mail: etude@huissier-02-kbm.fr



RIB : FR94 4003 1000 0100 0011

6526H15

BIC : CDCG FR PP



Paiement en ligne sécurisé :
www.huissier-02-kbm.fr

Compétents sur l'Aisne, l'Oise
et la Somme

Compétence Nationale pour les
constats

REFERENCES A RAPPELER:

332504

MAM

Notre Etude est membre
du Réseau



PREMIERE EXPEDITION

332504

Acte : 251154



245. (11/02/2026)



246. (11/02/2026)

**SELARL KALIACT
BENAZET-MAÏSETTI**

Commissaires de Justice
Associés

28 rue du Docteur Claude
Mairesse
02100 SAINT QUENTIN



Tél : 03.23.62.26.77

Mail: etude@huissier-02-kbm.fr



RIB : FR94 4003 1000 0100 0011
6526H15

BIC : CDCG FR PP



Paiement en ligne sécurisé :
www.huissier-02-kbm.fr

Compétents sur l'Aisne, l'Oise
et la Somme

Compétence Nationale pour les
constats

REFERENCES A RAPPELER:

332504

MAM

Notre Etude est membre
du Réseau



PREMIERE EXPEDITION

332504

Acte : 251154



247. (11/02/2026)



248. (11/02/2026)

**SELARL KALIACT
BENAZET-MAÏSETTI**

Commissaires de Justice
Associés

28 rue du Docteur Claude
Mairesse
02100 SAINT QUENTIN



Tél : 03.23.62.26.77

Mail: etude@huissier-02-kbm.fr



RIB : FR94 4003 1000 0100 0011

6526H15

BIC : CDCG FR PP



Paiement en ligne sécurisé :
www.huissier-02-kbm.fr

Compétents sur l'Aisne, l'Oise
et la Somme

Compétence Nationale pour les
constats

REFERENCES A RAPPELER:

332504

MAM

Notre Etude est membre
du Réseau



PREMIERE EXPEDITION

Acte : 251154

332504



249. (11/02/2026)

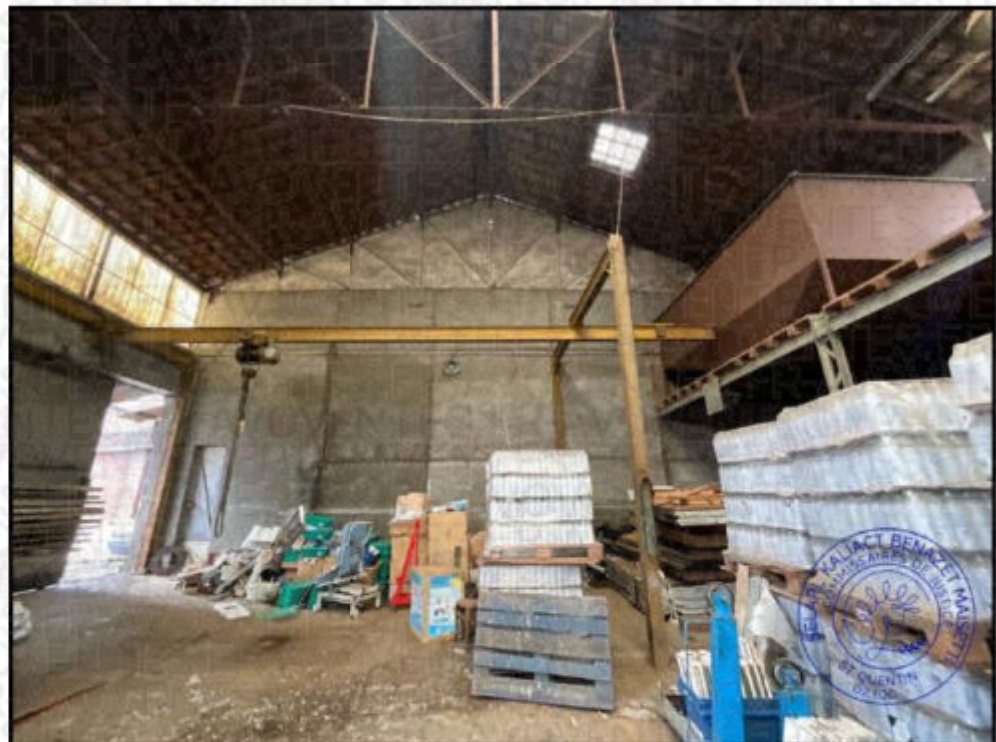

250. (11/02/2026)

**SELARL KALIACT
BENAZET-MAÏSETTI**

Commissaires de Justice
Associés

28 rue du Docteur Claude
Mairesse
02100 SAINT QUENTIN



Tél : 03.23.62.26.77

Mail: etude@huissier-02-kbm.fr



RIB : FR94 4003 1000 0100 0011
6526H15
BIC : CDCG FR PP



Paiement en ligne sécurisé :
www.huissier-02-kbm.fr

Compétents sur l'Aisne, l'Oise
et la Somme
Compétence Nationale pour les
constats

REFERENCES A RAPPELER:

332504

MAM

Notre Etude est membre
du Réseau



PREMIERE EXPEDITION

Acte : 251154

332504



251. (11/02/2026)



252. (11/02/2026)

**SELARL KALIACT
BENAZET-MAÏSETTI**

Commissaires de Justice
Associés

28 rue du Docteur Claude
Mairesse
02100 SAINT QUENTIN



Tél : 03.23.62.26.77

Mail: etude@huissier-02-kbm.fr



RIB : FR94 4003 1000 0100 0011
6526H15

BIC : CDCG FR PP



Paiement en ligne sécurisé :
www.huissier-02-kbm.fr

Compétents sur l'Aisne, l'Oise
et la Somme

Compétence Nationale pour les
constats

REFERENCES A RAPPELER:

332504

MAM

Notre Etude est membre
du Réseau



PREMIERE EXPEDITION

332504

Acte : 251154



253. (11/02/2026)



254. (11/02/2026)

**SELARL KALIACT
BENAZET-MAÏSETTI**

Commissaires de Justice
Associés

28 rue du Docteur Claude
Mairesse
02100 SAINT QUENTIN



Tél : 03.23.62.26.77

Mail: etude@huissier-02-kbm.fr



RIB : FR94 4003 1000 0100 0011

6526H15

BIC : CDCG FR PP



Paiement en ligne sécurisé :
www.huissier-02-kbm.fr

Compétents sur l'Aisne, l'Oise
et la Somme

Compétence Nationale pour les
constats

REFERENCES A RAPPELER:

332504

MAM

Notre Etude est membre
du Réseau



PREMIERE EXPEDITION

332504

Acte : 251154



255. (11/02/2026)

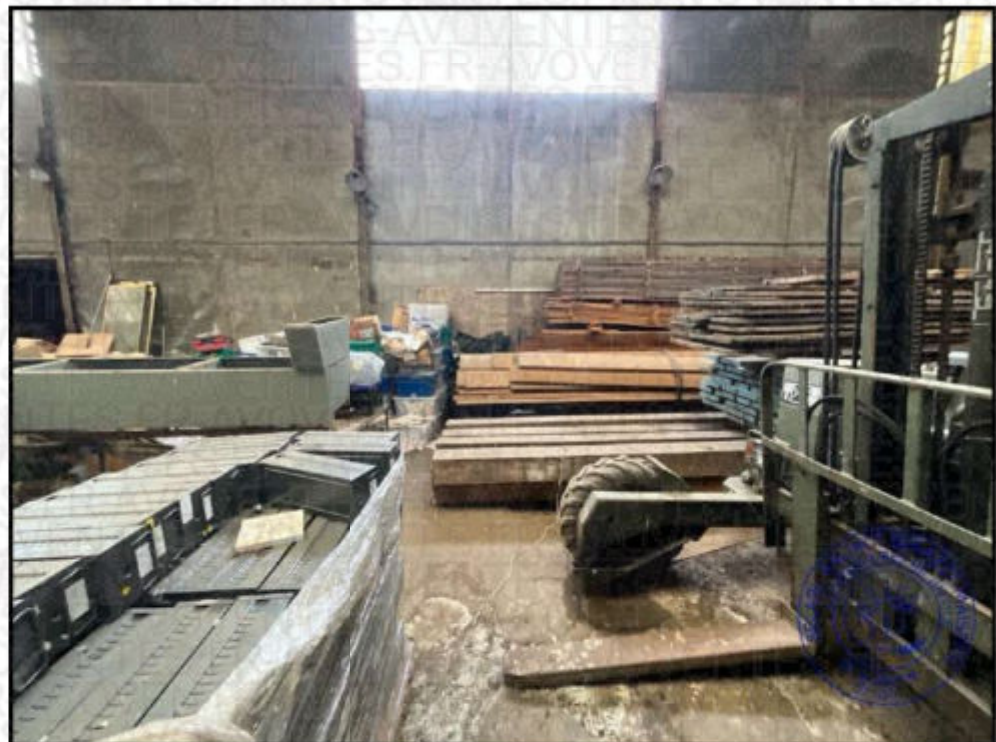

256. (11/02/2026)

**SELARL KALIACT
BENAZET-MAÏSETTI**

Commissaires de Justice
Associés

28 rue du Docteur Claude
Mairesse
02100 SAINT QUENTIN



Tél : 03.23.62.26.77

Mail: etude@huissier-02-kbm.fr



RIB : FR94 4003 1000 0100 0011

6526H15

BIC : CDCG FR PP



Paiement en ligne sécurisé :
www.huissier-02-kbm.fr

Compétents sur l'Aisne, l'Oise
et la Somme

Compétence Nationale pour les
constats

REFERENCES A RAPPELER:

332504

MAM

PREMIERE EXPEDITION

332504

Acte : 251154



257. (11/02/2026)



258. (11/02/2026)

Notre Etude est membre
du Réseau



**SELARL KALIACT
BENAZET-MAÏSETTI**

Commissaires de Justice
Associés

28 rue du Docteur Claude
Mairesse
02100 SAINT QUENTIN



Tél : 03.23.62.26.77

Mail: etude@huissier-02-kbm.fr



RIB : FR94 4003 1000 0100 0011

6526H15

BIC : CDCG FR PP



Paiement en ligne sécurisé :
www.huissier-02-kbm.fr

Compétents sur l'Aisne, l'Oise
et la Somme

Compétence Nationale pour les
constats

REFERENCES A RAPPELER:

332504

MAM

Notre Etude est membre
du Réseau



PREMIERE EXPEDITION

332504

Acte : 251154



259. (11/02/2026)



260. (11/02/2026)

**SELARL KALIACT
BENAZET-MAÏSETTI**

Commissaires de Justice
Associés

28 rue du Docteur Claude
Mairesse
02100 SAINT QUENTIN



Tél : 03.23.62.26.77

Mail: etude@huissier-02-kbm.fr



RIB : FR94 4003 1000 0100 0011
6526H15

BIC : CDCG FR PP



Paiement en ligne sécurisé :
www.huissier-02-kbm.fr

Compétents sur l'Aisne, l'Oise
et la Somme

Compétence Nationale pour les
constats

REFERENCES A RAPPELER:

332504

MAM

Notre Etude est membre
du Réseau



PREMIERE EXPEDITION

Acte : 251154

332504



261. (11/02/2026)



262. (11/02/2026)

**SELARL KALIACT
BENAZET-MAÏSETTI**

Commissaires de Justice
Associés

28 rue du Docteur Claude
Mairesse
02100 SAINT QUENTIN



Tél : 03.23.62.26.77

Mail: etude@huissier-02-kbm.fr



RIB : FR94 4003 1000 0100 0011
6526H15
BIC : CDCG FR PP



Paiement en ligne sécurisé :
www.huissier-02-kbm.fr

Compétents sur l'Aisne, l'Oise
et la Somme

Compétence Nationale pour les
constats

REFERENCES A RAPPELER:

332504
MAM

Notre Etude est membre
du Réseau



PREMIERE EXPEDITION

332504

Acte : 251154



263. (11/02/2026)



264. (11/02/2026)

**SELARL KALIACT
BENAZET-MAÏSETTI**

Commissaires de Justice
Associés

28 rue du Docteur Claude
Mairesse
02100 SAINT QUENTIN



Tél : 03.23.62.26.77

Mail: etude@huissier-02-kbm.fr



RIB : FR94 4003 1000 0100 0011

6526H15

BIC : CDCG FR PP



Paiement en ligne sécurisé :
www.huissier-02-kbm.fr

Compétents sur l'Aisne, l'Oise
et la Somme

Compétence Nationale pour les
constats

REFERENCES A RAPPELER:

332504

MAM

Notre Etude est membre
du Réseau



PREMIERE EXPEDITION

332504

Acte : 251154



265. (11/02/2026)



266. (11/02/2026)

**SELARL KALIACT
BENAZET-MAÏSETTI**

Commissaires de Justice
Associés

28 rue du Docteur Claude
Mairesse
02100 SAINT QUENTIN



Tél : 03.23.62.26.77

Mail: etude@huissier-02-kbm.fr



RIB : FR94 4003 1000 0100 0011
6526H15

BIC : CDCG FR PP



Paiement en ligne sécurisé :
www.huissier-02-kbm.fr

Compétents sur l'Aisne, l'Oise
et la Somme

Compétence Nationale pour les
constats

REFERENCES A RAPPELER:

332504

MAM

Notre Etude est membre
du Réseau



PREMIERE EXPEDITION

332504

Acte : 251154



267. (11/02/2026)



268. (11/02/2026)

**SELARL KALIACT
BENAZET-MAÏSETTI**

Commissaires de Justice
Associés

28 rue du Docteur Claude
Mairesse
02100 SAINT QUENTIN



Tél : 03.23.62.26.77

Mail: etude@huissier-02-kbm.fr



RIB : FR94 4003 1000 0100 0011
6526H15

BIC : CDCG FR PP



Paiement en ligne sécurisé :
www.huissier-02-kbm.fr

Compétents sur l'Aisne, l'Oise
et la Somme

Compétence Nationale pour les
constats

REFERENCES A RAPPELER:

332504

MAM

Notre Etude est membre
du Réseau



PREMIERE EXPEDITION

332504

Acte : 251154



269. (11/02/2026)

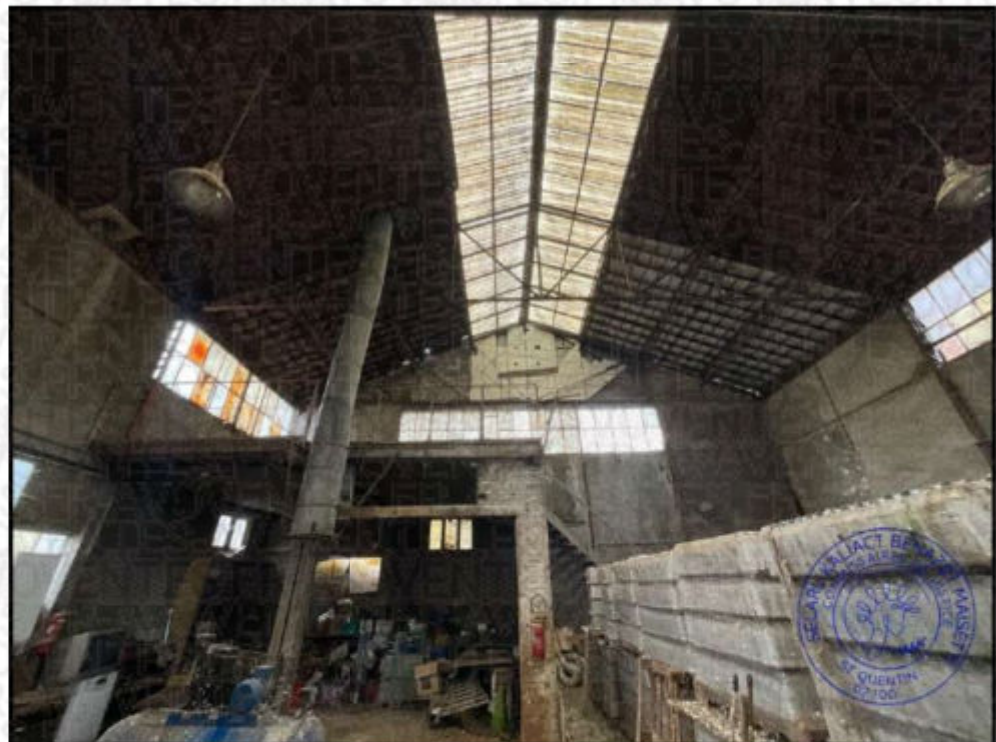

270. (11/02/2026)

**SELARL KALIACT
BENAZET-MAÏSETTI**

Commissaires de Justice
Associés

28 rue du Docteur Claude
Mairesse
02100 SAINT QUENTIN



Tél : 03.23.62.26.77

Mail: etude@huissier-02-kbm.fr



RIB : FR94 4003 1000 0100 0011
6526H15

BIC : CDCG FR PP



Paiement en ligne sécurisé :
www.huissier-02-kbm.fr

Compétents sur l'Aisne, l'Oise
et la Somme

Compétence Nationale pour les
constats

REFERENCES A RAPPELER:

332504

MAM

Notre Etude est membre
du Réseau



PREMIERE EXPEDITION

332504

Acte : 251154



271. (11/02/2026)



272. (11/02/2026)

**SELARL KALIACT
BENAZET-MAÏSETTI**

Commissaires de Justice
Associés

28 rue du Docteur Claude
Mairesse
02100 SAINT QUENTIN



Tél : 03.23.62.26.77

Mail: etude@huissier-02-kbm.fr



RIB : FR94 4003 1000 0100 0011
6526H15

BIC : CDCG FR PP



Paiement en ligne sécurisé :
www.huissier-02-kbm.fr

Compétents sur l'Aisne, l'Oise
et la Somme

Compétence Nationale pour les
constats

REFERENCES A RAPPELER:

332504

MAM

Notre Etude est membre
du Réseau



PREMIERE EXPEDITION

332504

Acte : 251154



273. (11/02/2026)



274. (11/02/2026)

**SELARL KALIACT
BENAZET-MAÏSETTI**

Commissaires de Justice
Associés

28 rue du Docteur Claude
Mairesse
02100 SAINT QUENTIN



Tél : 03.23.62.26.77

Mail: etude@huissier-02-kbm.fr



RIB : FR94 4003 1000 0100 0011

6526H15

BIC : CDCG FR PP



Paiement en ligne sécurisé :
www.huissier-02-kbm.fr

Compétents sur l'Aisne, l'Oise
et la Somme

Compétence Nationale pour les
constats

REFERENCES A RAPPELER:

332504

MAM

Notre Etude est membre
du Réseau



PREMIERE EXPEDITION

332504

Acte : 251154



275. (11/02/2026)



276. (11/02/2026)

**SELARL KALIACT
BENAZET-MAÏSETTI**

Commissaires de Justice
Associés

28 rue du Docteur Claude
Mairesse
02100 SAINT QUENTIN



Tél : 03.23.62.26.77

Mail: etude@huissier-02-kbm.fr



RIB : FR94 4003 1000 0100 0011
6526H15

BIC : CDCG FR PP



Paiement en ligne sécurisé :
www.huissier-02-kbm.fr

Compétents sur l'Aisne, l'Oise
et la Somme

Compétence Nationale pour les
constats

REFERENCES A RAPPELER:

332504

MAM

PREMIERE EXPEDITION

Acte : 251154

332504



277. (11/02/2026)



278. (11/02/2026)

Notre Etude est membre
du Réseau



**SELARL KALIACT
BENAZET-MAÏSETTI**

Commissaires de Justice
Associés

28 rue du Docteur Claude
Mairesse
02100 SAINT QUENTIN



Tél : 03.23.62.26.77

Mail: etude@huissier-02-kbm.fr



RIB : FR94 4003 1000 0100 0011

6526H15

BIC : CDCG FR PP



Paiement en ligne sécurisé :
www.huissier-02-kbm.fr

Compétents sur l'Aisne, l'Oise
et la Somme

Compétence Nationale pour les
constats

REFERENCES A RAPPELER:

332504

MAM

Notre Etude est membre
du Réseau



PREMIERE EXPEDITION

332504

Acte : 251154

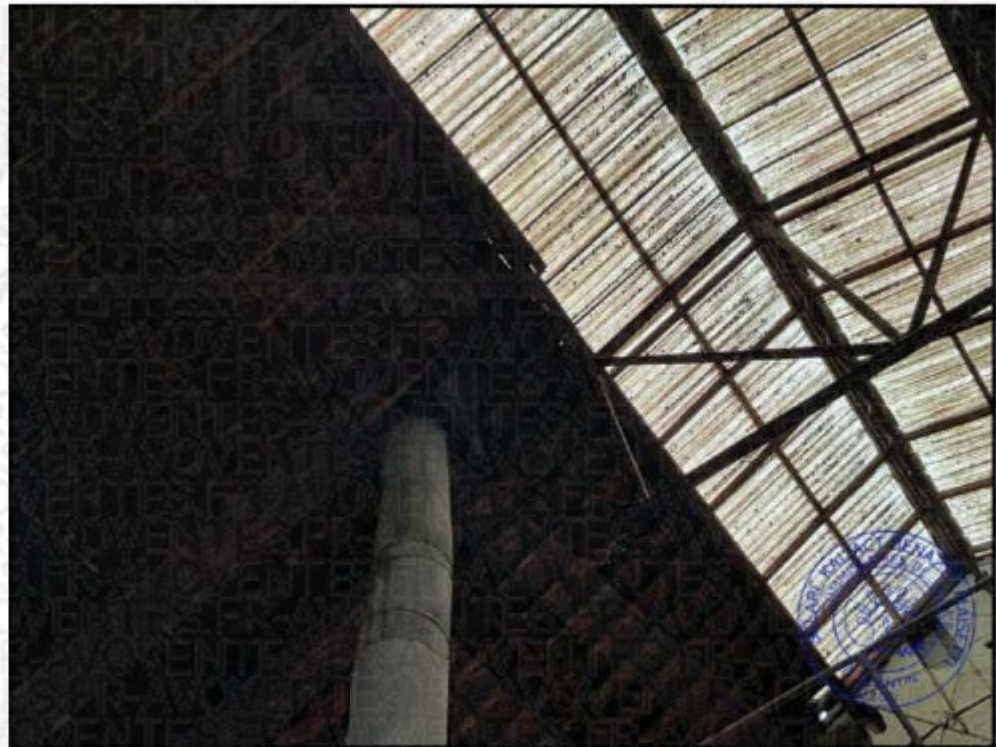

279. (11/02/2026)



280. (11/02/2026)

**SELARL KALIACT
BENAZET-MAÏSETTI**

Commissaires de Justice
Associés

28 rue du Docteur Claude
Mairesse
02100 SAINT QUENTIN



Tél : 03.23.62.26.77

Mail: etude@huissier-02-kbm.fr



RIB : FR94 4003 1000 0100 0011
6526H15

BIC : CDCG FR PP



Paiement en ligne sécurisé :
www.huissier-02-kbm.fr

Compétents sur l'Aisne, l'Oise
et la Somme

Compétence Nationale pour les
constats

REFERENCES A RAPPELER:

332504

MAM

Notre Etude est membre
du Réseau



PREMIERE EXPEDITION

332504

Acte : 251154



281. (11/02/2026)



282. (11/02/2026)

**SELARL KALIACT
BENAZET-MAÏSETTI**

Commissaires de Justice
Associés

28 rue du Docteur Claude
Mairesse
02100 SAINT QUENTIN



Tél : 03.23.62.26.77

Mail: etude@huissier-02-kbm.fr



RIB : FR94 4003 1000 0100 0011

6526H15

BIC : CDCG FR PP



Paiement en ligne sécurisé :
www.huissier-02-kbm.fr

Compétents sur l'Aisne, l'Oise
et la Somme

Compétence Nationale pour les
constats

REFERENCES A RAPPELER:

332504

MAM

Notre Etude est membre
du Réseau



PREMIERE EXPEDITION

332504

Acte : 251154



283. (11/02/2026)



284. (11/02/2026)

**SELARL KALIACT
BENAZET-MAÏSETTI**

Commissaires de Justice
Associés

28 rue du Docteur Claude
Mairesse
02100 SAINT QUENTIN



Tél : 03.23.62.26.77

Mail: etude@huissier-02-kbm.fr



RIB : FR94 4003 1000 0100 0011
6526H15

BIC : CDCG FR PP



Paiement en ligne sécurisé :
www.huissier-02-kbm.fr

Compétents sur l'Aisne, l'Oise
et la Somme

Compétence Nationale pour les
constats

REFERENCES A RAPPELER:

332504

MAM

Notre Etude est membre
du Réseau



PREMIERE EXPEDITION

332504

Acte : 251154



285. (11/02/2026)

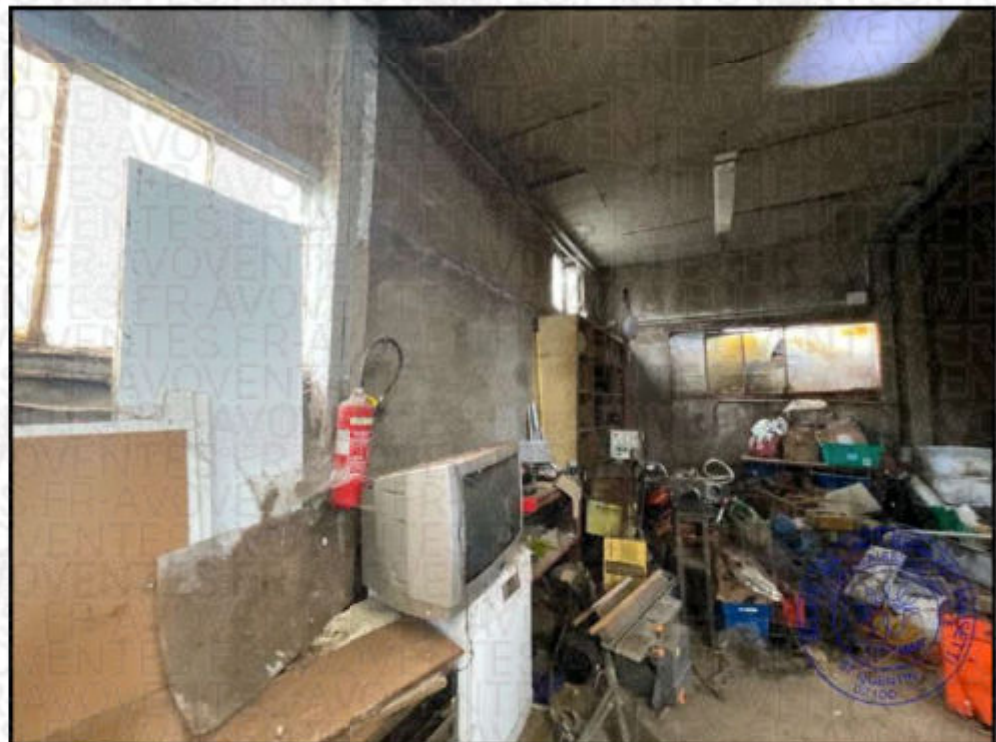

286. (11/02/2026)

**SELARL KALIACT
BENAZET-MAÏSETTI**

Commissaires de Justice
Associés

28 rue du Docteur Claude
Mairesse
02100 SAINT QUENTIN



Tél : 03.23.62.26.77

Mail: etude@huissier-02-kbm.fr



RIB : FR94 4003 1000 0100 0011

6526H15

BIC : CDCG FR PP



Paiement en ligne sécurisé :
www.huissier-02-kbm.fr

Compétents sur l'Aisne, l'Oise
et la Somme

Compétence Nationale pour les
constats

REFERENCES A RAPPELER:

332504

MAM

Notre Etude est membre
du Réseau



PREMIERE EXPEDITION

332504

Acte : 251154



287. (11/02/2026)



288. (11/02/2026)

**SELARL KALIACT
BENAZET-MAÏSETTI**

Commissaires de Justice
Associés

28 rue du Docteur Claude
Mairesse
02100 SAINT QUENTIN



Tél : 03.23.62.26.77

Mail: etude@huissier-02-kbm.fr



RIB : FR94 4003 1000 0100 0011

6526H15

BIC : CDCG FR PP



Paiement en ligne sécurisé :
www.huissier-02-kbm.fr

Compétents sur l'Aisne, l'Oise
et la Somme

Compétence Nationale pour les
constats

REFERENCES A RAPPELER:

332504

MAM

Notre Etude est membre
du Réseau



PREMIERE EXPEDITION

332504

Acte : 251154



289. (11/02/2026)

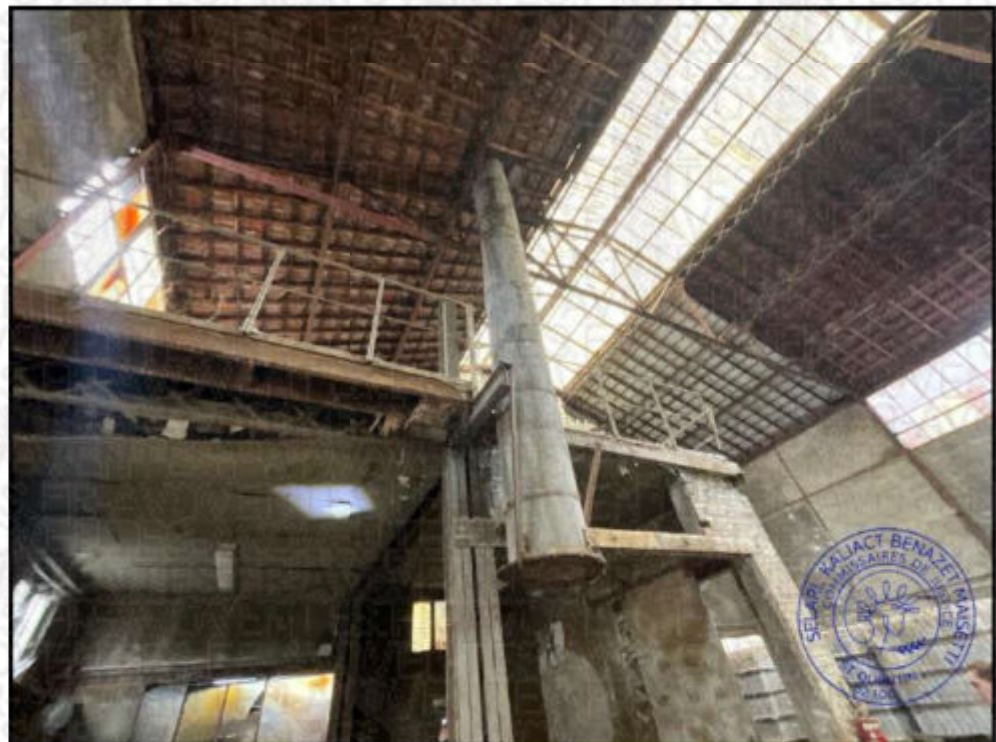

290. (11/02/2026)

**SELARL KALIACT
BENAZET-MAÏSETTI**

Commissaires de Justice
Associés

28 rue du Docteur Claude
Mairesse
02100 SAINT QUENTIN



Tél : 03.23.62.26.77

Mail: etude@huissier-02-kbm.fr



RIB : FR94 4003 1000 0100 0011
6526H15

BIC : CDCG FR PP



Paiement en ligne sécurisé :
www.huissier-02-kbm.fr

Compétents sur l'Aisne, l'Oise
et la Somme

Compétence Nationale pour les
constats

REFERENCES A RAPPELER:

332504

MAM

Notre Etude est membre
du Réseau



PREMIERE EXPEDITION

332504

Acte : 251154



291. (11/02/2026)



292. (11/02/2026)

**SELARL KALIACT
BENAZET-MAÏSETTI**

Commissaires de Justice
Associés

28 rue du Docteur Claude
Mairesse
02100 SAINT QUENTIN



Tél : 03.23.62.26.77

Mail: etude@huissier-02-kbm.fr



RIB : FR94 4003 1000 0100 0011
6526H15

BIC : CDCG FR PP



Paiement en ligne sécurisé :
www.huissier-02-kbm.fr

Compétents sur l'Aisne, l'Oise
et la Somme

Compétence Nationale pour les
constats

REFERENCES A RAPPELER:

332504

MAM

Notre Etude est membre
du Réseau



PREMIERE EXPEDITION

332504

Acte : 251154



293. (11/02/2026)



294. (11/02/2026)

**SELARL KALIACT
BENAZET-MAÏSETTI**

Commissaires de Justice
Associés

28 rue du Docteur Claude
Mairesse
02100 SAINT QUENTIN



Tél : 03.23.62.26.77

Mail: etude@huissier-02-kbm.fr



RIB : FR94 4003 1000 0100 0011
6526H15

BIC : CDCG FR PP



Paiement en ligne sécurisé :
www.huissier-02-kbm.fr

Compétents sur l'Aisne, l'Oise
et la Somme

Compétence Nationale pour les
constats

REFERENCES A RAPPELER:

332504

MAM

Notre Etude est membre
du Réseau



PREMIERE EXPEDITION

332504

Acte : 251154



295. (11/02/2026)



296. (11/02/2026)

**SELARL KALIACT
BENAZET-MAÏSETTI**

Commissaires de Justice
Associés

28 rue du Docteur Claude
Mairesse
02100 SAINT QUENTIN



Tél : 03.23.62.26.77

Mail: etude@huissier-02-kbm.fr



RIB : FR94 4003 1000 0100 0011
6526H15

BIC : CDCG FR PP



Paiement en ligne sécurisé :
www.huissier-02-kbm.fr

Compétents sur l'Aisne, l'Oise
et la Somme

Compétence Nationale pour les
constats

REFERENCES A RAPPELER:

332504

MAM

Notre Etude est membre
du Réseau



PREMIERE EXPEDITION

332504

Acte : 251154



297. (11/02/2026)



298. (11/02/2026)

**SELARI KALIACT
BENAZET-MAÏSETTI**

Commissaires de Justice
Associés

28 rue du Docteur Claude
Mairesse
02100 SAINT QUENTIN



Tél : 03.23.62.26.77

Mail: etude@huissier-02-kbm.fr



RIB : FR94 4003 1000 0100 0011

6526H15

BIC : CDCG FR PP



Paiement en ligne sécurisé :
www.huissier-02-kbm.fr

Compétents sur l'Aisne, l'Oise
et la Somme

Compétence Nationale pour les
constats

REFERENCES A RAPPELER:

332504

MAM

Notre Etude est membre
du Réseau



PREMIERE EXPEDITION

332504

Acte : 251154



299. (11/02/2026)



300. (11/02/2026)

**SELARL KALIACT
BENAZET-MAÏSETTI**

Commissaires de Justice
Associés

28 rue du Docteur Claude
Mairesse
02100 SAINT QUENTIN



Tél : 03.23.62.26.77

Mail: etude@huissier-02-kbm.fr



RIB : FR94 4003 1000 0100 0011
6526H15
BIC : CDCG FR PP



Paiement en ligne sécurisé :
www.huissier-02-kbm.fr

Compétents sur l'Aisne, l'Oise
et la Somme

Compétence Nationale pour les
constats

REFERENCES A RAPPELER:

332504

MAM

Notre Etude est membre
du Réseau



PREMIERE EXPEDITION

332504

Acte : 251154

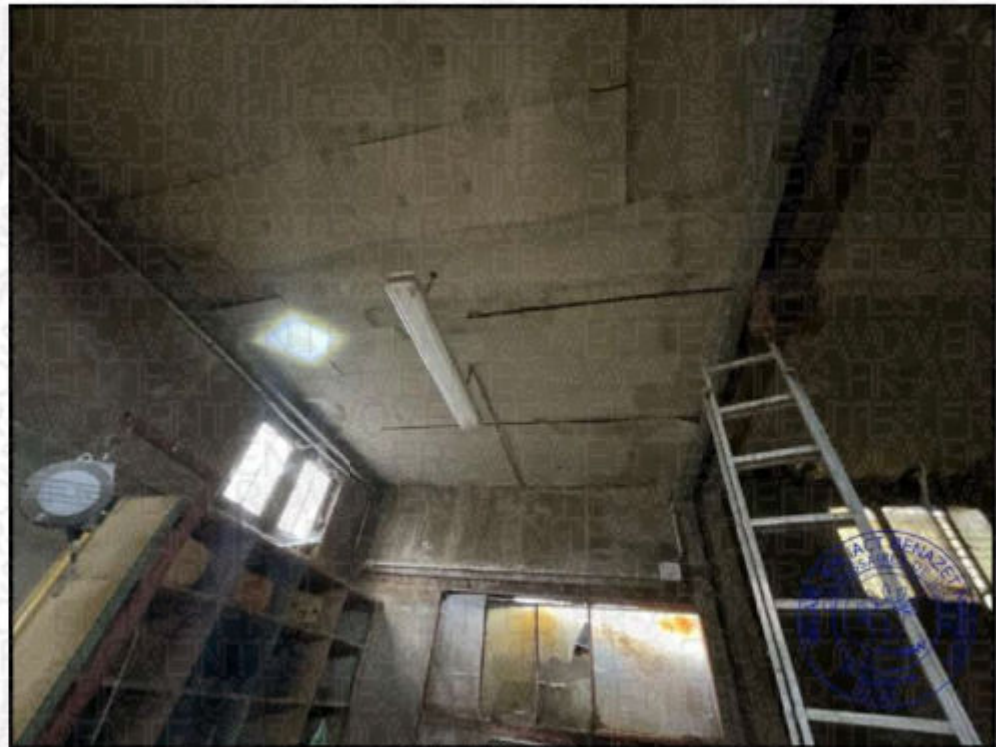

301. (11/02/2026)



302. (11/02/2026)

**SELARL KALIACT
BENAZET-MAÏSETTI**

Commissaires de Justice
Associés

28 rue du Docteur Claude
Mairesse
02100 SAINT QUENTIN



Tél : 03.23.62.26.77

Mail: etude@huissier-02-kbm.fr



RIB : FR94 4003 1000 0100 0011
6526H15

BIC : CDCG FR PP



Paiement en ligne sécurisé :
www.huissier-02-kbm.fr

Compétents sur l'Aisne, l'Oise
et la Somme

Compétence Nationale pour les
constats

REFERENCES A RAPPELER:

332504

MAM

Notre Etude est membre
du Réseau



PREMIERE EXPEDITION

332504

Acte : 251154



303. (11/02/2026)



304. (11/02/2026)

**SELARL KALIACT
BENAZET-MAÏSETTI**

Commissaires de Justice
Associés

28 rue du Docteur Claude
Mairesse
02100 SAINT QUENTIN



Tél : 03.23.62.26.77

Mail: etude@huissier-02-kbm.fr



RIB : FR94 4003 1000 0100 0011

6526H15

BIC : CDCG FR PP



Paiement en ligne sécurisé :
www.huissier-02-kbm.fr

Compétents sur l'Aisne, l'Oise
et la Somme

Compétence Nationale pour les
constats

REFERENCES A RAPPELER:

332504

MAM

Notre Etude est membre
du Réseau



PREMIERE EXPEDITION

332504

Acte : 251154



305. (11/02/2026)

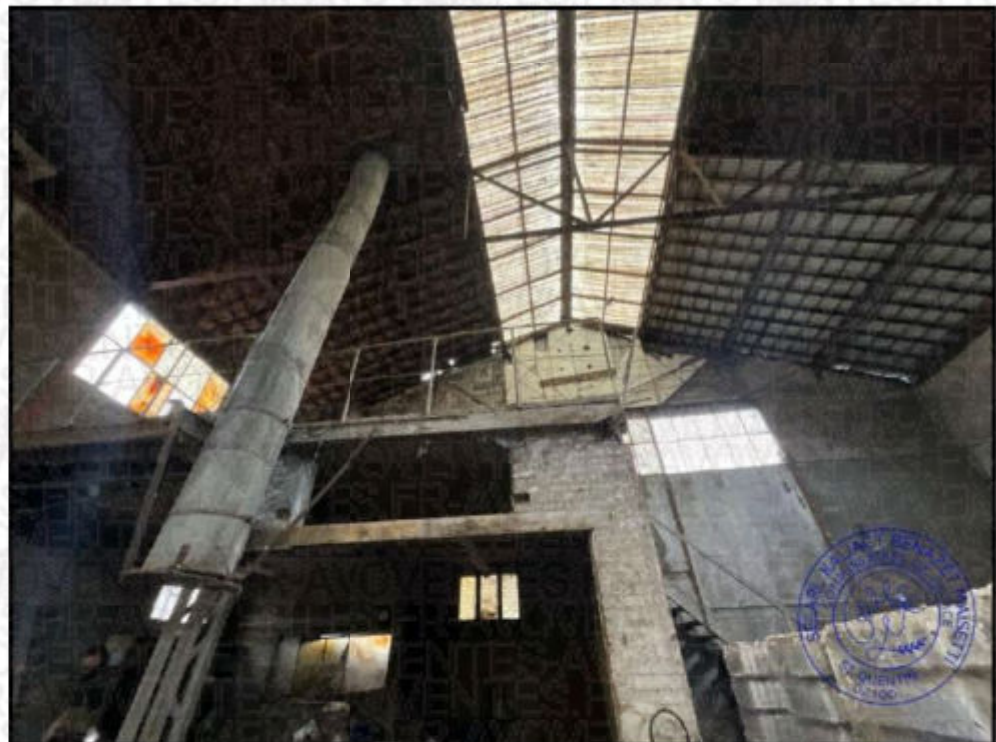

306. (11/02/2026)

**SELARI KALIACT
BENAZET-MAÏSETTI**

Commissaires de Justice
Associés

28 rue du Docteur Claude
Mairesse
02100 SAINT QUENTIN



Tél : 03.23.62.26.77

Mail: etude@huissier-02-kbm.fr



RIB : FR94 4003 1000 0100 0011

6526H15

BIC : CDCG FR PP



Paiement en ligne sécurisé :
www.huissier-02-kbm.fr

Compétents sur l'Aisne, l'Oise
et la Somme

Compétence Nationale pour les
constats

REFERENCES A RAPPELER:

332504

MAM

Notre Etude est membre
du Réseau



PREMIERE EXPEDITION

332504

Acte : 251154



307. (11/02/2026)



308. (11/02/2026)

**SELARL KALIACT
BENAZET-MAÏSETTI**

Commissaires de Justice
Associés

28 rue du Docteur Claude
Mairesse
02100 SAINT QUENTIN



Tél : 03.23.62.26.77

Mail: etude@huissier-02-kbm.fr



RIB : FR94 4003 1000 0100 0011
6526H15

BIC : CDCG FR PP



Paiement en ligne sécurisé :
www.huissier-02-kbm.fr

Compétents sur l'Aisne, l'Oise
et la Somme

Compétence Nationale pour les
constats

REFERENCES A RAPPELER:

332504

MAM

Notre Etude est membre
du Réseau



PREMIERE EXPEDITION

332504

Acte : 251154



309. (11/02/2026)

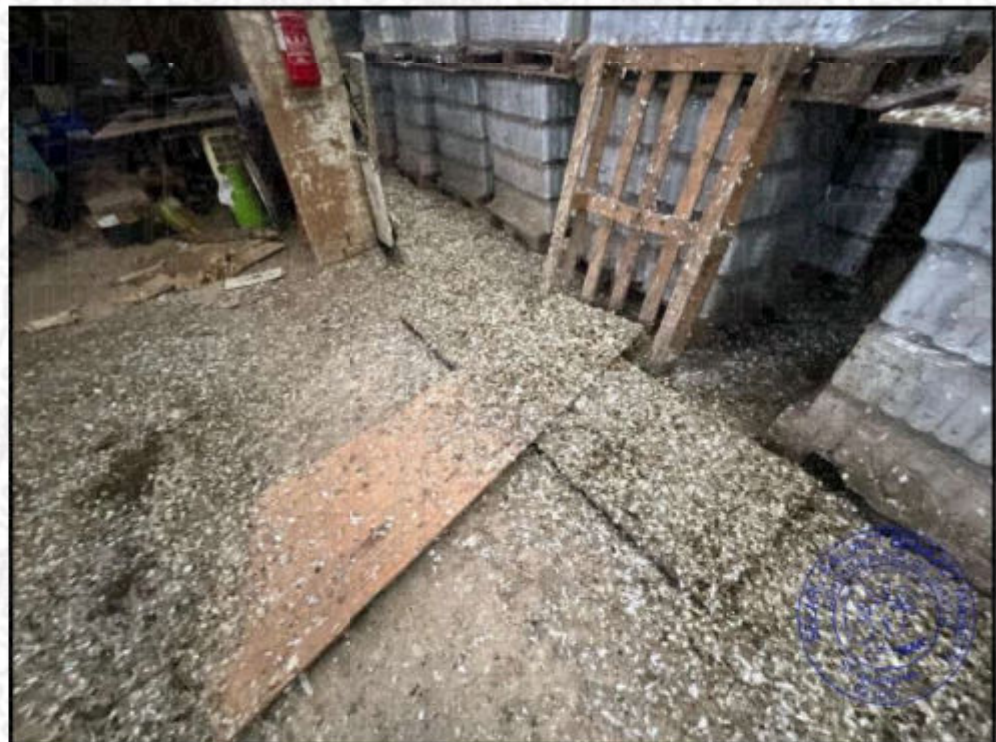

310. (11/02/2026)

**SELARL KALIACT
BENAZET-MAÏSETTI**

Commissaires de Justice
Associés

28 rue du Docteur Claude
Mairesse
02100 SAINT QUENTIN



Tél : 03.23.62.26.77

Mail: etude@huissier-02-kbm.fr



RIB : FR94 4003 1000 0100 0011
6526H15

BIC : CDCG FR PP



Paiement en ligne sécurisé :
www.huissier-02-kbm.fr

Compétents sur l'Aisne, l'Oise
et la Somme

Compétence Nationale pour les
constats

REFERENCES A RAPPELER:
332504
MAM

PREMIERE EXPEDITION

Acte : 251154

332504

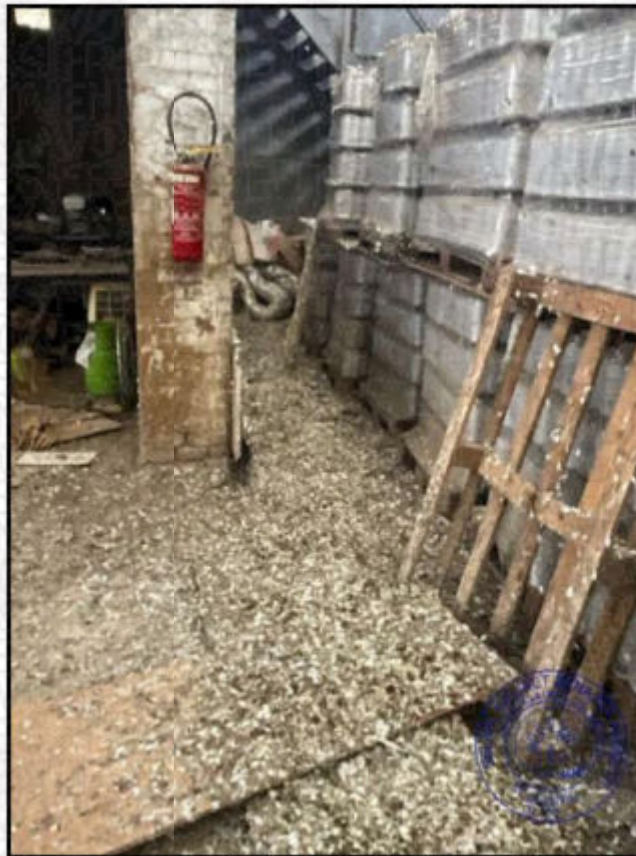

311. (11/02/2026)

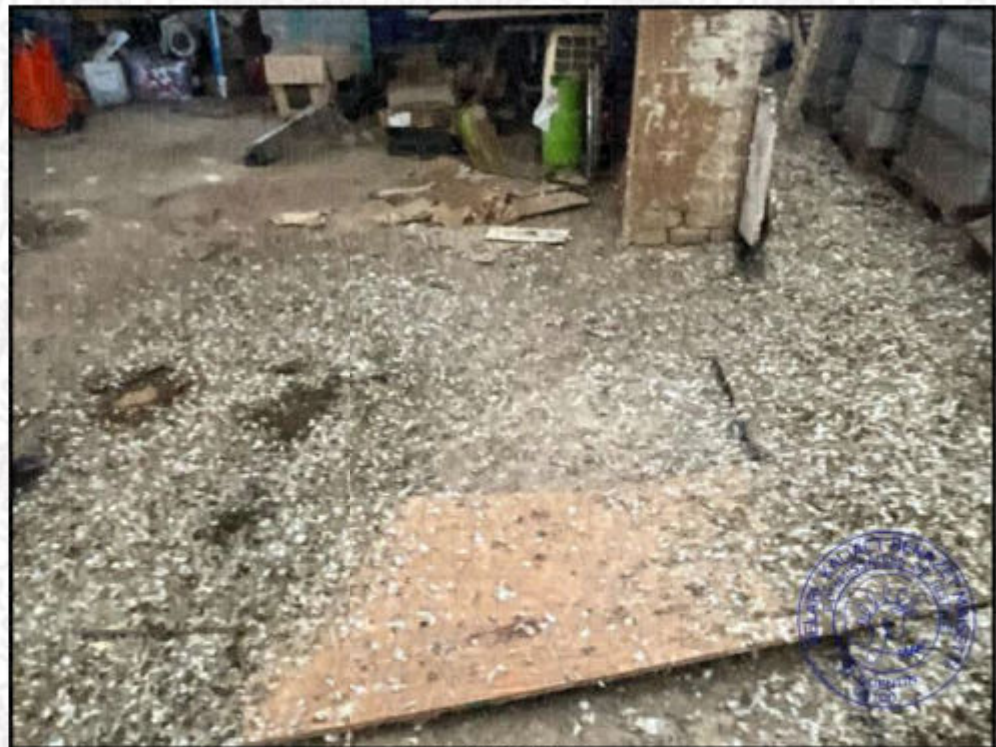

312. (11/02/2026)

Notre Etude est membre
du Réseau



**SELARL KALIACT
BENAZET-MAÏSETTI**

Commissaires de Justice
Associés

28 rue du Docteur Claude
Mairesse
02100 SAINT QUENTIN



Tél : 03.23.62.26.77

Mail: etude@huissier-02-kbm.fr



RIB : FR94 4003 1000 0100 0011
6526H15

BIC : CDCG FR PP



Paiement en ligne sécurisé :
www.huissier-02-kbm.fr

Compétents sur l'Aisne, l'Oise
et la Somme

Compétence Nationale pour les
constats

REFERENCES A RAPPELER:

332504

MAM

Notre Etude est membre
du Réseau



PREMIERE EXPEDITION

332504

Acte : 251154



313. (11/02/2026)



314. (11/02/2026)

**SELARL KALIACT
BENAZET-MAÏSETTI**

Commissaires de Justice
Associés

28 rue du Docteur Claude
Mairesse
02100 SAINT QUENTIN



Tél : 03.23.62.26.77

Mail: etude@huissier-02-kbm.fr



RIB : FR94 4003 1000 0100 0011
6526H15

BIC : CDCG FR PP



Paiement en ligne sécurisé :
www.huissier-02-kbm.fr

Compétents sur l'Aisne, l'Oise
et la Somme

Compétence Nationale pour les
constats

REFERENCES A RAPPELER:

332504

MAM

Notre Etude est membre
du Réseau



PREMIERE EXPEDITION

332504

Acte : 251154



315. (11/02/2026)



316. (11/02/2026)

**SELARL KALIACT
BENAZET-MAÏSETTI**

Commissaires de Justice
Associés

28 rue du Docteur Claude
Mairesse
02100 SAINT QUENTIN



Tél : 03.23.62.26.77

Mail: etude@huissier-02-kbm.fr



RIB : FR94 4003 1000 0100 0011
6526H15
BIC : CDCG FR PP



Paiement en ligne sécurisé :
www.huissier-02-kbm.fr

Compétents sur l'Aisne, l'Oise
et la Somme

Compétence Nationale pour les
constats

REFERENCES A RAPPELER:

332504
MAM

Notre Etude est membre
du Réseau



PREMIERE EXPEDITION

332504

Acte : 251154



317. (11/02/2026)

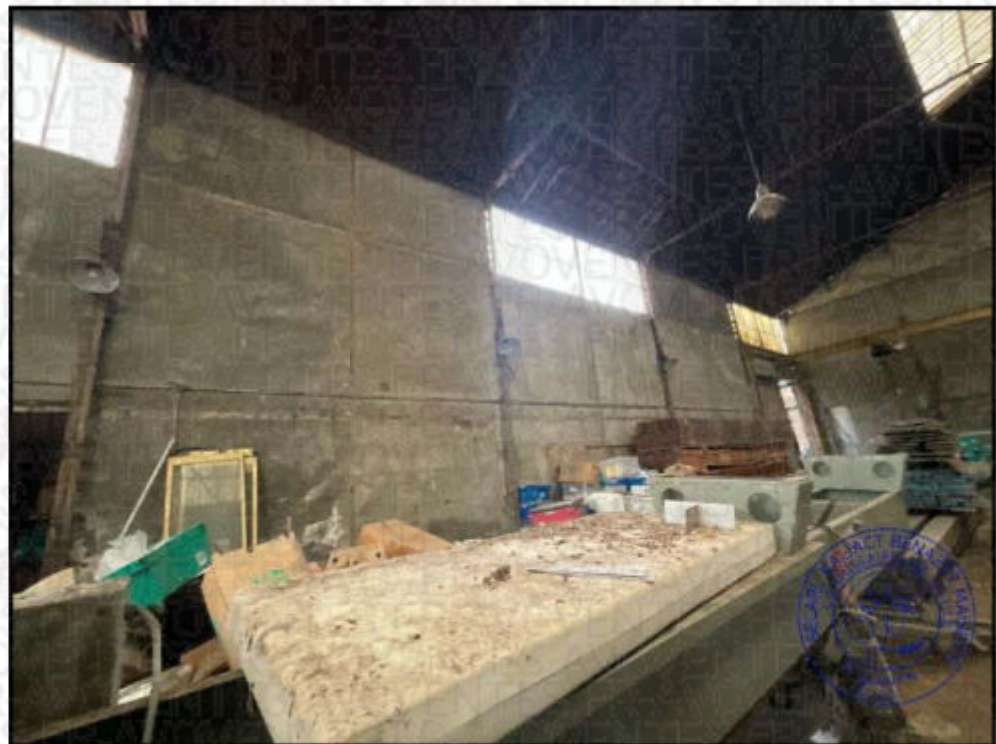

318. (11/02/2026)

**SELARL KALIACT
BENAZET-MAÏSETTI**

Commissaires de Justice
Associés

28 rue du Docteur Claude
Mairesse
02100 SAINT QUENTIN



Tél : 03.23.62.26.77

Mail: etude@huissier-02-kbm.fr



RIB : FR94 4003 1000 0100 0011
6526H15

BIC : CDCG FR PP



Paiement en ligne sécurisé :
www.huissier-02-kbm.fr

Compétents sur l'Aisne, l'Oise
et la Somme

Compétence Nationale pour les
constats

REFERENCES A RAPPELER:

332504

MAM

Notre Etude est membre
du Réseau



PREMIERE EXPEDITION

332504

Acte : 251154

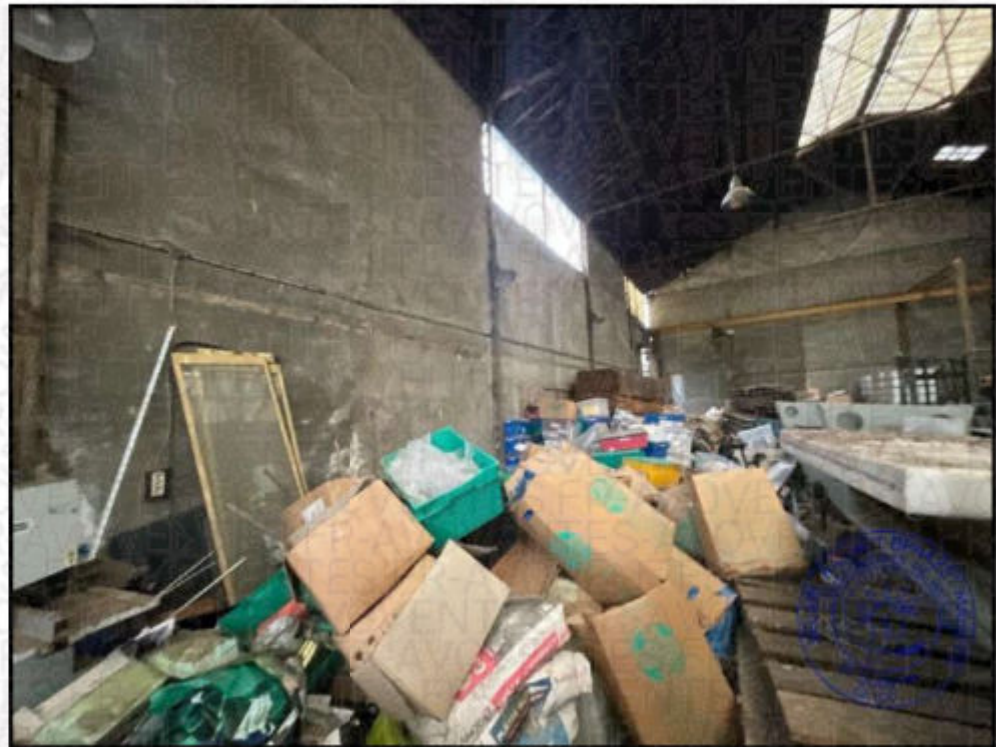

319. (11/02/2026)



320. (11/02/2026)

**SELARL KALIACT
BENAZET-MAÏSETTI**

Commissaires de Justice
Associés

28 rue du Docteur Claude
Mairesse
02100 SAINT QUENTIN



Tél : 03.23.62.26.77

Mail: etude@huissier-02-kbm.fr



RIB : FR94 4003 1000 0100 0011
6526H15

BIC : CDCG FR PP



Paiement en ligne sécurisé :
www.huissier-02-kbm.fr

Compétents sur l'Aisne, l'Oise
et la Somme

Compétence Nationale pour les
constats

REFERENCES A RAPPELER:

332504

MAM

Notre Etude est membre
du Réseau



PREMIERE EXPEDITION

332504

Acte : 251154



321. (11/02/2026)



322. (11/02/2026)

**SELARL KALIACT
BENAZET-MAÏSETTI**

Commissaires de Justice
Associés

28 rue du Docteur Claude
Mairesse
02100 SAINT QUENTIN



Tél : 03.23.62.26.77

Mail: etude@huissier-02-kbm.fr



RIB : FR94 4003 1000 0100 0011
6526H15

BIC : CDCG FR PP



Paiement en ligne sécurisé :
www.huissier-02-kbm.fr

Compétents sur l'Aisne, l'Oise
et la Somme

Compétence Nationale pour les
constats

REFERENCES A RAPPELER:

332504

MAM

Notre Etude est membre
du Réseau



PREMIERE EXPEDITION

332504

Acte : 251154



323. (11/02/2026)



324. (11/02/2026)

**SELARL KALIACT
BENAZET-MAÏSETTI**

Commissaires de Justice
Associés

28 rue du Docteur Claude
Mairesse
02100 SAINT QUENTIN



Tél : 03.23.62.26.77

Mail: etude@huissier-02-kbm.fr



RIB : FR94 4003 1000 0100 0011

6526H15

BIC : CDCG FR PP



Paiement en ligne sécurisé :
www.huissier-02-kbm.fr

Compétents sur l'Aisne, l'Oise
et la Somme

Compétence Nationale pour les
constats

REFERENCES A RAPPELER:

332504

MAM

Notre Etude est membre
du Réseau



PREMIERE EXPEDITION

332504

Acte : 251154



325. (11/02/2026)



326. (11/02/2026)

**SELARL KALIACT
BENAZET-MAÏSETTI**

Commissaires de Justice
Associés

28 rue du Docteur Claude
Mairesse
02100 SAINT QUENTIN



Tél : 03.23.62.26.77

Mail: etude@huissier-02-kbm.fr



RIB : FR94 4003 1000 0100 0011
6526H15

BIC : CDCG FR PP



Paiement en ligne sécurisé :
www.huissier-02-kbm.fr

Compétents sur l'Aisne, l'Oise
et la Somme

Compétence Nationale pour les
constats

REFERENCES A RAPPELER:

332504

MAM

Notre Etude est membre
du Réseau



PREMIERE EXPEDITION

332504

Acte : 251154



327. (11/02/2026)



328. (11/02/2026)

**SELARL KALIACT
BENAZET-MAÏSETTI**

Commissaires de Justice
Associés

28 rue du Docteur Claude
Mairesse
02100 SAINT QUENTIN



Tél : 03.23.62.26.77

Mail: etude@huissier-02-kbm.fr



RIB : FR94 4003 1000 0100 0011

6526H15

BIC : CDCG FR PP



Paiement en ligne sécurisé :
www.huissier-02-kbm.fr

Compétents sur l'Aisne, l'Oise
et la Somme

Compétence Nationale pour les
constats

REFERENCES A RAPPELER:

332504

MAM

Notre Etude est membre
du Réseau



PREMIERE EXPEDITION

332504

Acte : 251154



329. (11/02/2026)



330. (11/02/2026)

**SELARL KALIACT
BENAZET-MAÏSETTI**

Commissaires de Justice
Associés

28 rue du Docteur Claude
Mairesse
02100 SAINT QUENTIN



Tél : 03.23.62.26.77

Mail: etude@huissier-02-kbm.fr



RIB : FR94 4003 1000 0100 0011
6526H15

BIC : CDCG FR PP



Paiement en ligne sécurisé :
www.huissier-02-kbm.fr

Compétents sur l'Aisne, l'Oise
et la Somme

Compétence Nationale pour les
constats

REFERENCES A RAPPELER:

332504

MAM

Notre Etude est membre
du Réseau



PREMIERE EXPEDITION

332504

Acte : 251154



331. (11/02/2026)



332. (11/02/2026)

**SELARL KALIACT
BENAZET-MAÏSETTI**

Commissaires de Justice
Associés

28 rue du Docteur Claude
Mairesse
02100 SAINT QUENTIN



Tél : 03.23.62.26.77

Mail: etude@huissier-02-kbm.fr



RIB : FR94 4003 1000 0100 0011
6526H15

BIC : CDCG FR PP



Paiement en ligne sécurisé :
www.huissier-02-kbm.fr

Compétents sur l'Aisne, l'Oise
et la Somme

Compétence Nationale pour les
constats

REFERENCES A RAPPELER:

332504

MAM

Notre Etude est membre
du Réseau



PREMIERE EXPEDITION

Acte : 251154

332504



333. (11/02/2026)



334. (11/02/2026)

**SELARL KALIACT
BENAZET-MAÏSETTI**

Commissaires de Justice
Associés

28 rue du Docteur Claude
Mairesse
02100 SAINT QUENTIN



Tél : 03.23.62.26.77

Mail: etude@huissier-02-kbm.fr



RIB : FR94 4003 1000 0100 0011

6526H15

BIC : CDCG FR PP



Paiement en ligne sécurisé :
www.huissier-02-kbm.fr

Compétents sur l'Aisne, l'Oise
et la Somme

Compétence Nationale pour les
constats

REFERENCES A RAPPELER:

332504

MAM

Notre Etude est membre
du Réseau



PREMIERE EXPEDITION

332504

Acte : 251154



335. (11/02/2026)



336. (11/02/2026)

**SELARL KALIACT
BENAZET-MAÏSETTI**

Commissaires de Justice
Associés

28 rue du Docteur Claude
Mairesse
02100 SAINT QUENTIN



Tél : 03.23.62.26.77

Mail: etude@huissier-02-kbm.fr



RIB : FR94 4003 1000 0100 0011
6526H15
BIC : CDCG FR PP



Paiement en ligne sécurisé :
www.huissier-02-kbm.fr

Compétents sur l'Aisne, l'Oise
et la Somme

Compétence Nationale pour les
constats

REFERENCES A RAPPELER:

332504

MAM

Notre Etude est membre
du Réseau



PREMIERE EXPEDITION

Acte : 251154

332504



337. (11/02/2026)



338. (11/02/2026)

13. Le local 9 :

Il s'agit d'un petit appentis accolé à l'entrepôt 2 couvert de tuiles.

Il mesure environ 8,13 m².

Il est constitué d'un mur en briquettes côté entrepôt et ciment pour le reste des murs.

Les huisseries bois sont vétustes, dégradés. Certaines vitres sont fissurées.

Les panneaux bois du faux plafond sont gonflés d'eau, percés, dégradés.

La laine de roche est apparente par endroits.

Le local est en très mauvais état.



Tél : 03.23.62.26.77

Mail: etude@huissier-02-kbm.fr



RIB : FR94 4003 1000 0100 0011
6526H15

BIC : CDCG FR PP



Paiement en ligne sécurisé :
www.huissier-02-kbm.fr

Compétents sur l'Aisne, l'Oise
et la Somme

Compétence Nationale pour les
constats

REFERENCES A RAPPELER:

332504

MAM



Notre Etude est membre
du Réseau



339. (11/02/2026)

**SELARL KALIACT
BENAZET-MAÏSETTI**

Commissaires de Justice
Associés

28 rue du Docteur Claude
Mairesse
02100 SAINT QUENTIN



Tél : 03.23.62.26.77

Mail: etude@huissier-02-kbm.fr



RIB : FR94 4003 1000 0100 0011
6526H15

BIC : CDCG FR PP



Paiement en ligne sécurisé :
www.huissier-02-kbm.fr

Compétents sur l'Aisne, l'Oise
et la Somme

Compétence Nationale pour les
constats

REFERENCES A RAPPELER:

332504

MAM

PREMIERE EXPEDITION

Acte : 251154

332504



340. (11/02/2026)



341. (11/02/2026)

Notre Etude est membre
du Réseau



**SELARL KALIACT
BENAZET-MAÏSETTI**

Commissaires de Justice
Associés

28 rue du Docteur Claude
Mairesse
02100 SAINT QUENTIN



Tél : 03.23.62.26.77

Mail: etude@huissier-02-kbm.fr



RIB : FR94 4003 1000 0100 0011
6526H15

BIC : CDCG FR PP



Paiement en ligne sécurisé :
www.huissier-02-kbm.fr

Compétents sur l'Aisne, l'Oise
et la Somme

Compétence Nationale pour les
constats

REFERENCES A RAPPELER:

332504

MAM

PREMIERE EXPEDITION

Acte : 251154

332504



342. (11/02/2026)



343. (11/02/2026)

Notre Etude est membre
du Réseau



**SELARL KALIACT
BENAZET-MAÏSETTI**

Commissaires de Justice
Associés

28 rue du Docteur Claude
Mairesse
02100 SAINT QUENTIN



Tél : 03.23.62.26.77

Mail: etude@huissier-02-kbm.fr



RIB : FR94 4003 1000 0100 0011
6526H15

BIC : CDCG FR PP



Paiement en ligne sécurisé :
www.huissier-02-kbm.fr

Compétents sur l'Aisne, l'Oise
et la Somme

Compétence Nationale pour les
constats

REFERENCES A RAPPELER:

332504

MAM

PREMIERE EXPEDITION

Acte : 251154

332504



344. (11/02/2026)



345. (11/02/2026)

Notre Etude est membre
du Réseau



**SELARL KALIACT
BENAZET-MAÏSETTI**

Commissaires de Justice
Associés

28 rue du Docteur Claude
Mairesse
02100 SAINT QUENTIN



Tél : 03.23.62.26.77

Mail: etude@huissier-02-kbm.fr



RIB : FR94 4003 1000 0100 0011
6526H15

BIC : CDCG FR PP



Paiement en ligne sécurisé :
www.huissier-02-kbm.fr

Compétents sur l'Aisne, l'Oise
et la Somme

Compétence Nationale pour les
constats

REFERENCES A RAPPELER:

332504

MAM

PREMIERE EXPEDITION

Acte : 251154

332504



346. (11/02/2026)



347. (11/02/2026)

Notre Etude est membre
du Réseau



**SELARL KALIACT
BENAZET-MAÏSETTI**

Commissaires de Justice
Associés

28 rue du Docteur Claude
Mairesse
02100 SAINT QUENTIN



Tél : 03.23.62.26.77

Mail: etude@huissier-02-kbm.fr



RIB : FR94 4003 1000 0100 0011
6526H15
BIC : CDCG FR PP



Paiement en ligne sécurisé :
www.huissier-02-kbm.fr

Compétents sur l'Aisne, l'Oise
et la Somme

Compétence Nationale pour les
constats

REFERENCES A RAPPELER:

332504
MAM

Notre Etude est membre
du Réseau



PREMIERE EXPEDITION

332504

Acte : 251154



348. (11/02/2026)



349. (11/02/2026)

**SELARL KALIACT
BENAZET-MAÏSETTI**

Commissaires de Justice
Associés

28 rue du Docteur Claude
Mairesse
02100 SAINT QUENTIN



Tél : 03.23.62.26.77

Mail: etude@huissier-02-kbm.fr



RIB : FR94 4003 1000 0100 0011
6526H15

BIC : CDCG FR PP



Paiement en ligne sécurisé :
www.huissier-02-kbm.fr

Compétents sur l'Aisne, l'Oise
et la Somme

Compétence Nationale pour les
constats

REFERENCES A RAPPELER:

332504

MAM

Notre Etude est membre
du Réseau



PREMIERE EXPEDITION

332504

Acte : 251154



350. (11/02/2026)



351. (11/02/2026)

**SELARL KALIACT
BENAZET-MAÏSETTI**

Commissaires de Justice
Associés

28 rue du Docteur Claude
Mairesse
02100 SAINT QUENTIN



Tél : 03.23.62.26.77

Mail: etude@huissier-02-kbm.fr



RIB : FR94 4003 1000 0100 0011
6526H15

BIC : CDCG FR PP



Paiement en ligne sécurisé :
www.huissier-02-kbm.fr

Compétents sur l'Aisne, l'Oise
et la Somme

Compétence Nationale pour les
constats

REFERENCES A RAPPELER:

332504

MAM

Notre Etude est membre
du Réseau



PREMIERE EXPEDITION

332504

Acte : 251154



352. (11/02/2026)



353. (11/02/2026)

**SELARL KALIACT
BENAZET-MAÏSETTI**

Commissaires de Justice
Associés

28 rue du Docteur Claude
Mairesse
02100 SAINT QUENTIN



Tél : 03.23.62.26.77

Mail: etude@huissier-02-kbm.fr



RIB : FR94 4003 1000 0100 0011
6526H15

BIC : CDCG FR PP



Paiement en ligne sécurisé :
www.huissier-02-kbm.fr

Compétents sur l'Aisne, l'Oise
et la Somme

Compétence Nationale pour les
constats

REFERENCES A RAPPELER:

332504

MAM

Notre Etude est membre
du Réseau



PREMIERE EXPEDITION

332504

Acte : 251154



354. (11/02/2026)



355. (11/02/2026)



14. Le garage :

Le garage est accessible depuis la première cour par une porte bois vétuste.

Le garage monté en briquettes est couvert de tôles galvanisées.

Le sol est une dalle béton.

Le plafond est constitué d'ourdis en brique dont certains sont abîmés.

Présence d'une fosse derrière la porte de garage sur rue où se trouve le compteur d'eau.

La fenêtre sur cour deux battants hors d'usage a son vitrage cassé.

L'éclairage artificiel est assuré par différents néons.

Le garage mesure environ 25,01 m².



356. (11/02/2026)

**SELARL KALIACT
BENAZET-MAÏSETTI**

Commissaires de Justice
Associés

28 rue du Docteur Claude
Mairesse
02100 SAINT QUENTIN



Tél : 03.23.62.26.77

Mail: etude@huissier-02-kbm.fr



RIB : FR94 4003 1000 0100 0011
6526H15

BIC : CDCG FR PP



Paiement en ligne sécurisé :
www.huissier-02-kbm.fr

Compétents sur l'Aisne, l'Oise
et la Somme

Compétence Nationale pour les
constats

REFERENCES A RAPPELER:
332504
MAM

PREMIERE EXPEDITION

Acte : 251154

332504



357. (11/02/2026)



358. (11/02/2026)

Notre Etude est membre
du Réseau



**SELARL KALIACT
BENAZET-MAÏSETTI**

Commissaires de Justice
Associés

28 rue du Docteur Claude
Mairesse
02100 SAINT QUENTIN



Tél : 03.23.62.26.77

Mail: etude@huissier-02-kbm.fr



RIB : FR94 4003 1000 0100 0011
6526H15

BIC : CDCG FR PP



Paiement en ligne sécurisé :
www.huissier-02-kbm.fr

Compétents sur l'Aisne, l'Oise
et la Somme

Compétence Nationale pour les
constats

REFERENCES A RAPPELER:

332504

MAM

Notre Etude est membre
du Réseau



PREMIERE EXPEDITION

332504

Acte : 251154

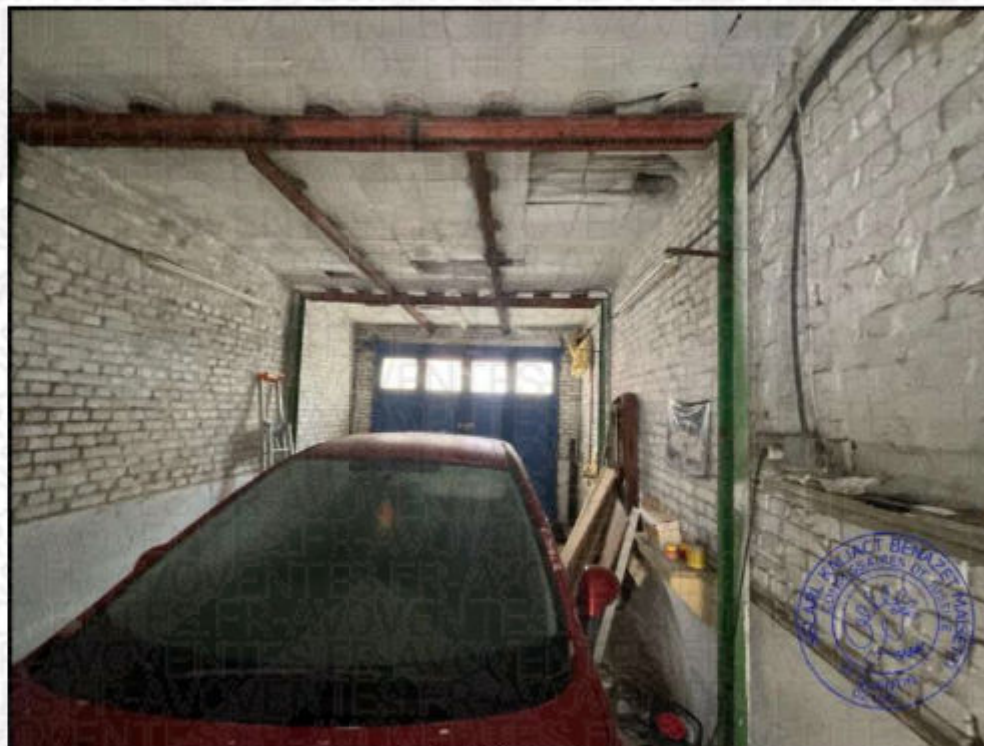

359. (11/02/2026)

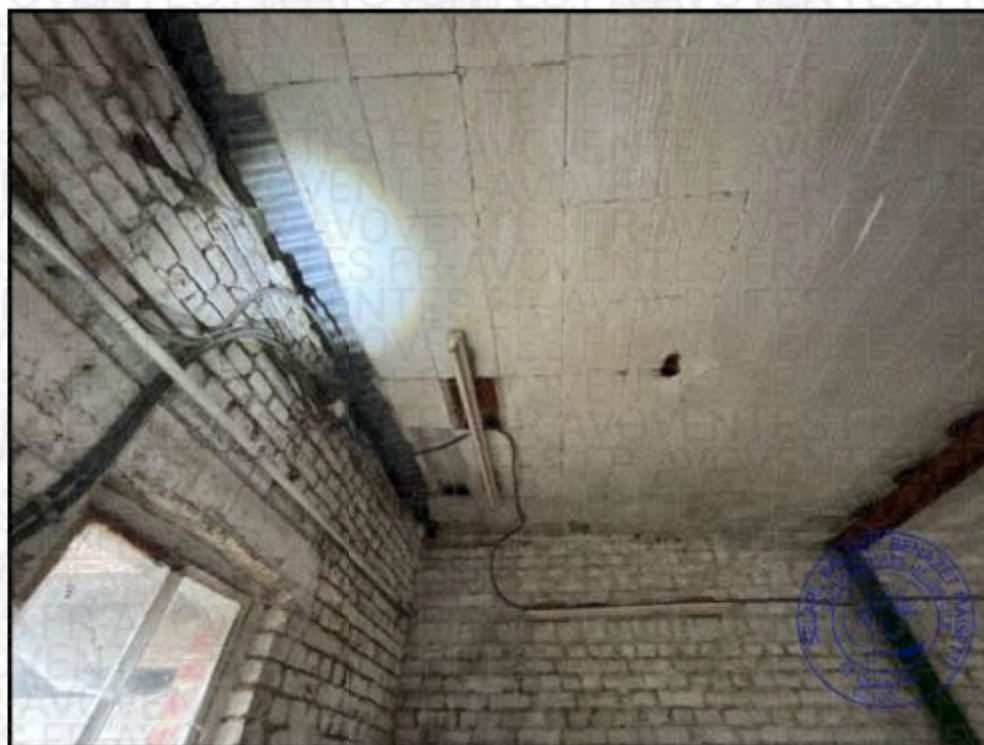

360. (11/02/2026)

**SELARL KALIACT
BENAZET-MAÏSETTI**

Commissaires de Justice
Associés

28 rue du Docteur Claude
Mairesse
02100 SAINT QUENTIN



Tél : 03.23.62.26.77

Mail: etude@huissier-02-kbm.fr



RIB : FR94 4003 1000 0100 0011
6526H15

BIC : CDCG FR PP



Paiement en ligne sécurisé :
www.huissier-02-kbm.fr

Compétents sur l'Aisne, l'Oise
et la Somme

Compétence Nationale pour les
constats

REFERENCES A RAPPELER:

332504

MAM

Notre Etude est membre
du Réseau



PREMIERE EXPEDITION

332504

Acte : 251154



361. (11/02/2026)



362. (11/02/2026)

**SELARL KALIACT
BENAZET-MAÏSETTI**

Commissaires de Justice
Associés

28 rue du Docteur Claude
Mairesse
02100 SAINT QUENTIN



Tél : 03.23.62.26.77

Mail: etude@huissier-02-kbm.fr



RIB : FR94 4003 1000 0100 0011
6526H15

BIC : CDCG FR PP



Paiement en ligne sécurisé :
www.huissier-02-kbm.fr

Compétents sur l'Aisne, l'Oise
et la Somme

Compétence Nationale pour les
constats

REFERENCES A RAPPELER:

332504

MAM

Notre Etude est membre
du Réseau



PREMIERE EXPEDITION

332504

Acte : 251154



363. (11/02/2026)



364. (11/02/2026)

**SELARL KALIACT
BENAZET-MAÏSETTI**

Commissaires de Justice
Associés

28 rue du Docteur Claude
Mairesse
02100 SAINT QUENTIN



Tél : 03.23.62.26.77

Mail: etude@huissier-02-kbm.fr



RIB : FR94 4003 1000 0100 0011
6526H15

BIC : CDCG FR PP



Paiement en ligne sécurisé :
www.huissier-02-kbm.fr

Compétents sur l'Aisne, l'Oise
et la Somme

Compétence Nationale pour les
constats

REFERENCES A RAPPELER:

332504

MAM

Notre Etude est membre
du Réseau



PREMIERE EXPEDITION

332504

Acte : 251154



365. (11/02/2026)

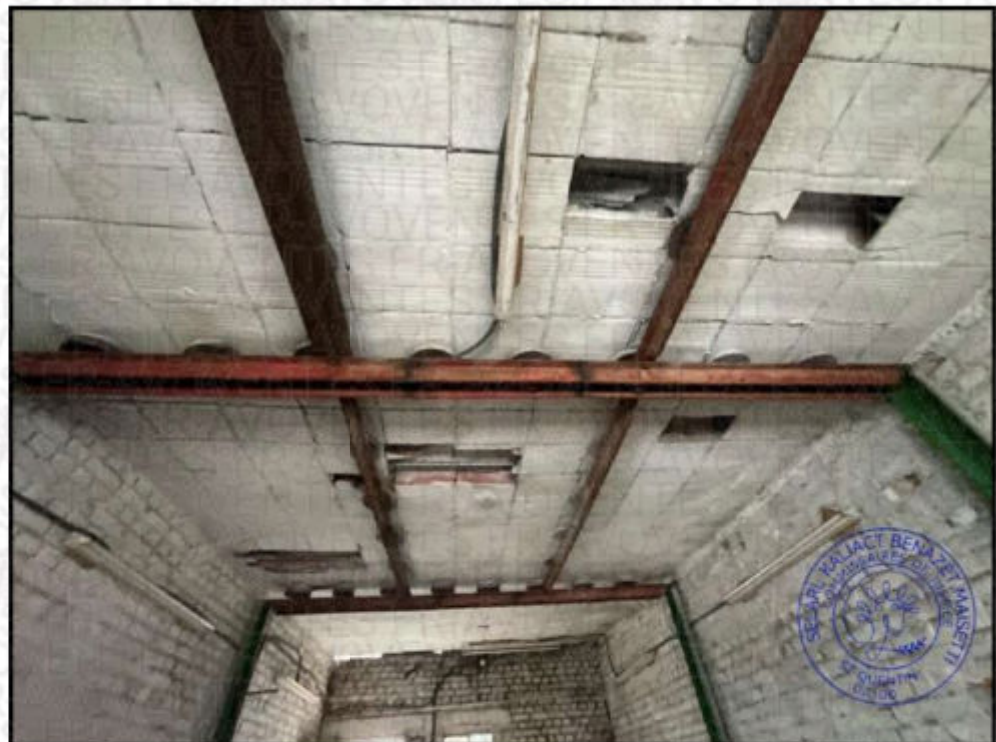

366. (11/02/2026)

**SELARL KALIACT
BENAZET-MAÏSETTI**

Commissaires de Justice
Associés

28 rue du Docteur Claude
Mairesse
02100 SAINT QUENTIN



Tél : 03.23.62.26.77

Mail: etude@huissier-02-kbm.fr



RIB : FR94 4003 1000 0100 0011

6526H15

BIC : CDCG FR PP



Paiement en ligne sécurisé :
www.huissier-02-kbm.fr

Compétents sur l'Aisne, l'Oise
et la Somme

Compétence Nationale pour les
constats

REFERENCES A RAPPELER:

332504

MAM

Notre Etude est membre
du Réseau



PREMIERE EXPEDITION

332504

Acte : 251154



367. (11/02/2026)



368. (11/02/2026)

**SELARL KALIACT
BENAZET-MAÏSETTI**

Commissaires de Justice
Associés

28 rue du Docteur Claude
Mairesse
02100 SAINT QUENTIN



Tél : 03.23.62.26.77

Mail: etude@huissier-02-kbm.fr



RIB : FR94 4003 1000 0100 0011

6526H15

BIC : CDCG FR PP



Paiement en ligne sécurisé :
www.huissier-02-kbm.fr

Compétents sur l'Aisne, l'Oise
et la Somme

Compétence Nationale pour les
constats

REFERENCES A RAPPELER:

332504

MAM

Notre Etude est membre
du Réseau



PREMIERE EXPEDITION

332504

Acte : 251154



369. (11/02/2026)



370. (11/02/2026)

**SELARL KALIACT
BENAZET-MAÏSETTI**

Commissaires de Justice
Associés

28 rue du Docteur Claude
Mairesse

02100 SAINT QUENTIN



Tél : 03.23.62.26.77

Mail: etude@huissier-02-kbm.fr



RIB : FR94 4003 1000 0100 0011

6526H15

BIC : CDCG FR PP



Paiement en ligne sécurisé :

www.huissier-02-kbm.fr

Compétents sur l'Aisne, l'Oise
et la Somme

Compétence Nationale pour les
constats

REFERENCES A RAPPELER:

332504

MAM

Notre Etude est membre
du Réseau



PREMIERE EXPEDITION

332504

Acte : 251154



371. (11/02/2026)



372. (11/02/2026)

**SELARL KALIACT
BENAZET-MAÏSETTI**

Commissaires de Justice
Associés

28 rue du Docteur Claude
Mairesse
02100 SAINT QUENTIN



Tél : 03.23.62.26.77

Mail: etude@huissier-02-kbm.fr



RIB : FR94 4003 1000 0100 0011
6526H15
BIC : CDCG FR PP



Paiement en ligne sécurisé :
www.huissier-02-kbm.fr

Compétents sur l'Aisne, l'Oise
et la Somme

Compétence Nationale pour les
constats

REFERENCES A RAPPELER:
332504
MAM

PREMIERE EXPEDITION

Acte : 251154

332504



373. (11/02/2026)



374. (11/02/2026)

Notre Etude est membre
du Réseau



**SELARL KALIACT
BENAZET-MAÏSETTI**

Commissaires de Justice
Associés

28 rue du Docteur Claude
Mairesse
02100 SAINT QUENTIN



Tél : 03.23.62.26.77

Mail: etude@huissier-02-kbm.fr



RIB : FR94 4003 1000 0100 0011

6526H15

BIC : CDCG FR PP



Paiement en ligne sécurisé :
www.huissier-02-kbm.fr

Compétents sur l'Aisne, l'Oise
et la Somme

Compétence Nationale pour les
constats

REFERENCES A RAPPELER:

332504

MAM

Notre Etude est membre
du Réseau



PREMIERE EXPEDITION

332504

Acte : 251154



375. (11/02/2026)



376. (11/02/2026)

**SELARL KALIACT
BENAZET-MAÏSETTI**

Commissaires de Justice
Associés

28 rue du Docteur Claude
Mairesse
02100 SAINT QUENTIN



Tél : 03.23.62.26.77

Mail: etude@huissier-02-kbm.fr



RIB : FR94 4003 1000 0100 0011

6526H15

BIC : CDCG FR PP



Paiement en ligne sécurisé :
www.huissier-02-kbm.fr

Compétents sur l'Aisne, l'Oise
et la Somme

Compétence Nationale pour les
constats

REFERENCES A RAPPELER:

332504

MAM

Notre Etude est membre
du Réseau



PREMIERE EXPEDITION

332504

Acte : 251154



377. (11/02/2026)

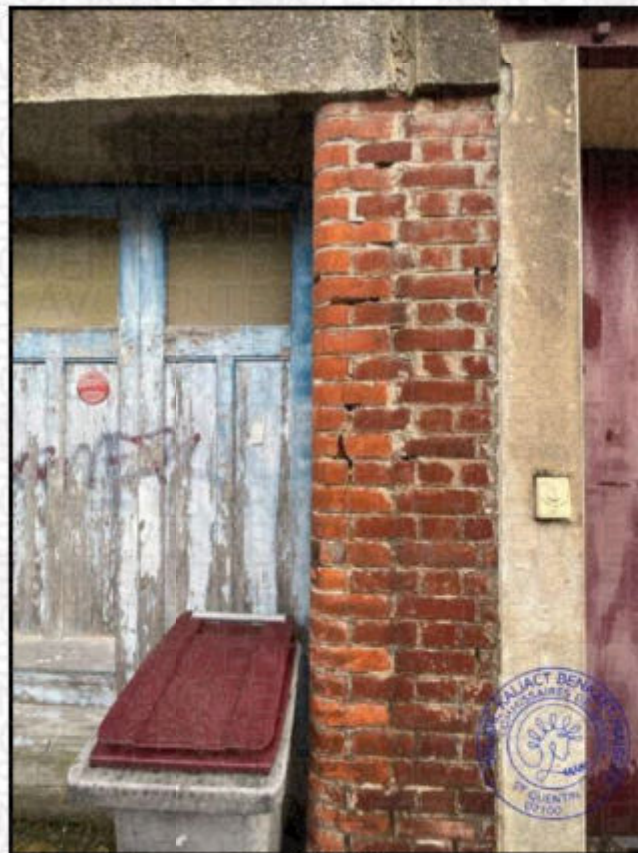

378. (11/02/2026)

**SELARL KALIACT
BENAZET-MAÏSETTI**

Commissaires de Justice
Associés

28 rue du Docteur Claude
Mairesse
02100 SAINT QUENTIN



Tél : 03.23.62.26.77

Mail: etude@huissier-02-kbm.fr



RIB : FR94 4003 1000 0100 0011
6526H15

BIC : CDCG FR PP



Paiement en ligne sécurisé :
www.huissier-02-kbm.fr

Compétents sur l'Aisne, l'Oise
et la Somme

Compétence Nationale pour les
constats

REFERENCES A RAPPELER:

332504

MAM

PREMIERE EXPEDITION

Acte : 251154

332504

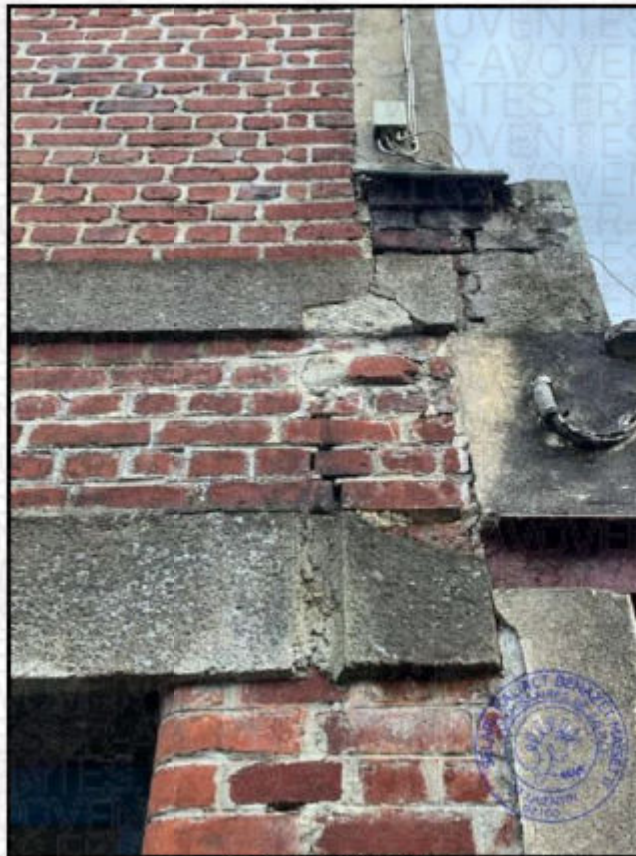

379. (11/02/2026)



380. (11/02/2026)

Notre Etude est membre
du Réseau





Tél : 03.23.62.26.77

Mail: etude@huissier-02-kbm.fr



RIB : FR94 4003 1000 0100 0011
6526H15

BIC : CDCG FR PP



Paiement en ligne sécurisé :
www.huissier-02-kbm.fr

Compétents sur l'Aisne, l'Oise
et la Somme

Compétence Nationale pour les
constats

REFERENCES A RAPPELER:
332504
MAM

SIGNATURE DES PERSONNES PRESENTES :

AVOVENTES

AVOVENTES

LES CONDITIONS D'OCCUPATION

(Article R322-2 2° du CPCE)

L'immeuble est à l'état d'abandon et inoccupé.

Il est garni de matériels divers, meubles, véhicules, palettes de gel hydro-alcoolique.

Des pigeons nichent dans l'entrepôt 2 dont le sol est couvert de fiente.

LES RENSEIGNEMENTS UTILES

(Article R322-2 4° du CPCE)

Le bâtiment devrait être relié au tout à l'égout mais la vérification n'a pu être effectuée.

Je n'ai pu me procurer le montant de la taxe foncière de l'immeuble.

Notre Etude est membre
du Réseau





Tél : 03.23.62.26.77

Mail: etude@huissier-02-kbm.fr



RIB : FR94 4003 1000 0100 0011
6526H15

BIC : CDCG FR PP



Paiement en ligne sécurisé :
www.huissier-02-kbm.fr

Compétents sur l'Aisne, l'Oise
et la Somme

Compétence Nationale pour les
constats

REFERENCES A RAPPELER:
332504
MAM

LES DIAGNOSTICS

(Article R322-2 1° du CPCE)

Le diagnostic technique complet du bien a été effectué en ma présence ce jour par TH DIAG.

Ce diagnostic est annexé au présent procès-verbal de description.

Il comprend notamment :

- Le Certificat de mesurage des lieux.
- L'Amiante.
- Le DPE.

Telles sont mes constatations qui se sont achevées à 15 h 45.

Des photographies sont intégrées au présent procès-verbal de description.

Sont insérés :

- Le plan cadastral.
- L'arrêté portant information pour l'acquéreur ou le locataire de tout bien immobilier, bâti ou non bâti, portant sur les risques majeurs naturels et technologiques ainsi que la zone de sismicité auxquels ce bien est exposé sur la commune de SAINT-QUENTIN.
- Les cartes du plan de prévention des risques.

Est annexé :

- Le diagnostic complet effectué par TH DIAG.

Notre Etude est membre
du Réseau



**SELARL KALIACT
BENAZET-MAÏSETTI**

Commissaires de Justice
Associés

28 rue du Docteur Claude
Mairesse
02100 SAINT QUENTIN



Tél : 03.23.62.26.77

Mail: etude@huissier-02-kbm.fr

COMMISSAIRES
DE JUSTICE

RIB : FR94 4003 1000 0100 0011

6526H15

BIC : CDCG FR PP



Paiement en ligne sécurisé :
www.huissier-02-kbm.fr

Compétents sur l'Aisne, l'Oise
et la Somme

Compétence Nationale pour les
constats

REFERENCES A RAPPELER:

332504

MAM

Notre Etude est membre
du Réseau



PREMIERE EXPEDITION

Acte : 251154

332504

Departement : AISNE	DIRECTION GÉNÉRALE DES FINANCES PUBLIQUES	Le plan visualisé sur cet extrait est géré par le centre des impôts foncier suivant : SAINT QUENTIN Cité Administrative Rue Marcel Bleuet 02018 02010 LACQ Cedex Tel. 03 23 26 28 60 -fax plc.aisne@dgi.fr.finances.gouv.fr
Commune : SAINT QUENTIN	EXTRAIT DU PLAN CADASTRAL	Cet extrait de plan vous est délivré par cadastre.gouv.fr
Section : AZ Feuille : 000 AZ 01		
Echelle d'origine : 1/1000 Echelle d'édition : 1/650		
Date d'édition : 14/02/2026 (fuseau horaire de Paris)		
Coordonnées en projection : RGF93CC49 ©2022 Direction Générale des Finances Publiques		

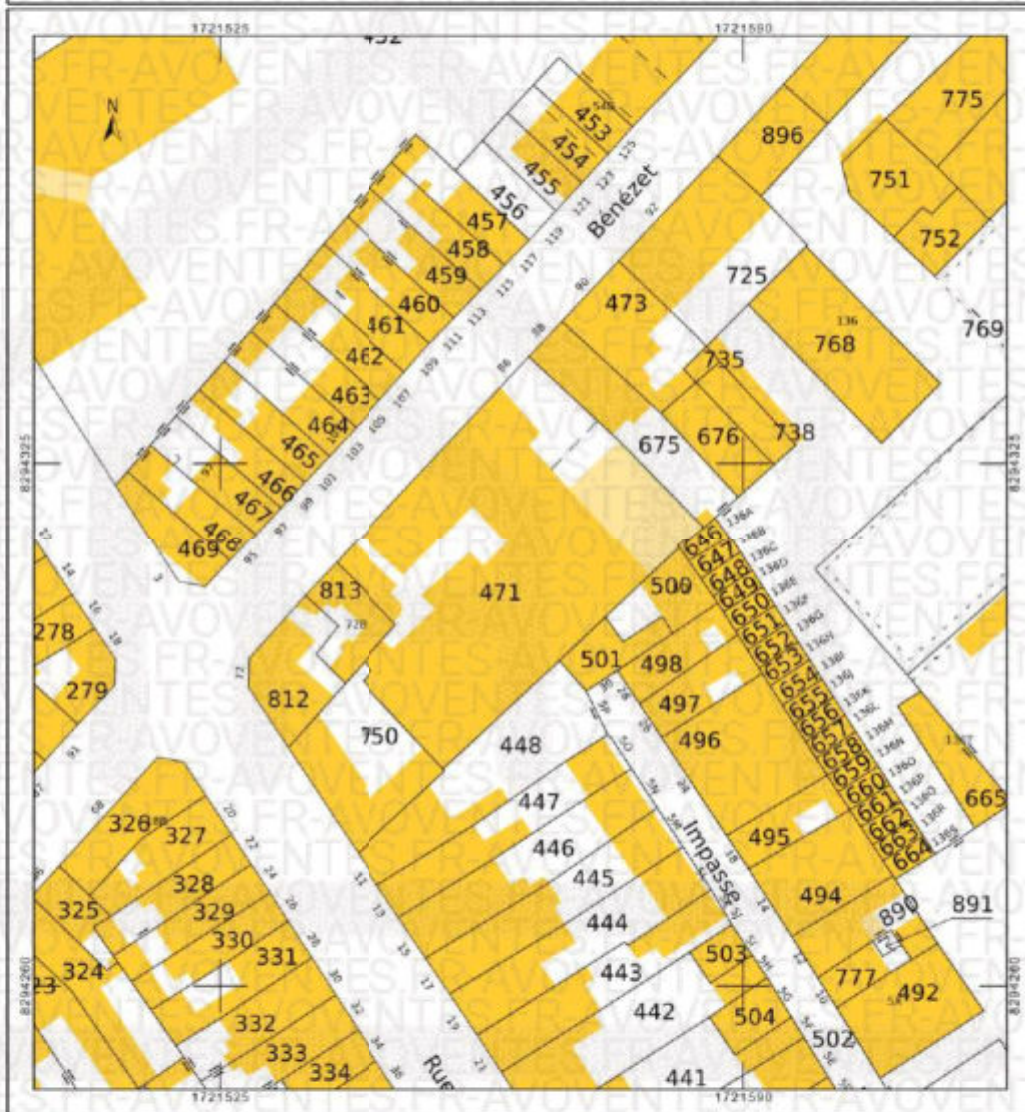



Tél : 03.23.62.26.77

Mail: etude@huissier-02-kbm.fr



RIB : FR94 4003 1000 0100 0011
6526H15

BIC : CDCG FR PP



Paiement en ligne sécurisé :
www.huissier-02-kbm.fr

Compétents sur l'Aisne, l'Oise
et la Somme

Compétence Nationale pour les
constats

REFERENCES A RAPPELER:
332504
MAM

332504

Acte : 251154



Préfecture
Cabinet
Service Interministériel de Défense
et de Protection Civile

**Le Préfet de l'Aisne,
Chevalier de l'Ordre National du Mérite**

Vu le code général des collectivités territoriales ;
Vu le code de l'environnement et notamment son article L.125-5 et R.125-23 à R.125-27 ;
Vu le décret n°2005-134 du 15 février 2005 relatif à l'information des acquéreurs et des locataires de biens immobiliers sur les risques naturels et technologiques majeurs ;
Vu le décret n° 2010-1254 du 22 octobre 2010 relatif à la prévention du risque sismique ;
Vu le décret n° 2010-1255 du 22 octobre 2010 portant délimitation des zones de sismicité du territoire français ;
Vu la loi n°2004-366 du 24 mars 2004 pour l'accès au logement et un urbanisme rénové ;
Vu l'arrêté du 29 octobre 2014 portant approbation du plan de prévention des risques liés aux mouvements de terrain sur les communes de Gauchy, Harly et Saint-Quentin ;
Vu l'arrêté relatif à l'information des acquéreurs et locataires du 1^{er} décembre 2014 ;
Vu le décret n° 2015-1353 du 26 octobre 2015 relatif aux secteurs d'information sur les sols (SIS) prévus par l'article L.125-6 du code de l'environnement et portant diverses dispositions sur la pollution des sols et les risques miniers ;
Vu l'arrêté du 10 décembre 2019 portant création de SIS dans le département de l'Aisne ;
Sur proposition du Sous-préfet directeur de cabinet ;

ARRETE

Article 1^{er} : La commune de SAINT-QUENTIN fait l'objet :

- du plan de prévention des risques inondations et coulées de boue de la vallée de la Somme entre Dury et Sequehart approuvé,
- du plan de prévention des risques liés aux mouvements de terrain sur les communes de Gauchy, Harly et Saint-Quentin approuvé,
- du SIS n° 02SIS06341 relatif à l'ancien site SPEDILEC,
- du SIS n°02SIS06503 relatif à l'ancien site GOFOMA,
- du SIS n°02SIS06507 relatif à l'ancien site THIOURT.

La liste des documents utiles à l'établissement de l'état des risques tel que prévu par les textes est la suivante :

- le dossier départemental des risques majeurs approuvé,
- le plan de prévention des risques inondations et coulées de boue approuvé le 06 décembre 2011,
- le plan de prévention des risques liés aux mouvements de terrain sur les communes de Gauchy, Harly et Saint-Quentin approuvé le 29 octobre 2014,
- l'arrêté préfectoral portant création de SIS dans le département de l'Aisne.

Ces documents sont consultables :

- à la préfecture,
- à la mairie,
- à la direction départementale des territoires,
- sur le site internet des services de l'Etat dans l'Aisne : <http://www.aisne.gouv.fr>

Notre Etude est membre
du Réseau



**SELARL KALIACT
BENAZET-MAÏSETTI**

Commissaires de Justice
Associés

28 rue du Docteur Claude
Mairesse
02100 SAINT QUENTIN



Tél : 03.23.62.26.77

Mail: etude@huissier-02-kbm.fr



RIB : FR94 4003 1000 0100 0011
6526H15

BIC : CDCG FR PP



Paiement en ligne sécurisé :
www.huissier-02-kbm.fr

Compétents sur l'Aisne, l'Oise
et la Somme

Compétence Nationale pour les
constats

REFERENCES A RAPPELER:

332504

MAM

PREMIERE EXPEDITION

332504

Acte : 251154

Article 2 : L'arrêté du 1^{er} décembre 2014 est abrogé.

Article 3 : Le Sous-préfet directeur de cabinet, le chef du SIDPC, le maire de la commune de Saint-Quentin et le Directeur départemental des territoires sont chargés, chacun en ce qui le concerne, de l'exécution du présent arrêté.

Fait à LAON, le **29 JAN 2020**

Pour le Préfet et par délégation,
Le Sous-Préfet Directeur de Cabinet,

AVOVENTES

Notre Etude est membre
du Réseau





Tél : 03.23.62.26.77

Mail: etude@huissier-02-kbm.fr



RIB : FR94 4003 1000 0100 0011
6526H15

BIC : CDCG FR PP



Paiement en ligne sécurisé :
www.huissier-02-kbm.fr

Compétents sur l'Aisne, l'Oise
et la Somme

Compétence Nationale pour les
constats

REFERENCES A RAPPELER:
332504
MAM



Préfecture de département

code postal 02100 Commune de SAINT-QUENTIN code Insee 02691

Fiche communale d'information risques et sols

aléas naturels, miniers ou technologiques, sismicité et pollution des sols

1. Annexe à l'arrêté préfectoral
n°

au

29 JAN. 2020

mis à jour le

2. Situation de la commune au regard d'un ou plusieurs plans de prévention de risques naturels [PPR n]

2.1 La commune est située dans le périmètre d'un PPR n

Ce PPR est prescrit et non encore approuvé

oui non

Ce PPR est approuvé

oui X non

approuvé

date 06/12/11

aléa Inondation et coulées de boue

approuvé

date 29/10/14

aléa Mouvements de terrain

date

aléa

Les documents de référence mentionnés à l'article R125-24 du Code de l'environnement sont :

Note synthétique

consultable sur Internet * X

Carte de zonage

consultable sur Internet * X

Le règlement

consultable sur Internet * X

Le règlement de ce PPR intègre des prescriptions de travaux

oui X non

3. Situation de la commune au regard d'un ou plusieurs plans de prévention de risques miniers [PPR m]

3.1 La commune est située dans le périmètre d'un PPR m

oui non X

date

aléa

date

aléa

date

aléa

Les documents de référence mentionnés à l'article R125-24 du Code de l'environnement sont :

consultable sur Internet *

consultable sur Internet *

consultable sur Internet *

Le règlement de ce PPR intègre des prescriptions de travaux

oui non

4. Situation de la commune au regard d'un ou plusieurs plans de prévention de risques naturels [PPR t]

4.1 La commune est située dans le périmètre d'un PPR t prescrit et non encore approuvé

oui non X

4.2 La commune est située dans le périmètre d'un PPR t approuvé

oui non X

date

aléa

date

aléa

date

aléa

Les documents de référence mentionnés à l'article R125-24 du Code de l'environnement sont :

consultable sur Internet *

consultable sur Internet *

consultable sur Internet *

Le règlement de ce PPR intègre des prescriptions de travaux

oui non

5. Situation de la commune au regard du zonage élémentaire pour la prise en compte de la sismicité

en application des articles R 563-4 et R 125-23 du code de l'environnement modifiés par les décrets n°2010-1254 et 2010-1255

La commune est située dans une zone de sismicité

zone 1 X zone 2 zone 3 zone 4 zone 5

très faible faible modérée moyenne forte

Le document de référence mentionné à l'article R125-24 du Code de l'environnement est :

Article D 563-8-1 sur la répartition des communes entre les cinq zones de sismicité

consultable sur Internet *

6. Situation de la commune au regard de la pollution des sols

La commune est située en secteur d'information sur les sols (SIS)

oui X non

Les documents de référence mentionnés à l'article R125-24 du Code de l'environnement sont :

Arrêté portant création de Secteurs d'Information sur les Sols dans le département de l'Aisne

consultable sur Internet * X

pièces jointes

7. Cartographie

extraits de documents ou de dossiers permettant la localisation des immeubles au regard des risques encourus
en application de l'article R125-26 du Code de l'environnement

PPR consultable en mairie, à la préfecture, à la direction départementale des territoires ou sur le site Internet <http://www.aisne.gouv.fr>

6. Arrêtés portant ou ayant porté reconnaissance de l'état de catastrophe naturelle ou technologique

à la date de l'édition de la présente fiche communale les risques près de chez soi

! La liste actualisée des arrêtés est consultable sur le site <http://www.georisques.gouv.fr> dans la rubrique : Connaître les risques près de chez soi

catastrophes naturelles

nombre 10

catastrophes technologiques

nombre 0

Date 29 JAN 2020

Le préfet de département

site* www.aisne.gouv.fr

Notre Etude est membre
du Réseau



**SELARL KALIACT
BENAZET-MAÏSETTI**

Commissaires de Justice
Associés

28 rue du Docteur Claude
Mairesse
02100 SAINT QUENTIN



Tél : 03.23.62.26.77

Mail: etude@huissier-02-kbm.fr



RIB : FR94 4003 1000 0100 0011
6526H15

BIC : CDCG FR PP



Paiement en ligne sécurisé :
www.huissier-02-kbm.fr

Compétents sur l'Aisne, l'Oise
et la Somme

Compétence Nationale pour les
constats

REFERENCES A RAPPELER:
332504
MAM

PREMIERE EXPEDITION

Acte : 251154

332504

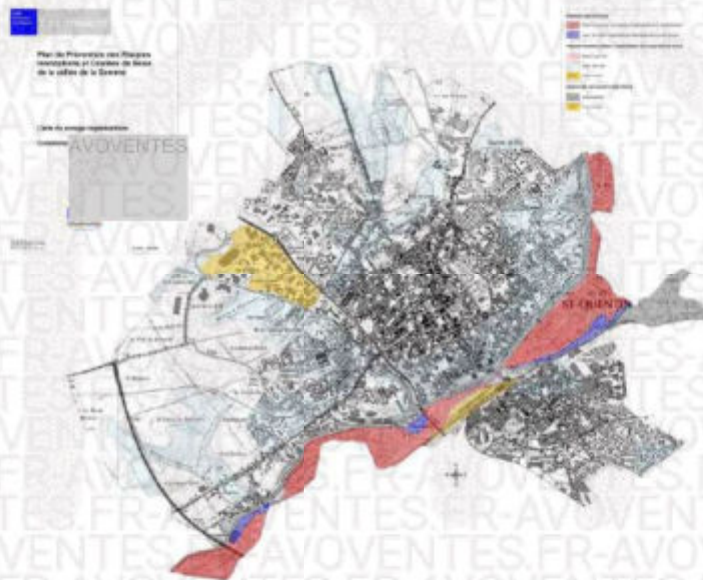

Et de tout ce que dessus j'ai dressé le présent procès-verbal de description sur 210 pages et une annexe comportant les diagnostics, pour servir et valoir ce que de droit.

Notre Etude est membre
du Réseau



Marie-Ange BENAZET-MAÏSETTI
Commissaire de Justice