

ETAT DES RISQUES ET POLLUTIONS

59400 FONTAINE NOTRE DAME

Adresse: lieudit « Le Petit Fontaine » 59400
FONTAINE NOTRE DAME
Coordonnées GPS: 50.17296708689737,
3.204596042633057
Cadastre: ZP 203

Commune: FONTAINE NOTRE DAME
Code Insee: 59244

Reference d'édition: 3173800
Date d'édition: 09/05/2025

Vendeur:

Acquéreur:



OLD : NON

PEB : NON

2 BASIAS, 0 BASOL, 1 ICPE

RADON : niv. 1

SEISME : niv. 3

PLAN DE PREVENTION DES RISQUES

Type	Exposition	Plan de prevention		
Informatif OLD	NON	La commune n'est pas concernée par l'obligation légale de débroussaillage au titre de l'article R.125-23		
Informatif PEB	NON	Le bien n'est pas situé dans un zonage réglementaire du plan d'exposition au bruit		
PPR Naturel SEISME	OUI	Zonage réglementaire sur la sismicité : Niveau 3		
PPR Naturel RADON	OUI	Commune à potentiel radon de niveau 1		
PPR Naturels Mouvement de terrain	OUI	Mouvement de terrain CAMBRESIS	Prescrit	19/06/2001
		Mouvement de terrain	Prescrit	12/07/2023
PPR Naturels Inondation	OUI	Inondation CAMBRESIS	Prescrit	19/06/2001
PPR Miniers	NON	La commune ne dispose d'aucun plan de prevention des risques Miniers		
PPR Technologiques	NON	La commune ne dispose d'aucun plan de prevention des risques Technologiques		

"Les informations sur les risques auxquels ce bien est exposé sont disponibles sur le site Géorisques : www.georisques.gouv.fr" article R.125-25

DOCUMENTS RÉGLEMENTAIRES ET REFERENCES

<https://www.info-risques.com/short/ABQRK>

En cliquant sur le lien suivant ci-dessus, vous trouverez toutes les informations préfectorales et les documents de références et les annexes qui ont permis la réalisation de ce document.

Etat des risques

Etat des risques, pollutions et sols en application des articles L.125-5, L.125-6 et L.125-7 du code de l'environnement MTEECPR / DGPR janvier 2025
Cet état, à remplir par le vendeur, est destiné à être joint en annexe du contrat de vente d'un bien immobilier et à être remis, dès la première visite, au potentiel acquéreur par le vendeur. Il doit dater de moins de 6 mois et être actualisé, si nécessaire, lors de l'établissement de la promesse de vente, du contrat préliminaire ou de l'acte authentique.

Adresse de l'immeuble ou parcelle(s) concernée(s)		Code postal	Nom de la commune
lieudit « Le Petit Fontaine »		59400	FONTAINE NOTRE DAME
ZP 203			
Situation de l'immeuble au regard d'un ou plusieurs plans de prévention des risques naturels (PPRN)			
L'immeuble est situé dans le périmètre d'un PPR NATURELS			
prescrit ⁽¹⁾	<input checked="" type="checkbox"/>	anticipé ⁽²⁾	<input type="checkbox"/>
approuvé ⁽³⁾	<input type="checkbox"/>	approuvé et en cours de révision ⁽⁴⁾	<input type="checkbox"/>
date		12/07/2023	
Si oui, les risques naturels pris en considération sont liés au risque: Mouvement de terrain			
L'immeuble est concerné par des prescriptions de travaux dans le règlement du PPRN		oui	<input type="checkbox"/>
Si oui, les travaux prescrits ont été réalisés		oui	<input type="checkbox"/>
L'immeuble est situé dans le périmètre d'un autre PPR NATURELS			
prescrit ⁽¹⁾	<input checked="" type="checkbox"/>	anticipé ⁽²⁾	<input type="checkbox"/>
approuvé ⁽³⁾	<input type="checkbox"/>	approuvé et en cours de révision ⁽⁴⁾	<input type="checkbox"/>
date		19/06/2001	
Si oui, les risques naturels pris en considération sont liés au risque: Inondation			
L'immeuble est concerné par des prescriptions de travaux dans le règlement du PPRN		oui	<input type="checkbox"/>
Si oui, les travaux prescrits ont été réalisés		oui	<input type="checkbox"/>
Situation de l'immeuble au regard d'un plan de prévention des risques miniers (PPRM)			
L'immeuble est situé dans le périmètre d'un PPR MINIERS			
prescrit ⁽¹⁾	<input type="checkbox"/>	anticipé ⁽²⁾	<input type="checkbox"/>
approuvé ⁽³⁾	<input type="checkbox"/>	approuvé et en cours de révision ⁽⁴⁾	<input type="checkbox"/>
date			
Si oui, les risques miniers pris en considération sont liés au risque:			
L'immeuble est concerné par des prescriptions de travaux dans le règlement du PPRM		oui	<input type="checkbox"/>
Si oui, les travaux prescrits ont été réalisés		oui	<input type="checkbox"/>
Situation de l'immeuble au regard d'un plan de prévention des risques technologiques (PPRT)			
L'immeuble est situé dans le périmètre d'un PPR TECHNOLOGIQUES			
prescrit ⁽¹⁾	<input type="checkbox"/>	approuvé ⁽³⁾	<input type="checkbox"/>
approuvé et en cours de révision ⁽⁴⁾	<input type="checkbox"/>	date	
Si oui, les risques technologiques pris en considération dans le règlement du PPRT ou, à défaut, dans l'arrêté de prescription, sont liés à :			
effet toxique	<input type="checkbox"/>	effet thermique	<input type="checkbox"/>
effet surpression	<input type="checkbox"/>		
L'immeuble est situé en secteur d'expropriation ou de délaissement		oui	<input type="checkbox"/>
L'immeuble est situé en zone de prescription		oui	<input type="checkbox"/>
si la transaction concerne un logement, l'ensemble des travaux prescrits ont été réalisés		oui	<input type="checkbox"/>
si la transaction ne concerne pas un logement, l'information sur le type de risques auxquels l'immeuble est exposé ainsi que leur gravité, probabilité et cinétique, est jointe à l'acte de vente ou au contrat de location ⁽⁵⁾		oui	<input type="checkbox"/>
Situation de l'immeuble au regard de l'obligation légale de débroussaillage (OLD)			
Le terrain est situé à l'intérieur du zonage informatif des obligations légales de débroussaillage		oui	<input type="checkbox"/>
		non	<input checked="" type="checkbox"/>
Situation de l'immeuble au regard du zonage sismique réglementaire			
L'immeuble se situe dans une zone de sismicité classée en			
zone 1 très faible	<input type="checkbox"/>	zone 2 faible	<input type="checkbox"/>
zone 3 modérée	<input checked="" type="checkbox"/>	zone 4 moyenne	<input type="checkbox"/>
zone 5 forte	<input type="checkbox"/>		
Situation de l'immeuble au regard du zonage réglementaire à potentiel radon			
L'immeuble se situe dans une commune à potentiel radon classée en niveau 3		oui	<input checked="" type="checkbox"/>
		non	<input type="checkbox"/>
Information relative à la pollution des sols			
Le terrain est situé en secteur d'information sur les sols (SIS)		oui	<input type="checkbox"/>
		non	<input checked="" type="checkbox"/>
Information relative aux sinistres indemnisés par l'assurance à la suite d'une catastrophe N/M/T*			
L'immeuble a-t-il donné lieu au versement d'une indemnité à la suite d'une catastrophe N/M/T* naturelle, minière ou technologique		oui	<input type="checkbox"/>
		non	<input type="checkbox"/>
Situation de l'immeuble au regard du recul du trait de côte (RTC)			
L'immeuble est-il situé sur une commune exposée au RTC et listée par décret n° 2022-750 du 29 avril 2022		oui	<input type="checkbox"/>
		non	<input checked="" type="checkbox"/>
L'immeuble est situé dans une zone exposée au RTC identifiée par un document d'urbanisme.		oui	<input type="checkbox"/>
		non	<input checked="" type="checkbox"/>
Si oui, l'horizon temporel d'exposition au RTC est:		d'ici à 30 ans	<input type="checkbox"/>
		compris entre 30 et 100 ans	<input type="checkbox"/>
L'immeuble est-il concerné par des prescriptions applicables à cette zone		oui	<input type="checkbox"/>
		non	<input type="checkbox"/>
L'immeuble est-il concerné par une obligation de démolition et de remise en état à réaliser		oui	<input type="checkbox"/>
		non	<input type="checkbox"/>
Documents à fournir obligatoirement			
<input checked="" type="checkbox"/> Un extrait de document graphique situant le bien par rapport au zonage réglementaire			
<input checked="" type="checkbox"/> Un extrait du règlement concernant le bien			
<input checked="" type="checkbox"/> La fiche d'information sur le risque sismique disponible sur le site www.georisques.gouv.fr			
<input checked="" type="checkbox"/> La liste des arrêtés portant reconnaissance de l'état de catastrophe naturelle pris dans la commune qui ont affecté le bien concerné et qui ont donné lieu au versement d'une indemnité			
vendeur		Date / Lieu	acquéreur
Signature: 		Le, 09/05/2025	Signature:
		Fait à FONTAINE NOTRE DAME	

(1) Prescrit = plan de prévention des risques (PPR) en cours d'élaboration à la suite d'un arrêté de prescription (2) Anticipé = plan de prévention des risques (PPR) visant les nouveaux immeubles et bien immobiliers et rendu immédiatement opposable par arrêté préfectoral (3) Approuvé = plan de prévention des risques (PPR) adopté et annexé au document d'urbanisme (4) Approuvé et en cours de révision = plan de prévention des risques (PPR) adopté mais actuellement en cours de modification ou de révision. Il est conseillé de se renseigner sur les éventuelles modifications de prescription (5) Information non obligatoire au titre de l'information acquéreur locataire mais fortement recommandée

CARTOGRAPHIE DES INONDATIONS

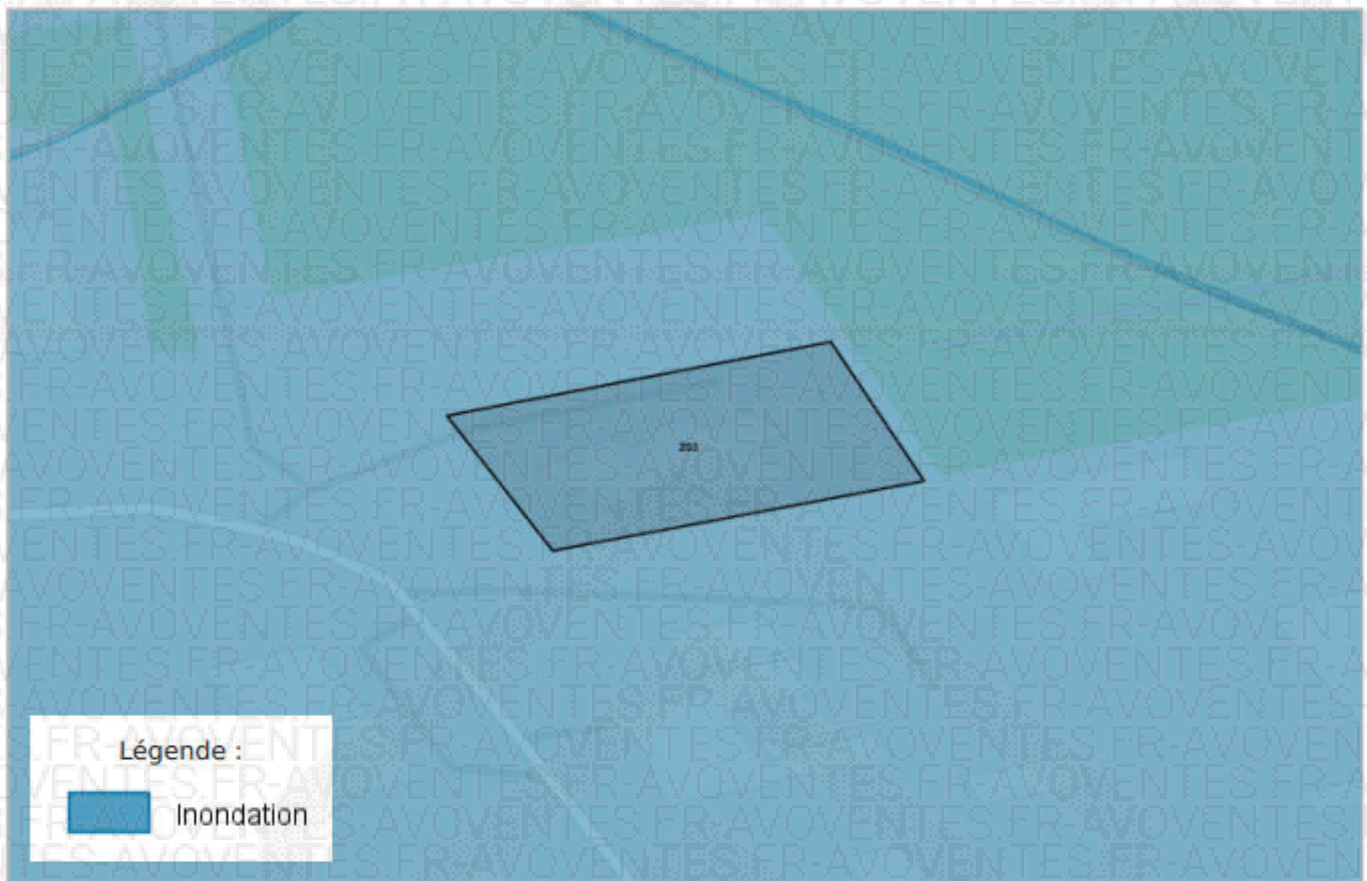

CARTOGRAPHIE DES MOUVEMENTS DE TERRAINS

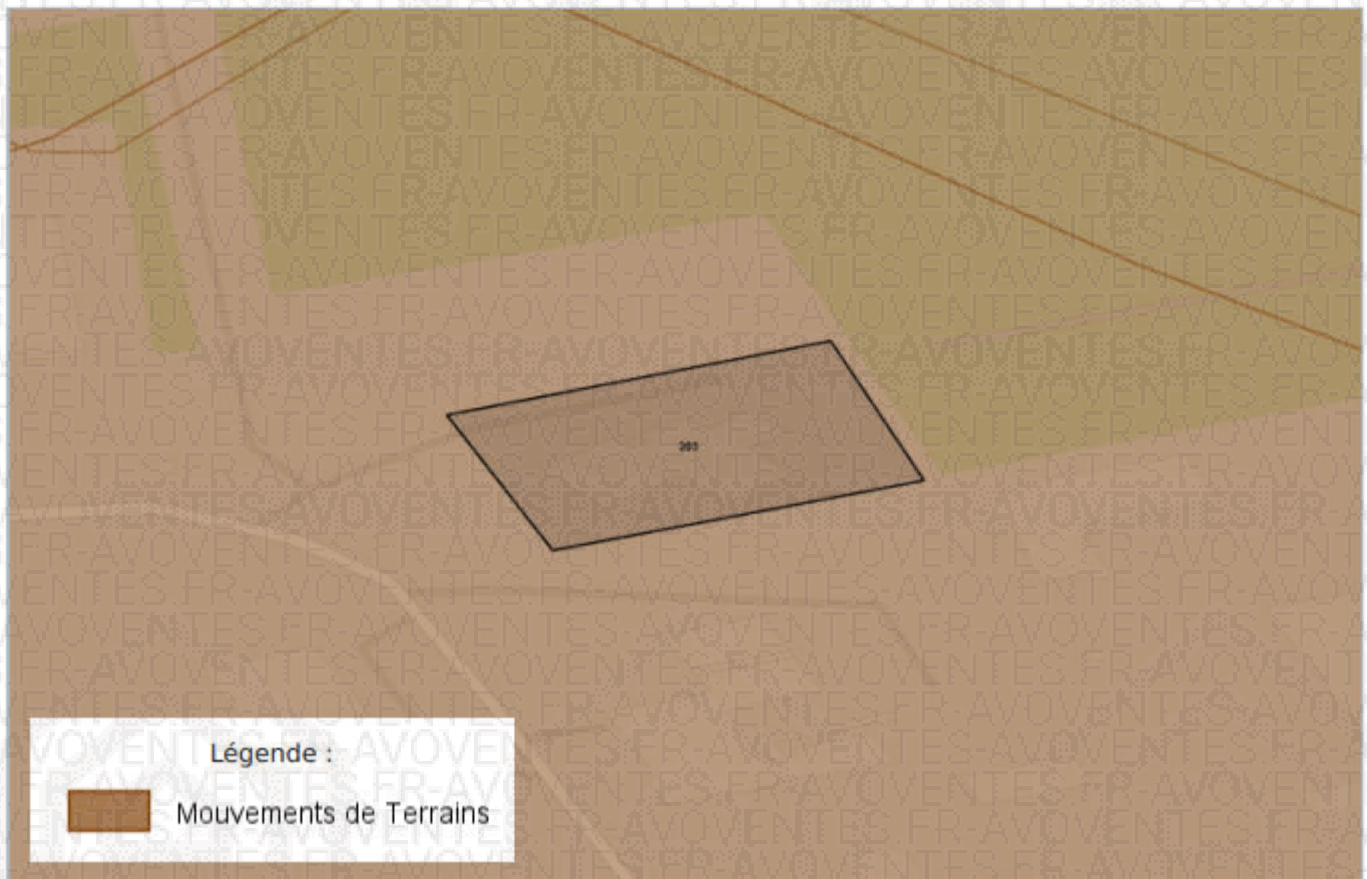

CARTOGRAPHIE DES MOUVEMENTS DE TERRAINS (CARRIÈRE)

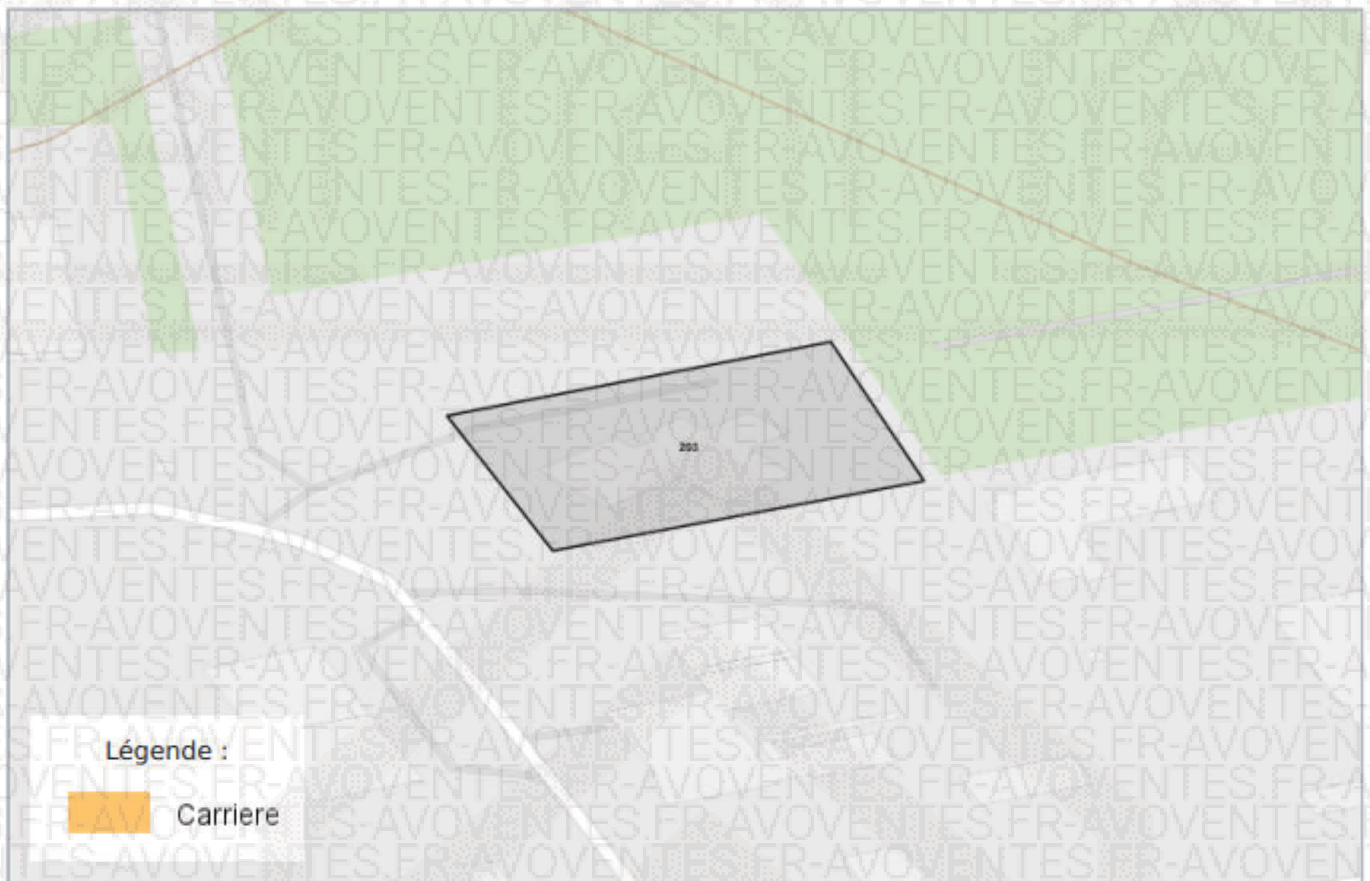

CARTOGRAPHIE DES MOUVEMENTS DE TERRAINS (MINES)

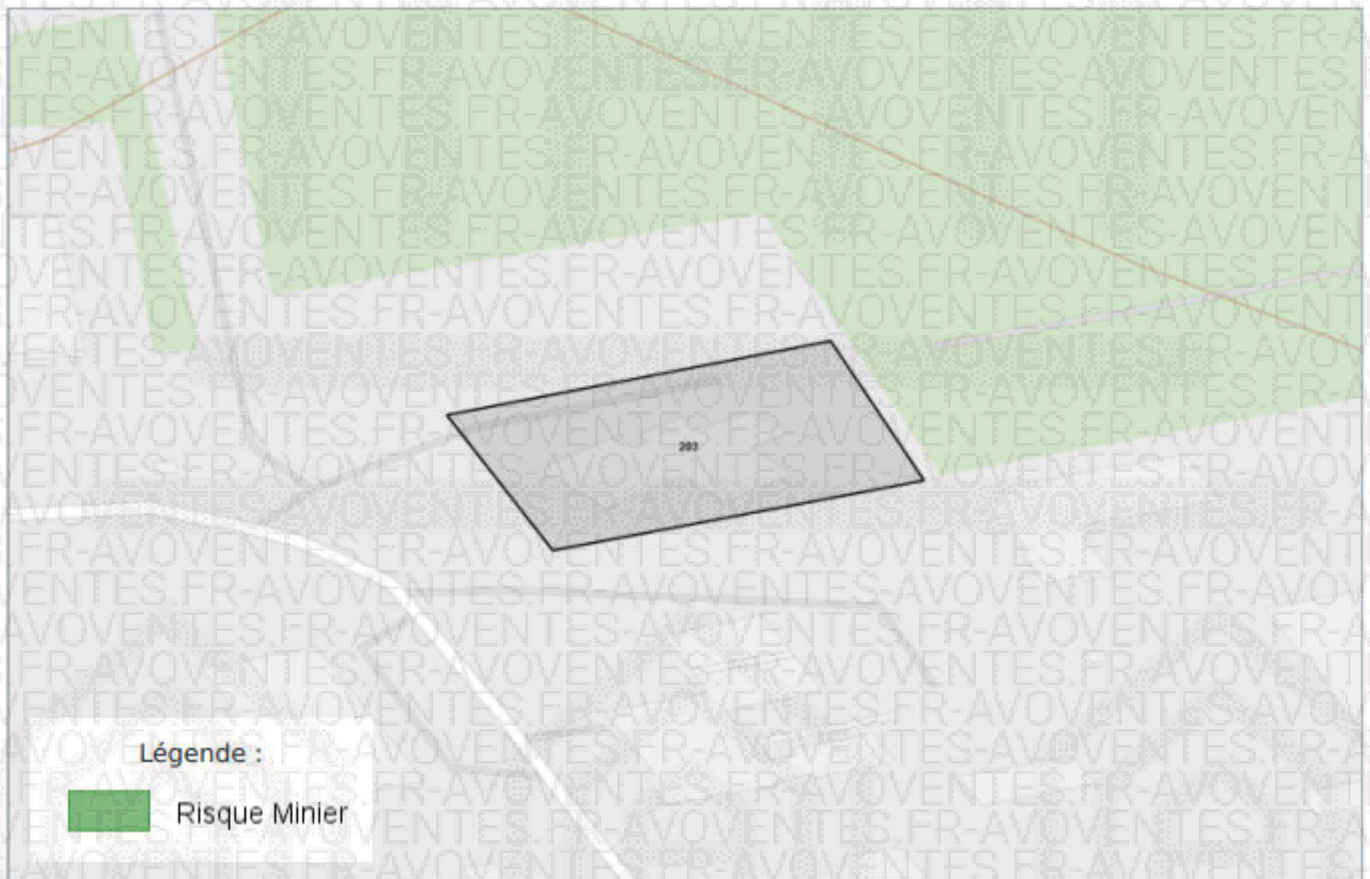

CARTOGRAPHIE DES MOUVEMENTS DE TERRAINS (ARGILES)

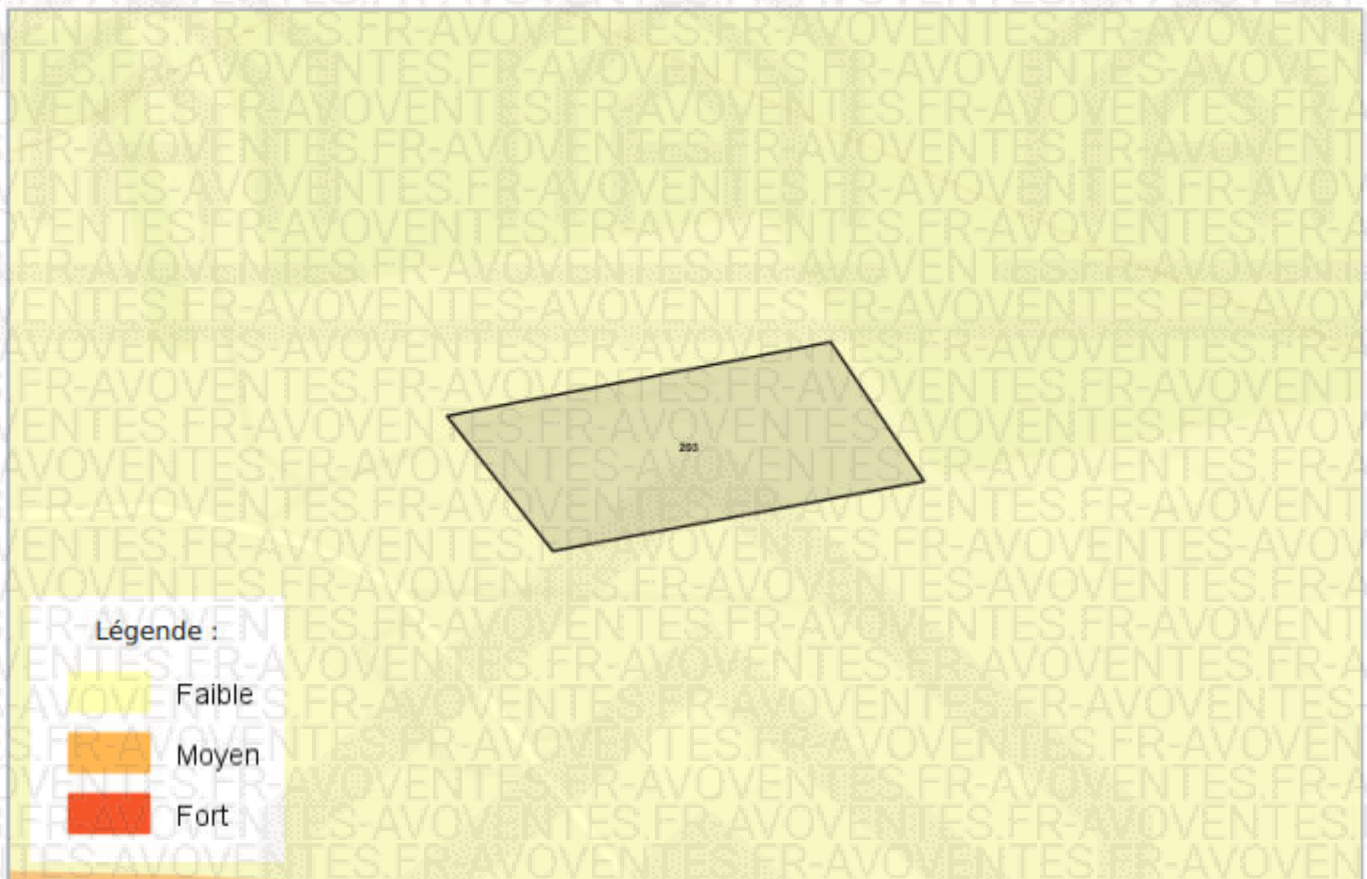

RADON

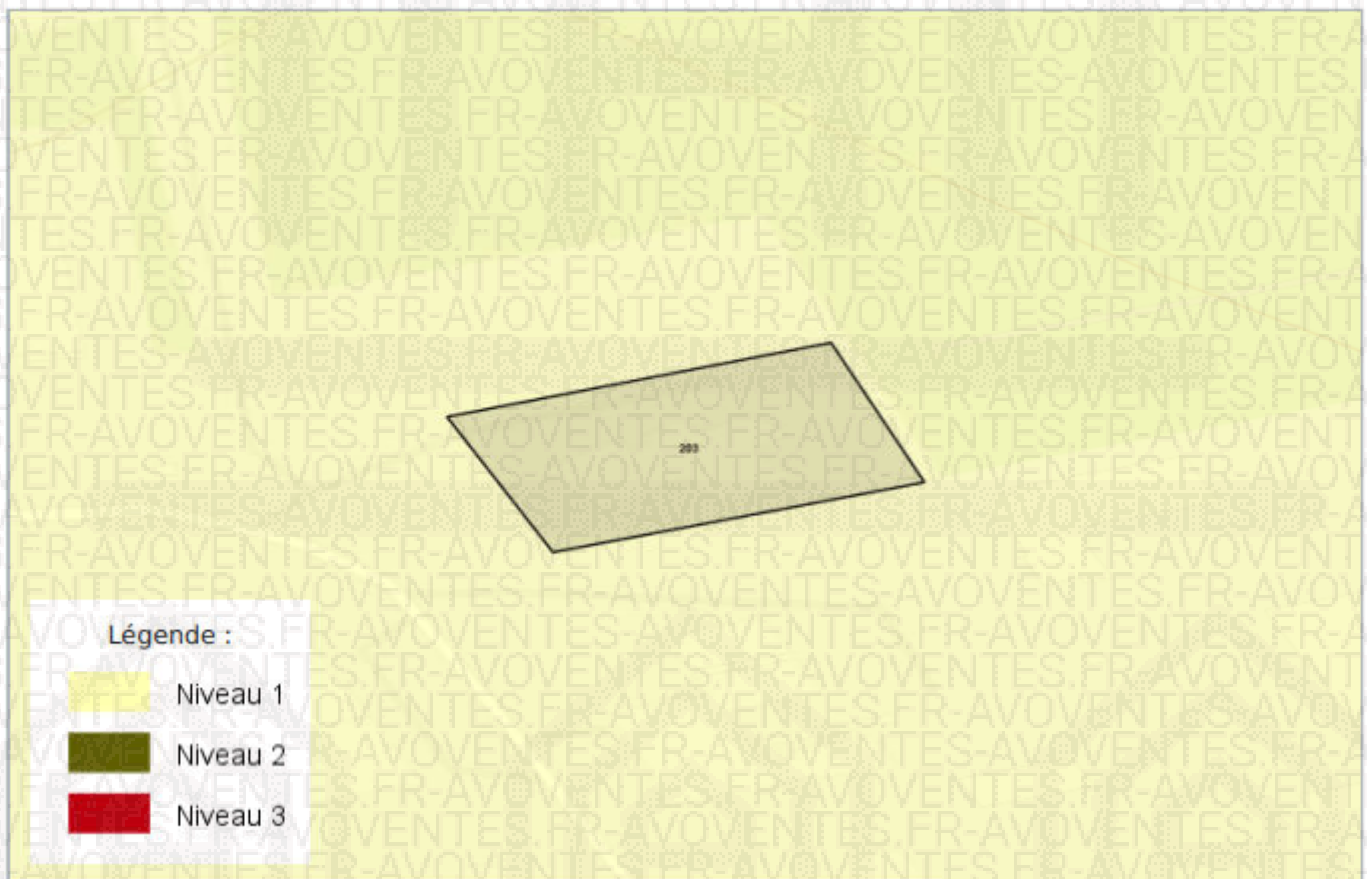

CARTOGRAPHIE DES ZONES SISMIQUES

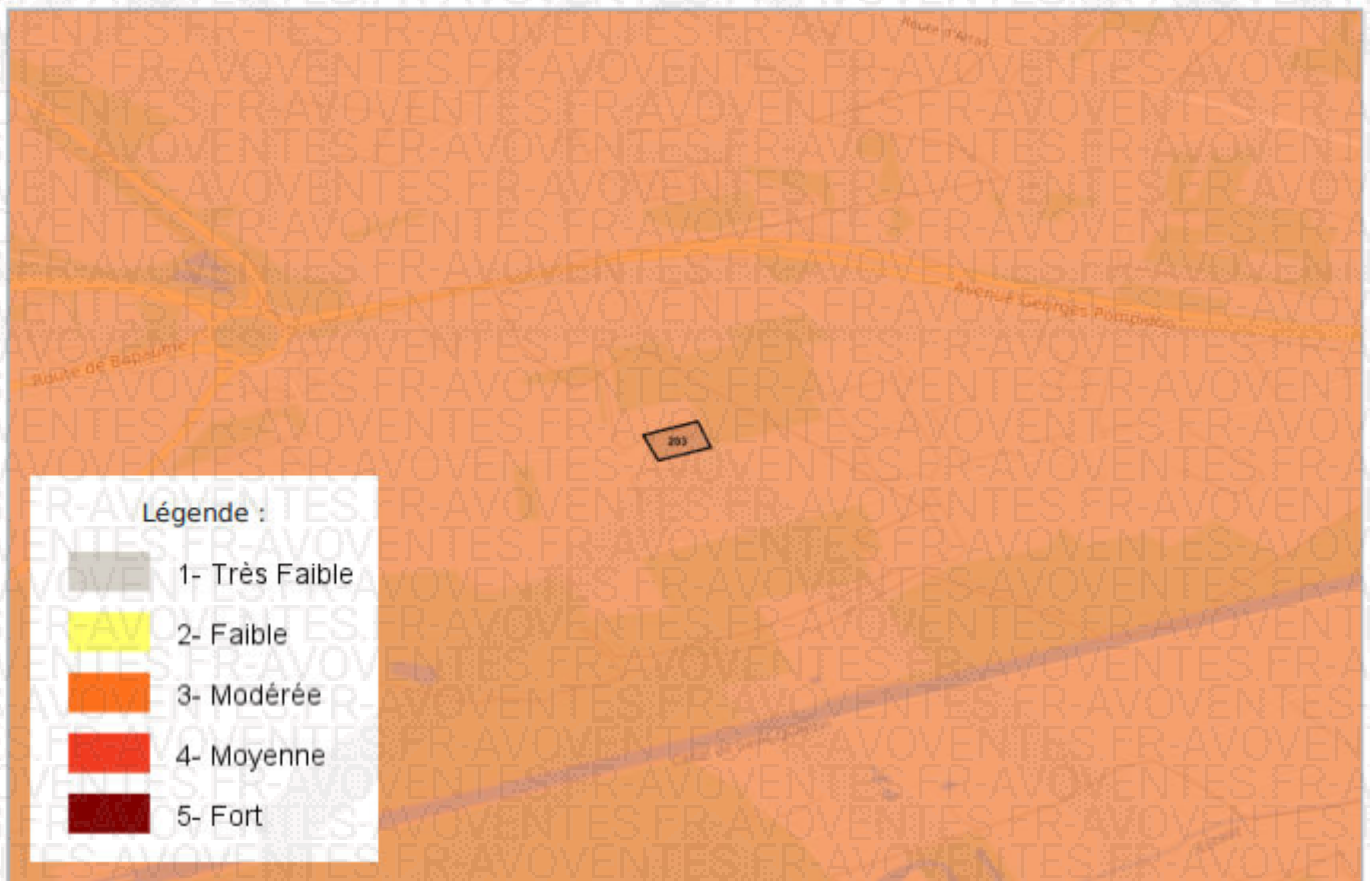

CARTOGRAPHIE DE POLLUTION DES SOLS (BASOL / BASIAS)

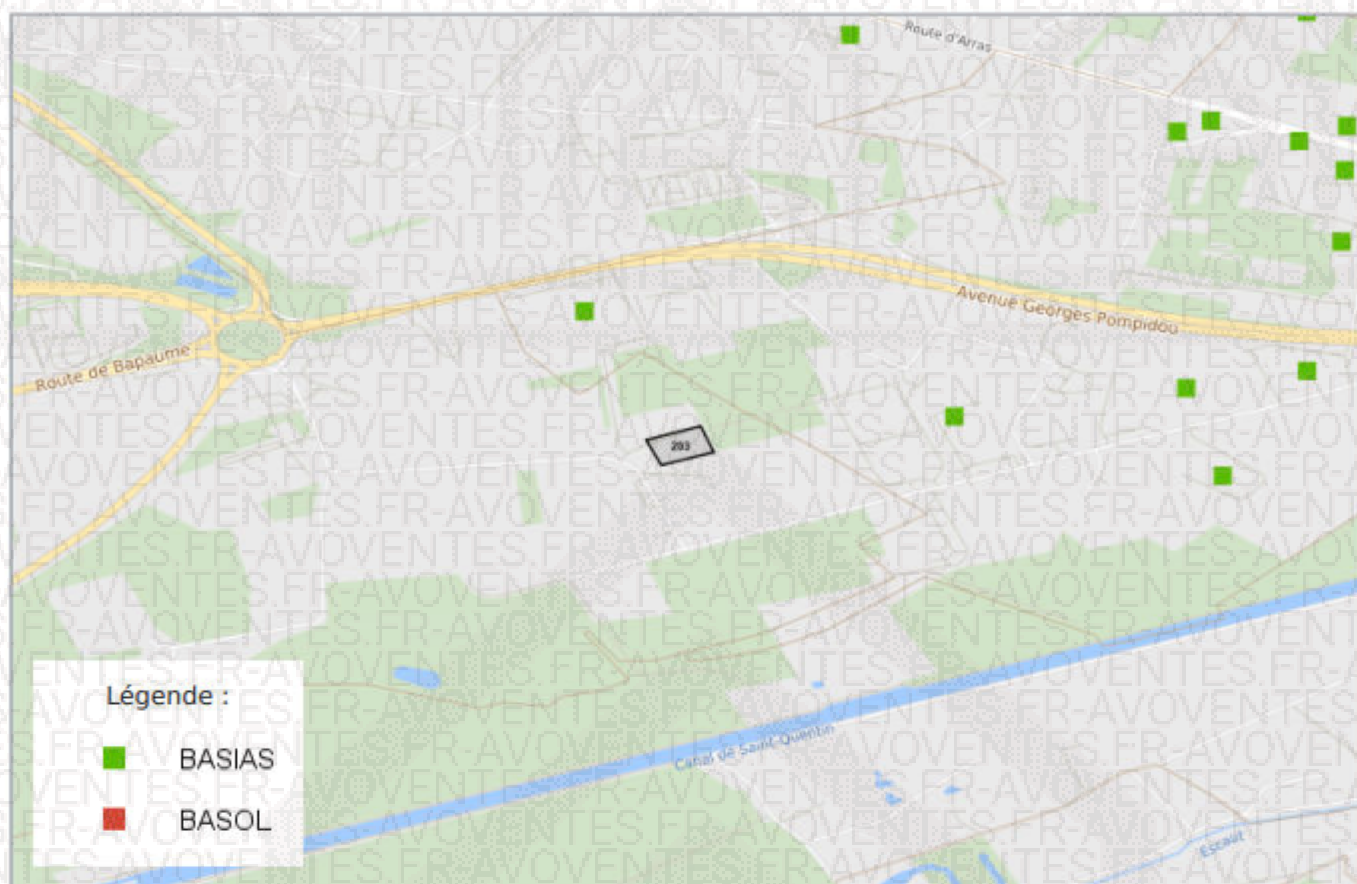

CARTOGRAPHIE DES INSTALLATIONS CLASSÉES POUR LA PROTECTION DE L'ENVIRONNEMENT (ICPE)

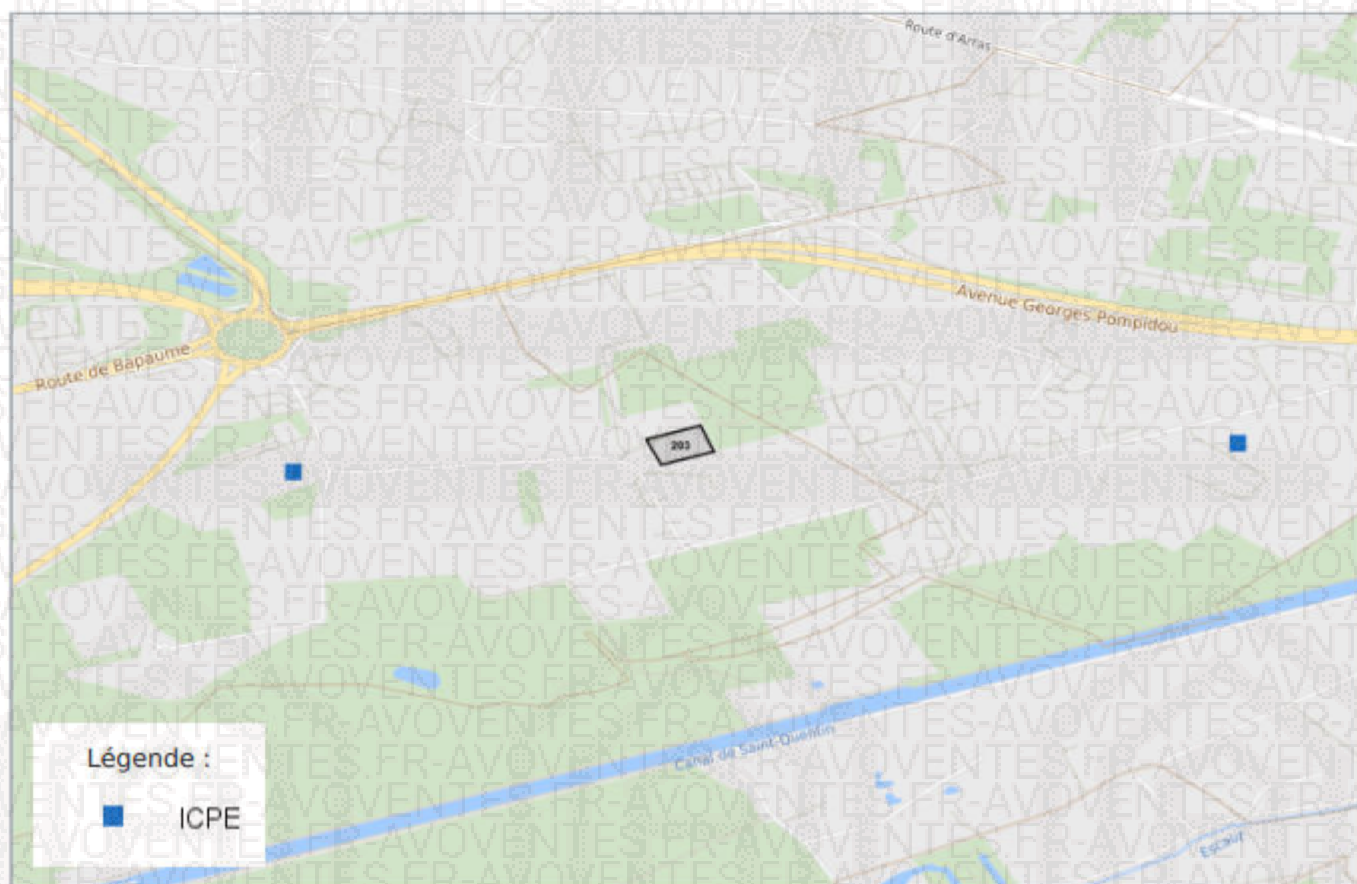

Etat des nuisances sonores aériennes

Les zones de bruit des plans d'exposition au bruit constituent des servitudes d'urbanisme (art. L. 112 -3 du code de l'urbanisme) et doivent à ce titre être notifiées à l'occasion de toute cession, location ou construction immobilière.

Cet état, à remplir par le vendeur, est destiné à être intégré au dossier de diagnostic technique - DDT (annexé, selon le cas, à la promesse de vente ou, à défaut de promesse, à l'acte authentique de vente et au contrat de location ou annexé à ces actes si la vente porte sur un immeuble non bâti) et à être **annexé** à l'acte authentique de vente et, le cas échéant, au contrat préliminaire en cas de vente en l'état futur d'achèvement.

Cet état est établi sur la base des informations mises à disposition par arrêté préfectoral

n° du mis à jour le

Adresse de l'immeuble

code postal ou Insee

commune

lieudit « Le Petit Fontaine »

59400

FONTAINE NOTRE DAME

Situation de l'immeuble au regard d'un ou plusieurs plans d'exposition au bruit (PEB)

L'immeuble est situé dans le périmètre d'un PEB

¹ oui non

révisé

approuvé

date

¹ Si oui, nom de l'aérodrome:

> L'immeuble est concerné par des prescriptions de travaux d'insonorisation

² oui non

² Si oui, les travaux prescrits ont été réalisés

oui non

L'immeuble est situé dans le périmètre d'un autre PEB

¹ oui non

révisé

approuvé

date

¹ Si oui, nom de l'aérodrome:

Situation de l'immeuble au regard du zonage d'un plan d'exposition au bruit

> L'immeuble se situe dans une zone de bruit d'un plan d'exposition au bruit définie comme :

¹ zone A

² zone B

³ zone C

⁴ zone D

¹ très forte

² forte

³ modérée

⁴ faible

¹ (intérieur de la courbe d'indice Lden 70)

² (entre la courbe d'indice Lden 70 et une courbe choisie entre Lden 65 celle et 62)

³ (entre la limite extérieure de la zone B et la courbe d'indice Lden choisi entre 57 et 55)

⁴ (entre la limite extérieure de la zone C et la courbe d'indice Lden 50). Cette zone n'est obligatoire que pour les aérodromes mentionnés au I de l'article 1609 quater viciés A du code général des impôts. (et sous réserve des dispositions de l'article L.112-9 du code l'urbanisme pour les aérodromes dont le nombre de créneaux horaires attribuables fait l'objet d'une limitation réglementaire sur l'ensemble des plages horaires d'ouverture).

Nota bene: Lorsque le bien se situe sur 2 zones, il convient de retenir la zone de bruit la plus importante.

Documents de référence permettant la localisation de l'immeuble au regard des nuisances présent en compte

Le plan d'exposition au bruit est consultable sur le site Internet du Géoportail de l'institut national de l'information géographique et forestière (I.G.N) à l'adresse suivante: <https://www.geoportail.gouv.fr/>

vendeur

date / lieu

acquéreur

09 mai 2025 / FONTAINE NOTRE DAME

information sur les nuisances sonores aériennes

pour en savoir plus, consultez le site Internet du ministère de la transition écologique et solidaire

<https://www.ecologique-solidaire.gouv.fr/>

PLAN D'EXPOSITION AUX BRUITS (PEB)

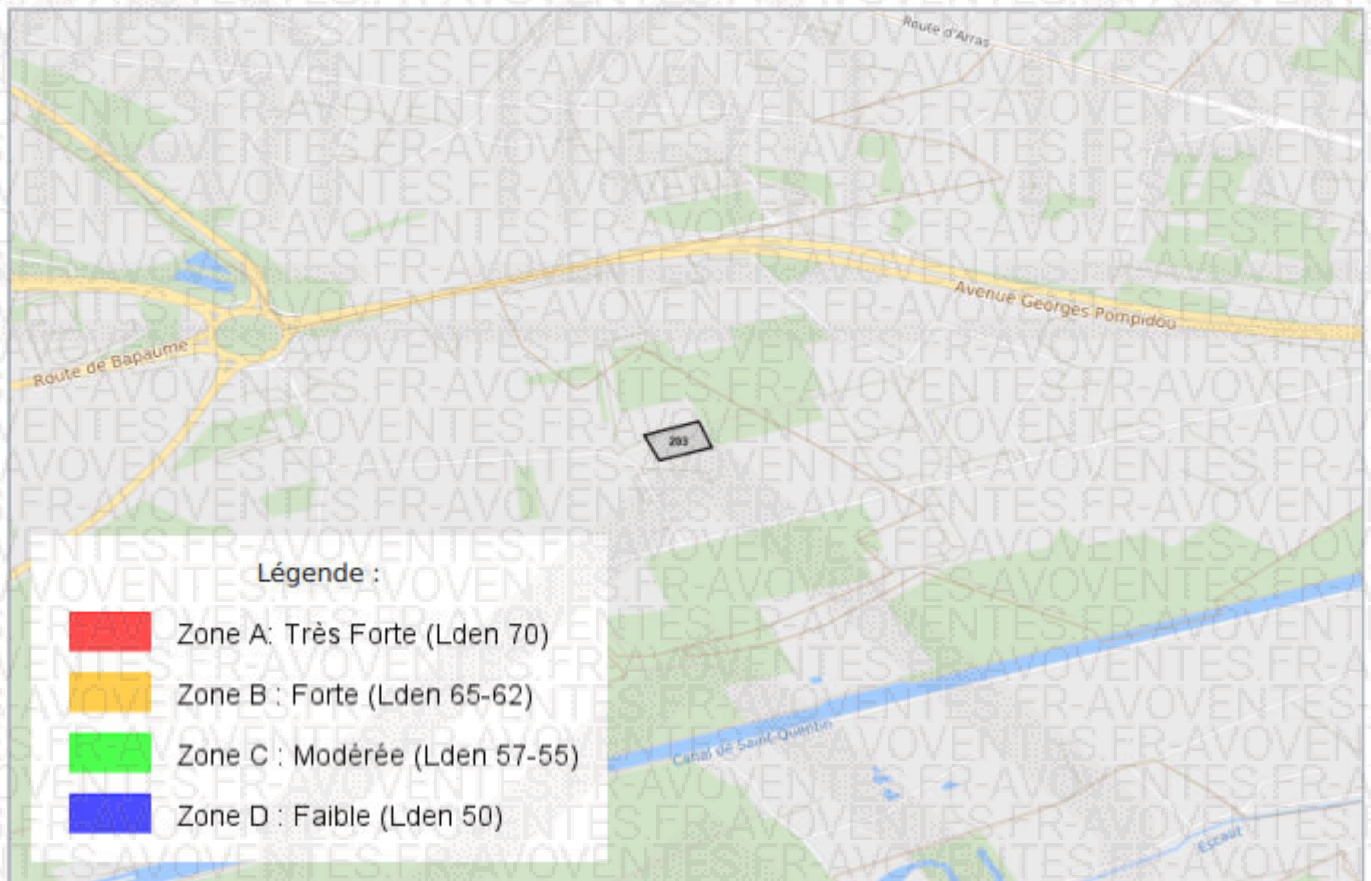

LISTE DES SITES BASIAS (À MOINS DE 500 MÈTRES)

BASE DE DONNÉES DES SITES INDUSTRIELS ET ACTIVITÉS DE SERVICES

Zone industrielle Cambrai Cantimpré (de) CAMBRAI		241 mètres
SSP3970704	Générale de tissage Sté	
En arrêt	Usine de tissage	

Zone industrielle Cantimpré (de) CAMBRAI		285 mètres
SSP3970668		
En arrêt		

La liste suivante contient des sites BASIAS qui ne peuvent être localisés avec précision

SSP3970190 LÉCOMPTE Mécanicien (Ets.) anc. DARTON garagiste (SA) Route nationale 29 FONTAINE NOTRE DAME	SSP3970354 POUILLAUDE Henri (Ets.) FONTAINE NOTRE DAME
SSP3970189 (Ets.) Chemin Douai (de) FONTAINE NOTRE DAME	SSP3970491 FONTAINE NOTRE DAME
SSP3970447 5 Route nationale 29 FONTAINE NOTRE DAME	

LISTE DES SITES BASOL (À MOINS DE 500 MÈTRES)

BASE DE DONNÉES DE POLLUTION DES SOL

Aucun site BASOL a moins de 500 mètres

LISTE DES SITES ICPE (À MOINS DE 500 MÈTRES)

INSTALLATIONS CLASSÉES POUR LA PROTECTION DE L'ENVIRONNEMENT

AVENUE DE L'EUROPE - ZA DE CANTIMPRE - FND 59400 FONTAINE-NOTRE-DAME		411 mètres
BARDUSCH - TBN FontaineND	Autres services personnels	
Non Seveso	https://www.georisques.gouv.fr/risques/installations/donnees/details/0007002729	



Préfecture : Nord

Commune : FONTAINE NOTRE DAME

Déclaration de sinistres indemnisés

en application du IV de l'article L 125-5 du Code l'environnement

Adresse de l'immeuble

lieudit « Le Petit Fontaine »
59400 FONTAINE NOTRE DAME

Sinistres indemnisés dans le cadre d'une reconnaissance de l'état de catastrophe

Cochez les cases **OUI** ou **NON**

si, à votre connaissance, l'immeuble a fait l'objet d'une indemnisation suite à des dommages consécutifs à chacun des événements

Arrêtés de reconnaissance de l'état de catastrophes au profit de la commune

Catastrophe naturelle	Début	Fin	Arrêté	Jo du	Indemnisation
Inondations et/ou Coulées de Boue	25/12/1999	29/12/1999	29/12/1999	30/12/1999	<input type="radio"/> OUI <input type="radio"/> NON
Inondations et/ou Coulées de Boue	17/12/1993	02/01/1994	06/06/1994	25/06/1994	<input type="radio"/> OUI <input type="radio"/> NON
Mouvement de Terrain	25/12/1999	29/12/1999	29/12/1999	30/12/1999	<input type="radio"/> OUI <input type="radio"/> NON
Sécheresse	01/04/2022	30/09/2022	03/04/2023	03/05/2023	<input type="radio"/> OUI <input type="radio"/> NON
Sécheresse	01/04/2020	30/09/2020	20/04/2021	07/05/2021	<input type="radio"/> OUI <input type="radio"/> NON
Sécheresse	30/08/2009	30/09/2009	13/12/2010	13/01/2011	<input type="radio"/> OUI <input type="radio"/> NON
Sécheresse	01/06/2005	31/12/2005	31/03/2008	04/04/2008	<input type="radio"/> OUI <input type="radio"/> NON
Sécheresse	01/01/1996	31/12/1996	06/07/2001	18/07/2001	<input type="radio"/> OUI <input type="radio"/> NON
Sécheresse	01/01/1993	30/09/1995	17/07/1996	04/09/1996	<input type="radio"/> OUI <input type="radio"/> NON
Sécheresse	01/01/1990	31/12/1990	01/04/1992	03/04/1992	<input type="radio"/> OUI <input type="radio"/> NON

Etabli le :

09/05/2025

Nom et visa du vendeur

Visa de l'acquéreur

Cachet / Signature en cas de prestataire ou mandataire

Pour en savoir plus, chacun peut consulter en préfecture ou en mairie, le dossier départemental sur les risques majeurs, le document d'information communal sur les risques majeurs et, sur internet, le site portail dédié à la prévention des risques majeurs : www.georisques.gouv.fr



QUE FAIRE EN CAS DE...

Le séisme est le risque naturel majeur potentiellement le plus meurtrier, tant par ses effets directs (chutes d'objets et effondrement de bâtiments) qu'indirects (mouvements de terrain, tsunami, etc.).

SÉISME ?

Avant les secousses, préparez-vous

- **REPÉREZ les endroits où vous protéger :** loin des fenêtres, sous un meuble solide
- **FIXEZ les appareils et meubles lourds** pour éviter qu'ils ne soient projetés ou renversés
- **PRÉPAREZ VOTRE KIT D'URGENCE 72H** avec les objets et articles essentiels
- **FAITES RÉALISER UN DIAGNOSTIC de vulnérabilité** de votre bâtiment



Pendant les secousses

- **ABRITEZ-VOUS PRÈS D'UN MUR,** d'une structure porteuse ou sous des meubles solides
- **ELOIGNEZ-VOUS DES FENÊTRES** pour éviter les bris de verre
- Si vous êtes en rez-de-chaussée ou à proximité d'une sortie, **ÉLOIGNEZ-VOUS DU BÂTIMENT**
- **NE RESTEZ PAS PRÈS DES LIGNES ÉLECTRIQUES** ou d'ouvrages qui pourraient s'effondrer (ponts, corniches, ...)
- **EN VOITURE, NE SORTEZ PAS** et arrêtez-vous à distance des bâtiments
- **RESTEZ ATTENTIF :** après une première secousse, il peut y avoir des répliques

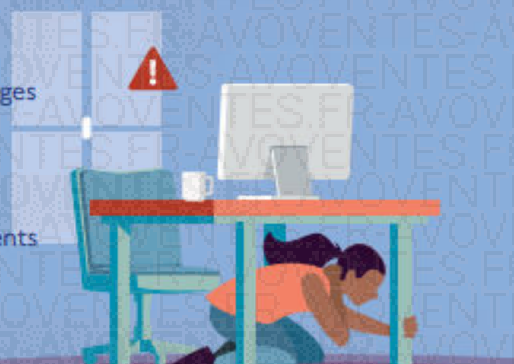

Après les secousses



SORTEZ DU BÂTIMENT, évacuez par les escaliers et éloignez-vous de ce qui pourrait s'effondrer



ELOIGNEZ-VOUS DES CÔTES et rejoignez les hauteurs : un séisme peut provoquer un tsunami



ÉVITEZ DE TÉLÉPHONER afin de laisser les réseaux disponibles pour les secours



RESTEZ À L'ÉCOUTE des consignes des autorités