

# Etat des nuisances sonores aériennes

Les zones de bruit des plans d'exposition au bruit constituent des servitudes d'urbanisme (art. L. 112-3 du code de l'urbanisme) et doivent à ce titre être notifiées à l'occasion de toute cession, location ou construction immobilière.

Cet état, à remplir par le vendeur ou le bailleur, est destiné à être intégré au dossier de diagnostic technique - DDT (annexé, selon le cas, à la promesse de vente ou, à défaut de promesse, à l'acte authentique de vente et au contrat de location ou annexé à ces actes si la vente porte sur un immeuble non bâti) et à être annexé à l'acte authentique de vente et, le cas échéant, au contrat préliminaire en cas de vente en l'état futur d'achèvement.

Cet état est établi sur la base des informations mises à disposition par arrêté préfectoral

n°	du	mis à jour le		
<b>Adresse de l'immeuble</b>	<b>code postal ou Insee</b>	<b>commune</b>		
9, rue Gesnoux – 15-17, rue Fernand Pelloutier	92110	CLICHY		
Cadastre section M N°10				

## Situation de l'immeuble au regard d'un ou plusieurs plans d'exposition au bruit (PEB)

■ L'immeuble est situé dans le périmètre d'un PEB <sup>1</sup> oui      non X

révisé	approuvé	date		
--------	----------	------	--	--

<sup>1</sup> Si oui, nom de l'aérodrome :

> L'immeuble est concerné par des prescriptions de travaux d'insonorisation <sup>2</sup> oui      non

<sup>2</sup> Si oui, les travaux prescrits ont été réalisés oui      non

■ L'immeuble est situé dans le périmètre d'un autre PEB <sup>1</sup> oui      non X

révisé	approuvé			date		
--------	----------	--	--	------	--	--

<sup>1</sup> Si oui, nom de l'aérodrome :

## Situation de l'immeuble au regard du zonage d'un plan d'exposition au bruit

> L'immeuble se situe dans une zone de bruit d'un plan d'exposition au bruit définie comme :

<b>zone A<sup>1</sup></b>	<b>zone B<sup>2</sup></b>	<b>zone C<sup>3</sup></b>	<b>zone D<sup>4</sup></b>
forte	forte	modérée	

<sup>1</sup> (intérieur de la courbe d'indice Lden 70)

<sup>2</sup> (entre la courbe d'indice Lden 70 et une courbe choisie entre Lden 65 celle et 62)

<sup>3</sup> (entre la limite extérieure de la zone B et la courbe d'indice Lden choisi entre 57 et 55)

<sup>4</sup> (entre la limite extérieure de la zone C et la courbe d'indice Lden 50). Cette zone n'est obligatoire que pour les aérodromes mentionnés au I de l'article 1609 quater viciés A du code général des impôts. (et sous réserve des dispositions de l'article L.112-9 du code de l'urbanisme pour les aérodromes dont le nombre de créneaux horaires attribuables fait l'objet d'une limitation réglementaire sur l'ensemble des plages horaires d'ouverture).

Nota bene : Lorsque le bien se situe sur 2 zones, il convient de retenir la zone de bruit la plus importante.



**Documents de référence permettant la localisation de l'immeuble au regard des nuisances présent en compte**

Le plan d'exposition au bruit est consultable sur le site Internet du Géoportail de l'institut national de l'information géographique et forestière (I.G.N) à l'adresse suivante : <https://www.geoportail.gouv.fr/>

---

---

---

---

---

vendeur / bailleur

date / lieu

acquéreur / locataire

Le 12 Octobre 2024 à Saint-Cloud

information sur les nuisances sonores aériennes  
pour en savoir plus consultez le site Internet du ministère de la transition écologique et solidaire  
<https://www.ecologique-solidaire.gouv.fr/>



# Plan d'Exposition au Bruit

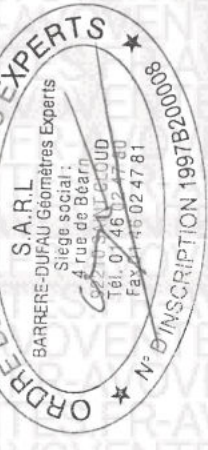
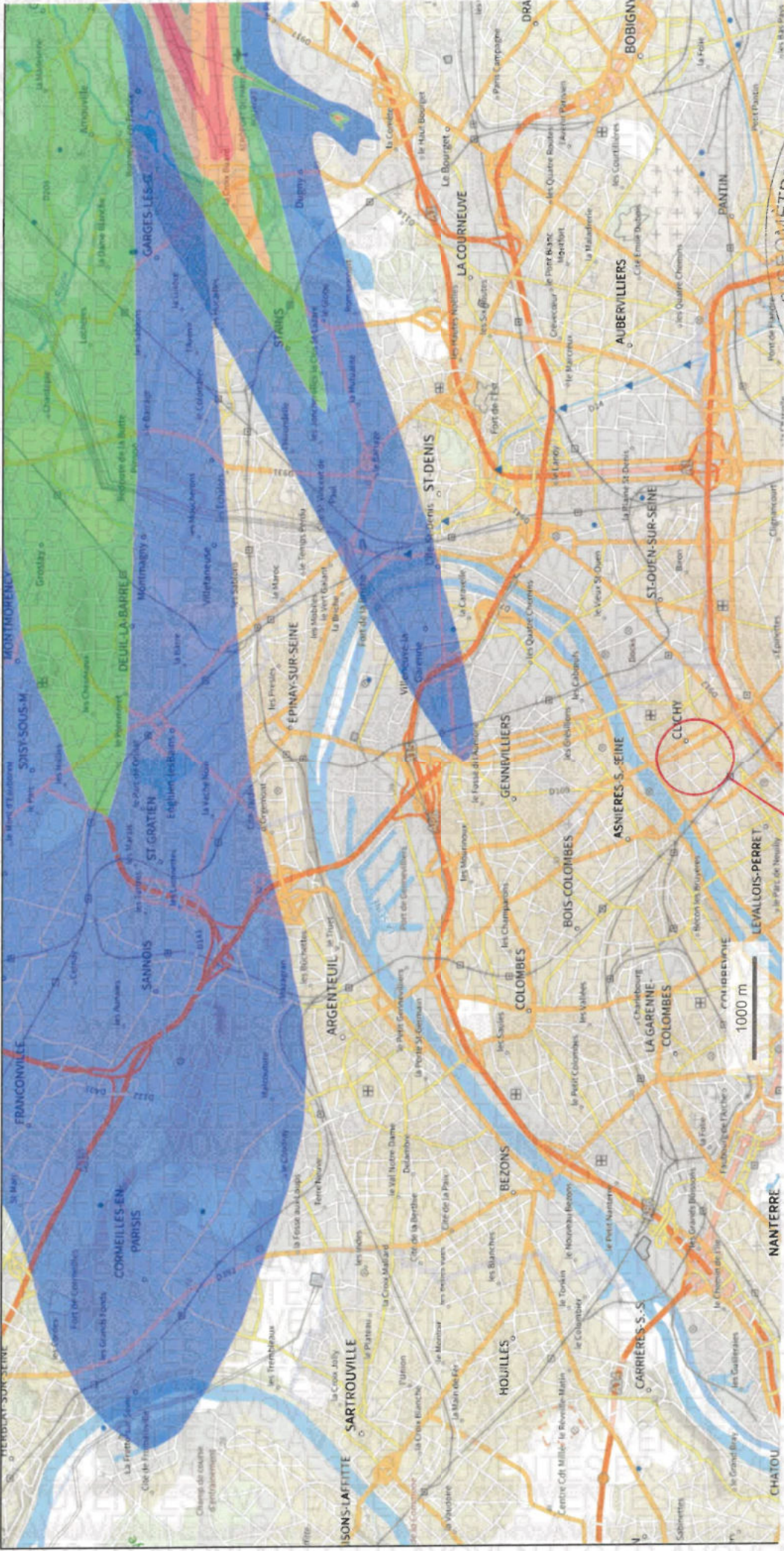





9, rue Gesnouin – 15 à 17, rue Feinand Pelloutier 92110 Clichy

© IGN 2023 - [www.geoportail.gouv.fr/mentions-legales](http://www.geoportail.gouv.fr/mentions-legales)

Longitude : 2° 20' 07" E  
Latitude : 48° 56' 29" N

## LÉGENDE

Plan d'exposition au bruit (PEB)

-  **Zone A : zone de bruit fort**  
où  $L_{den} > 70$  ou  $IP > 96$
-  **Zone B : zone de bruit bruit fort**  
où  $L_{den} < 70$   
et dont la limite extérieure  
est comprise entre  $L_{den}$  65 et 62  
ou zone dont la valeur  $IP$   
est comprise entre 96 et 89
-  **Zone C : zone de bruit modéré**  
comprise entre la limite  
extérieure de la zone B  
ou  $IP = 89$  et une limite  
comprise entre  $L_{den}$  57 et 55  
ou  $IP$  entre 84 et 72
-  **Zone D : zone de bruit**  
comprise entre la limite  
extérieure de la zone C  
et la limite correspondant à  
 $L_{den}$  50

Ref. Code de l'urbanisme  
- Article R112-3