

Etat des risques

Cet état, à remplir par le vendeur ou le bailleur, est destiné à être joint en annexe d'un contrat de vente ou de location d'un bien immobilier et à être remis, dès la première visite, au potentiel acquéreur par le vendeur ou au potentiel locataire par le bailleur. Il doit dater de moins de 6 mois et être actualisé, si nécessaire, lors de l'établissement de la promesse de vente, du contrat préliminaire, de l'acte authentique ou du contrat de bail.

Adresse de l'immeuble ou numéro de la ou des parcelles concernées	Code postal ou code Insee	Nom de la commune
92, avenue Henri Ginoux - Cadastre Section H n°111	92120	MONTRouGE
Situation de l'immeuble au regard d'un ou plusieurs plans de prévention des risques naturels (PPRN)		
■ L'immeuble est situé dans le périmètre d'un PPR NATURELS* oui <input checked="" type="checkbox"/> non <input type="checkbox"/>		
prescrit ⁽¹⁾ <input type="checkbox"/> ou anticipé ⁽²⁾ <input type="checkbox"/> ou approuvé ⁽³⁾ <input checked="" type="checkbox"/> ou approuvé et en cours de révision ⁽⁴⁾ <input type="checkbox"/> date 19/12/1985		
Si oui, les risques naturels pris en considération sont liés à : préciser (inondations, mouvement de terrain, ...) <input type="text" value="Carrières"/>		
> L'immeuble est concerné par des prescriptions de travaux dans le règlement du PPRN oui <input type="checkbox"/> non <input checked="" type="checkbox"/>		
Si oui, les travaux prescrits ont été réalisés oui <input type="checkbox"/> non <input type="checkbox"/>		
■ L'immeuble est situé dans le périmètre d'un autre PPR NATURELS** oui <input type="checkbox"/> non <input checked="" type="checkbox"/>		
prescrit ⁽¹⁾ <input type="checkbox"/> ou anticipé ⁽²⁾ <input type="checkbox"/> ou approuvé ⁽³⁾ <input type="checkbox"/> ou approuvé et en cours de révision ⁽⁴⁾ <input type="checkbox"/> date <input type="text"/>		
Si oui, les risques naturels pris en considération sont liés à : préciser (inondations, mouvement de terrain, ...) <input type="text"/>		
> L'immeuble est concerné par des prescriptions de travaux dans le règlement du PPRN oui <input type="checkbox"/> non <input type="checkbox"/>		
Si oui, les travaux prescrits ont été réalisés oui <input type="checkbox"/> non <input type="checkbox"/>		
Situation de l'immeuble au regard d'un plan de prévention des risques miniers (PPRM)		
■ L'immeuble est situé dans le périmètre d'un PPR MINIERs* oui <input type="checkbox"/> non <input checked="" type="checkbox"/>		
prescrit ⁽¹⁾ <input type="checkbox"/> ou anticipé ⁽²⁾ <input type="checkbox"/> ou approuvé ⁽³⁾ <input type="checkbox"/> ou approuvé et en cours de révision ⁽⁴⁾ <input type="checkbox"/> date <input type="text"/>		
Si oui, les risques naturels pris en considération sont liés à : préciser (inondations, mouvement de terrain, ...) <input type="text"/>		
> L'immeuble est concerné par des prescriptions de travaux dans le règlement du PPRM oui <input type="checkbox"/> non <input type="checkbox"/>		
Si oui, les travaux prescrits ont été réalisés oui <input type="checkbox"/> non <input type="checkbox"/>		
Situation de l'immeuble au regard d'un plan de prévention des risques technologiques (PPRT)		
■ L'immeuble est situé dans le périmètre d'un PPR TECHNOLOGIQUES* oui <input type="checkbox"/> non <input checked="" type="checkbox"/>		
prescrit ⁽¹⁾ <input type="checkbox"/> ou approuvé ⁽³⁾ <input type="checkbox"/> ou approuvé et en cours de révision ⁽⁴⁾ <input type="checkbox"/> date <input type="text"/>		
Si oui, les risques technologiques pris en considération dans le règlement du PPRT ou, à défaut, dans l'arrêté de prescription, sont liés à : effet toxique <input type="checkbox"/> ou effet thermique <input type="checkbox"/> ou effet de surpression <input type="checkbox"/>		
> L'immeuble est situé en secteur d'expropriation ou de délaissement oui <input type="checkbox"/> non <input type="checkbox"/>		
> L'immeuble est situé en zone de prescription : oui <input type="checkbox"/> non <input type="checkbox"/>		
- si la transaction concerne un logement, l'ensemble des travaux prescrits ont été réalisés oui <input type="checkbox"/> non <input type="checkbox"/>		
- si la transaction ne concerne pas un logement, l'information sur le type de risques auxquels l'immeuble est exposé ainsi que leur gravité, probabilité et cinétique, est jointe à l'acte de vente ou au contrat de location ⁽⁵⁾ oui <input type="checkbox"/> non <input type="checkbox"/>		

* Vérifiez sur www.erial.georisques.gouv.fr l'état actualisé de votre plan de prévention des risques (PPRN/PPRM/PPRT)

** à compléter si le bien est concerné par plusieurs PPRN

(1) Prescrit = plan de prévention des risques (PPR) en cours d'élaboration à la suite d'un arrêté de prescription.

(2) Anticipé = plan de prévention des risques (PPR) visant les nouveaux immeubles et bien immobiliers et rendu immédiatement applicable.

(3) Approuvé = plan de prévention des risques (PPR) adopté et annexé au document d'urbanisme.

(4) Approuvé et en cours de révision = plan de prévention des risques (PPR) adopté mais actuellement en cours de modification ou de révision par l'autorité de prescription.

(5) Information non obligatoire au titre de l'information acquéreur locataire mais fortement recommandée.



Situation de l'immeuble au regard du zonage sismique réglementaire

■ L'immeuble se situe dans une zone de sismicité classée en

zone 1 très faible zone 2 faible zone 3 modérée zone 4 moyenne zone 5 forte

Situation de l'immeuble au regard du zonage réglementaire à potentiel radon

■ L'immeuble se situe dans une commune à potentiel radon classée en niveau 3 oui non

Information relative à la pollution des sols

■ Le terrain est situé en secteur d'information sur les sols (SIS) oui non

Information relative aux sinistres indemnisés par l'assurance à la suite d'une catastrophe N/M/T*

* catastrophe naturelle, minière ou technologique

■ L'immeuble a-t-il donné lieu au versement d'une indemnité à la suite d'une catastrophe N/M/T*? oui non

Situation de l'immeuble au regard du recul du trait de côte (RTC)

■ L'immeuble est-il situé sur une commune exposée au recul du trait de côte et listée par décret n° 2022-750 du 29 avril 2022 oui non

■ L'immeuble est situé dans une zone exposée au recul du trait de côte identifiée par un document d'urbanisme. Ces documents sont notamment accessibles à l'adresse : www.geoportail-urbanisme.gouv.fr
 Si oui, l'horizon temporel d'exposition au recul du trait de côte est :

> d'ici à trente ans > compris entre trente et cent ans

> L'immeuble est-il concerné par des prescriptions applicables à cette zone ? oui non

> L'immeuble est-il concerné par une obligation de démolition et de remise en état à réaliser ? oui non

Documents à fournir obligatoirement :

- ◆ Si le bien est concerné par un ou plusieurs plans de prévention des risques :
 - un extrait de document graphique situant le bien par rapport au zonage réglementaire ;
 - un extrait du règlement concernant le bien.
- ◆ Si le bien est situé dans une commune classée en zone de sismicité de niveau 2,3,4 ou 5 :
 - la fiche d'information sur le risque sismique disponible sur le site www.georisques.gouv.fr
- ◆ Si le bien est situé dans une commune classée en zone à potentiel radon de niveau 3 :
 - la fiche d'information sur le radon disponible sur le site www.georisques.gouv.fr
- ◆ Si le bien est situé par un document d'urbanisme dans une zone exposée au recul du trait de côte :
 - un extrait des prescriptions applicables à cette zone.

La liste des arrêtés portant reconnaissance de l'état de catastrophe naturelle pris dans la commune qui ont affecté le bien concerné et qui ont donné lieu au versement d'une indemnité

Vendeur / Bailleur		Date / Lieu	Acquéreur / Locataire	
Nom	Lieu	Rueil-Malmaison	Nom	
Signature	Date	23/02/2026	Signature	

Information sur les risques naturels, miniers ou technologiques, la sismicité, le potentiel radon, le retrait du trait de côte et les pollutions de sols, pour en savoir plus... consultez les sites Internet :

www.georisques.gouv.fr et www.geoportail-urbanisme.gouv.fr





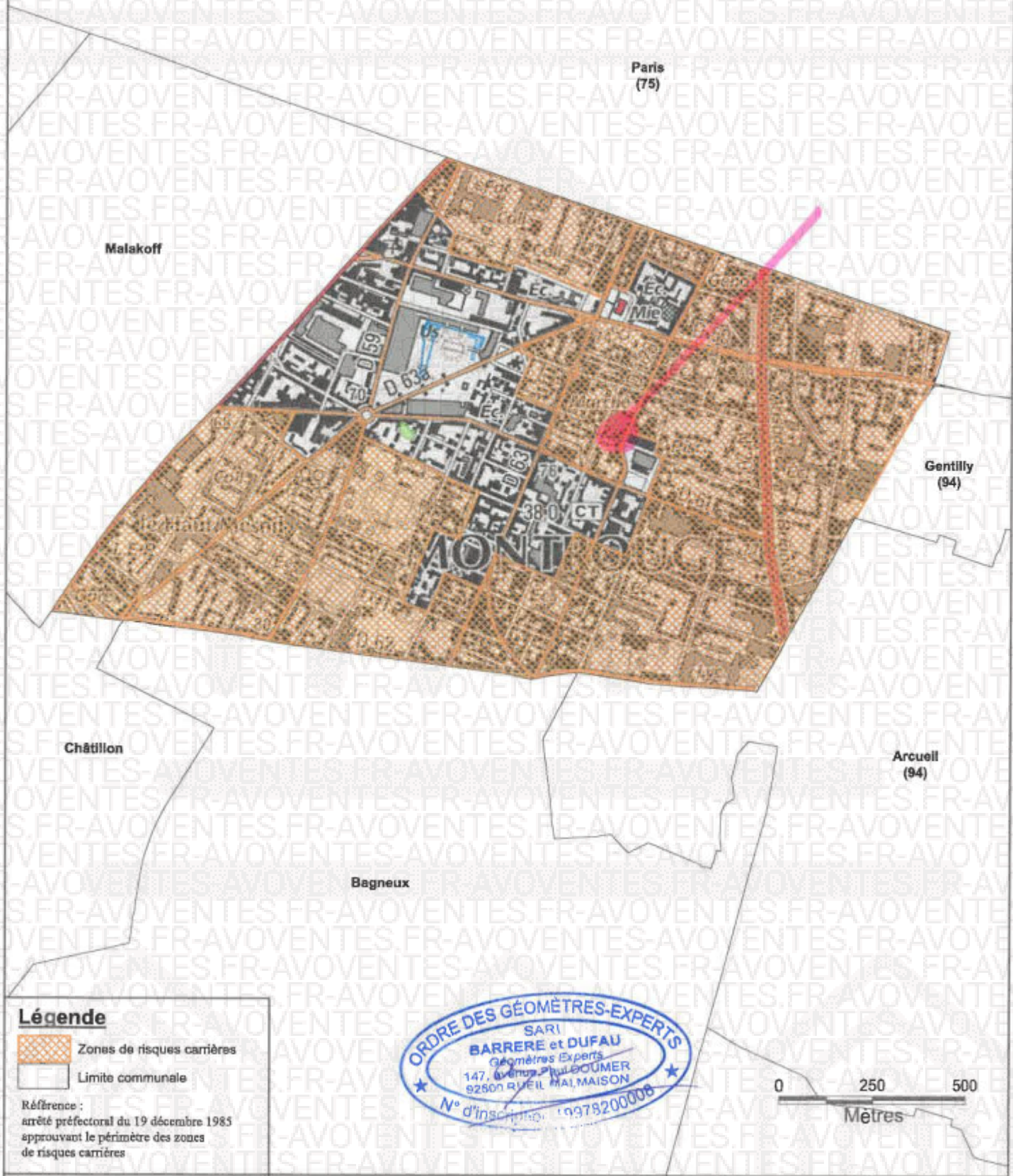

Direction régionale
et interdépartementale
de l'équipement
et de l'aménagement
Ile-de-France
des carrières et des roches

Périmètre des zones de risques carrières ayant valeur de Plan de Prévention du Risque



Légende

-  Zones de risques carrières
-  Limite communale

Référence :
arrêté préfectoral du 19 décembre 1985
approuvant le périmètre des zones
de risques carrières

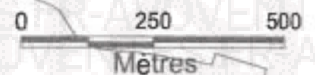

Fond de plan : BD TOPO - © IGN 2010
Scan 25 - © IGN 2010

MONTROUGE

Echelle : 1 / 10 000



Préfecture de département

Code postal
92120

Commune de
MONTROUGE

Code INSEE
92049

Fiche communale d'information risques et pollutions

aléas naturels, miniers ou technologiques, sismicité, potentiel radon et sols pollués

Annexe à l'arrêté préfectoral
n° **DCPPAT 2020-96**

du **28 JUIL 2020**

mis à jour le | |

Situation de la commune au regard d'un ou plusieurs plans de prévention des risques naturels (PPRN)

- La commune est concernée par le périmètre d'un PPR N
prescrit anticipé approuvé ¹ oui non
date 19 | 12 | 1985

¹ Si oui, les risques naturels pris en considération sont liés à :

inondations

autres Carrières

> Le règlement du PPRN comprend des prescriptions de travaux

oui non

- La commune est concernée par le périmètre d'un autre PPR N

prescrit anticipé

approuvé ¹ oui non

date | |

¹ Si oui, les risques naturels pris en considération sont liés à :

inondations

autres

> Le règlement du PPRN comprend des prescriptions de travaux

oui non

Situation de la commune au regard d'un plan de prévention des risques miniers (PPR M)

- > La commune est concernée par le périmètre d'un PPR M
prescrit anticipé approuvé ² oui non
date | |

² Si oui, les risques naturels pris en considération sont liés à :

mouvement de terrain

autres

> Le règlement du PPR M comprend des prescriptions de travaux

oui non

Situation de la commune au regard d'un plan de prévention des risques technologiques (PPR T)

- > La commune est concernée par un périmètre d'étude d'un PPR T prescrit ³ oui non

³ Si oui, les risques technologiques pris en considération dans l'arrêté de prescription sont liés à :

effet toxique

effet thermique

effet de surpression

> La commune est concernée par le périmètre d'exposition d'un PPR T approuvé

oui non

> Le zonage comprend un ou plusieurs secteurs d'expropriation ou de délaissement

oui non

> Le zonage comprend une ou plusieurs zones de prescription de travaux pour les logements

⁴ oui non

⁴ Si la transaction ne concerne pas un logement, l'information sur le type de risques auxquels l'immeuble est exposé ainsi que leur gravité, probabilité et cinétique, est jointe à l'acte de vente ou au contrat de location.

Code postal
92120

Commune de
MONTRouGE

Code INSEE
92049

page 2/2

Situation de la commune au regard du zonage sismique réglementaire

> La commune se situe en zone de sismicité classée

zone 1
très faible

zone 2
faible

zone 3
modérée

zone 4
moyenne

zone 5
forte

Situation de la commune au regard du zonage réglementaire à potentiel radon

> La commune est classée à potentiel radon de niveau 3

oui

non

Information relative à la pollution de sols

> La commune comprend un ou plusieurs secteurs d'information sur les sols (SIS)

oui

non

Arrêtés portant ou ayant porté reconnaissance de l'état de catastrophe naturelle ou technologique

> La commune est concernée depuis 1982 par un ou plusieurs arrêtés
de reconnaissance de l'état de catastrophe naturelle
de reconnaissance de l'état de catastrophe technologique

nombre 3

nombre 0

Pièces jointes *

Documents de référence permettant la définition des travaux prescrits

Extraits de documents ou de dossiers permettant la définition des travaux prescrits au regard des risques encourus en application du Code de l'environnement : articles R.125-23, 24, 26 et R.563-4

Cartographies relatives au zonage réglementaire

Extraits cartographiques permettant la localisation des immeubles au regard des risques encourus en application du Code de l'environnement : articles R.125-23, 24, 26 et R.563-4

Périmètre des zones de risques carrières ayant valeur de PPR

date 28 JUL. 2020

le préfet de département

* Les pièces jointes sont consultables sur le site Internet de la préfecture de département
www.departement.gouv.fr

Version 1.0 - 2018

Articles R.125-23, R.125-24, R.125-26, R.563-4

septembre 2018

la secrétaire général chargé
de l'Administration de l'Etat
de la

© AVOVENTES.FR

DIRECTION DEPARTEMENTALE
DE L'EQUIPEMENT

A R R E T E

APPROUVANT LA DELIMITATION DU PERIMETRE DES ZONES DE RISQUES
LIES AUX ANCIENNES CARRIERES DANS LA COMMUNE
DE MONTROUGE

Le Préfet, Commissaire de la République
du département des HAUTS-DE-SEINE
Chevalier de la Légion d'Honneur ;

- VU le Code de l'Urbanisme et notamment l'article R 111-3 ;
- VU le Code de l'Expropriation ;
- VU l'arrêté préfectoral en date du 31 juillet 1984 prescrivant l'enquête publique pour la délimitation du périmètre des zones de risques liés aux anciennes carrières souterraines dans vingt communes du département des HAUTS-de-SEINE ;
- VU les résultats de l'enquête publique, ensemble le rapport et les conclusions de la commission d'enquête ;
- VU la délibération du conseil municipal en date du 13 novembre 1985 ;
- VU le rapport de l'Inspecteur Général des Carrières en date du 25 juillet 1985 ;

CONSIDERANT le danger présenté par l'existence d'anciennes carrières souterraines abandonnées sans consolidation, et la nécessité de faire procéder à leur confortement, notamment sous les constructions ;

Sur proposition du Secrétaire Général de la Préfecture,

ARRETE

ARTICLE 1 :

Le périmètre délimitant les zones de risques liés aux anciennes carrières souterraines abandonnées dans la commune de MONTROUGE est approuvé conformément au plan annexé au présent arrêté.

A l'intérieur de ce périmètre, tout projet d'occupation ou d'utilisation du sol fait l'objet d'un avis de l'Inspection Générale des Carrières. L'autorisation peut, si elle est accordée, être subordonnée à des conditions spéciales par l'autorité compétente pour statuer.

ARTICLE 2 : Le plan peut être consulté :

- à la mairie de MONTROUGE
- dans les locaux de la Direction Départementale de l'Equipement des HAUTS-de-SEINE
- dans les locaux de la Sous-Préfecture d'ANTONY.

ARTICLE 3 : Le présent arrêté sera inséré au Recueil des Actes Administratifs de l'Etat et mentionné dans quatre journaux publiés dans le département : "Toutes les Nouvelles des Hauts-de-Seine et de l'Ile-de-France", "Le Courrier des Hauts-de-Seine", "Le Parisien Libéré" et "Le Quotidien de Paris".

Il sera affiché à la mairie, publié par tous autres procédés en usage dans la commune, et annexé au plan d'occupation des sols par arrêté municipal dans un délai d'un mois.

ARTICLE 4 : Des copies du présent arrêté seront adressées :

- au maire de MONTROUGE
- au Sous-Préfet, Commissaire Adjoint de la République de l'Arrondissement d'ANTONY
- au Directeur Départemental de l'Equipement
- au Ministre de l'Urbanisme, du Logement et des Transports - Direction de l'Architecture et de l'Urbanisme
- au Préfet, Commissaire de la République de la Région d'Ile-de-France
- à l'Inspecteur Général des Carrières de Paris, des Hauts-de-Seine, de la Seine St-Denis et du Val de Marne.

ARTICLE 5 : Le Secrétaire Général de la Préfecture, le Maire de la commune de MONTROUGE, l'Inspecteur Général des Carrières et le Directeur Départemental de l'Equipement, sont chargés, chacun en ce qui le concerne, de l'exécution du présent arrêté.

Fait à NANTERRE, le 19 Dec 1985

¶ Le Préfet, Commissaire de la République,



Le Secrétaire Général de la Préfecture des Hauts-de-Seine

PREFET DES HAUTS-DE-SEINE

Arrêté préfectoral DCPAT n° 2020-96 du 28 JUIL. 2020 relatif à l'information des acquéreurs et locataires de biens immobiliers sur les risques naturels, miniers et technologiques majeurs sur la commune de Montrouge.

**LE SECRETAIRE GENERAL CHARGE DE L'ADMINISTRATION
DE L'ETAT DANS LE DEPARTEMENT
CHEVALIER DE L'ORDRE NATIONAL DU MERITE**

Vu le code général des collectivités territoriales ;

Vu le code de l'environnement, notamment les articles L. 125-5, L. 125-6, L. 125-7 et R. 125-23 à R. 125-27 ;

Vu le décret du 23 août 2016, portant nomination de [nom] en qualité de préfet des Hauts-de-Seine (hors classe) ;

Vu le décret du 22 août 2017 portant nomination de [nom] sous-préfet, en qualité de secrétaire général de la préfecture des hauts-de-Seine ;

Vu le décret n° 2018-434 du 4 juin 2018 qui a modifié l'application de l'information acquéreur/locataire sur les secteurs d'information sur les sols (SIS) ;

Vu le décret du 21 avril 2020 portant admission à la retraite de [nom] préfet des Hauts-de-Seine, à compter du 6 juillet 2020 ;

Vu l'arrêté ministériel du 19 mars 2013 modifiant l'arrêté du 13 octobre 2005 portant définition du modèle d'imprimé pour l'établissement de l'état des risques naturels et technologiques ;

Vu l'arrêté ministériel du 18 décembre 2017 modifiant l'arrêté du 19 mars 2013 portant définition du modèle d'imprimé pour l'établissement de l'état des risques naturels et technologiques ;

Vu l'arrêté préfectoral DDE/GEP n° 2006/074 du 7 février 2006 relatif à l'information des acquéreurs et des locataires de biens immobiliers sur les risques naturels, miniers et technologiques sur la commune de Montrouge, modifié par l'arrêté préfectoral DRIEA IDF 2011-2-098 du 15 septembre 2011,

Vu l'arrêté préfectoral 2017-94 du 26 avril 2017 relatif à l'information des acquéreurs et des locataires de biens immobiliers sur les risques naturels, miniers et technologiques majeurs des Hauts-de-Seine ;

Vu l'arrêté préfectoral du 26 mars 2019 relatif à la mise en place des SIS sur la commune de Montrouge,

Considérant qu'en cas de vacance du poste de préfet, l'intérim est assuré par le secrétaire général de la préfecture, conformément à l'article 45 du décret n° 2004-374 du 29 avril 2004 modifié ;

Considérant l'obligation d'information prévue au I et II de l'article L. 125-5 du code de l'environnement ;

Considérant l'obligation d'intégrer les SIS dans l'arrêté préfectoral relatif à l'information acquéreur/locataire, prévue à l'article R. 125-24-1. 3° du code de l'environnement ;

Sur proposition du secrétaire général chargé de l'administration de l'État dans le département,

ARRÊTE

Article 1 : La commune de Montrouge est exposée aux risques naturels de mouvements de terrain liés à la présence d'anciennes carrières souterraines et comprend un ou plusieurs secteurs d'information sur les sols (SIS).

Article 2 : Les éléments nécessaires à l'établissement de l'état des risques naturels, miniers et technologiques pour l'information des acquéreurs et des locataires de biens immobiliers, prévu aux articles L. 125-5 et L. 125-6 du code de l'environnement, sont consignés dans le dossier communal d'Information Acquéreurs-Locataires annexé au présent arrêté.

Ce dossier communal d'Information Acquéreurs-Locataires est constitué des pièces suivantes :

- d'une fiche de synthèse listant les risques naturels prévisibles et technologiques recensés sur le territoire de la commune et les documents de référence attachés,
- de la cartographie des zones réglementées en l'occurrence, la carte du périmètre des zones de risques carrières ayant valeur de Plan de Prévention du Risque.

La liste des SIS présents sur la commune de Montrouge est disponible sur le site www.georisques.gouv.fr.

Ce dossier et les documents de référence attachés sont librement consultables en mairie de Montrouge et en préfecture des Hauts-de-Seine.

Le dossier d'information est accessible sur le site internet de la direction régionale et interdépartementale de l'énergie et de l'environnement (DRIEE) à l'adresse suivante :

http://www.driee.ile-de-france.developpement-durable.gouv.fr/departement-des-hauts-de-seine-92_r1498.html.

Article 3 : L'obligation d'information sur les sinistres prévue au IV de l'article L. 125-5 du code de l'environnement s'applique pour les communes présentant un arrêté portant reconnaissance de l'état de catastrophe naturelle ou technologique. Ceux-ci sont consultables en préfecture des Hauts-de-Seine et en mairie de Montrouge.

La liste de ces arrêtés est disponible sur le site www.georisques.gouv.fr.

Article 4 : Le présent arrêté et le dossier communal d'information sont notifiés au maire de la commune de Montrouge.

Une copie du présent arrêté et le dossier communal d'information sont adressés à la chambre départementale des notaires.

Le présent arrêté sera affiché en mairie de Montrouge et publié au recueil des actes administratifs de l'État dans le département.

Article 5 : Les arrêtés préfectoraux DDE/GEP n° 2006/074 du 7 février 2006 et DRIEA IDF 2011-2-098 du 15 septembre 2011 sont abrogés.

Article 6 : Le présent arrêté peut faire l'objet d'un recours gracieux ou d'un recours devant le tribunal administratif dans un délai de deux mois à compter de sa notification ou de l'affichage du présent arrêté.

Article 7 : Monsieur le secrétaire général chargé de l'administration de l'État dans le département, Monsieur le directeur régional et interdépartemental de l'énergie et de l'environnement d'Île-de-France et Monsieur le maire de la commune de Montrouge sont chargés, chacun en ce qui le concerne, de l'application du présent arrêté.

Le secrétaire général
chargé de l'administration de l'État
dans le département,

© AVOVENTES.FR



QUE FAIRE
EN CAS DE...

Le séisme est le risque naturel majeur potentiellement le plus meurtrier, tant par ses effets directs (chutes d'objets et effondrement de bâtiments) qu'indirects (mouvements de terrain, tsunamis, etc.).

SÉISME ?

Avant les secousses, préparez-vous

- **REPÉREZ les endroits où vous protéger :** loin des fenêtres, sous un meuble solide
- **FIXEZ les appareils et meubles lourds** pour éviter qu'ils ne soient projetés ou renversés
- **PRÉPAREZ VOTRE KIT D'URGENCE 72H** avec les objets et articles essentiels
- **FAITES RÉALISER UN DIAGNOSTIC de vulnérabilité** de votre bâtiment



Pendant les secousses

- **ABRITEZ-VOUS PRÈS D'UN MUR**, d'une structure porteuse ou sous des meubles solides
- **ELOIGNEZ-VOUS DES FENÊTRES** pour éviter les bris de verre
- Si vous êtes en rez-de-chaussée ou à proximité d'une sortie, **ÉLOIGNEZ-VOUS DU BÂTIMENT**
- **NE RESTEZ PAS PRÈS DES LIGNES ÉLECTRIQUES** ou d'ouvrages qui pourraient s'effondrer (ponts, corniches, ...)
- **EN VOITURE, NE SORTEZ PAS** et arrêtez-vous à distance des bâtiments
- **RESTEZ ATTENTIF** : après une première secousse, il peut y avoir des répliques



Après les secousses



ORTEZ-VOUS DU BÂTIMENT, vacuez par les escaliers : éloignez-vous de ce qui pourrait s'effondrer



ELOIGNEZ-VOUS DES CÔTES et rejoignez les hauteurs : un séisme peut provoquer un tsunami



ÉVITEZ DE TÉLÉPHONER afin de laisser les réseaux disponibles pour les secours



RESTEZ À L'ÉCOUTE des consignes des autorités

POUR EN SAVOIR PLUS : georisques.gouv.fr

Identifiant	Nom établissement	Etat	Activité principale
SSP3885200	Garage-mécanique	En arrêt	
SSP3885118	Tôlerie	En arrêt	
SSP3885109	Atelier de tôlerie	En arrêt	
SSP3885093	Atelier de vernissage du bois	Indéterminé	
SSP3884683	Atelier de tôlerie	Indéterminé	
SSP3884681		Indéterminé	
SSP3884648	Garage	En arrêt	
SSP3884645	Blanchisserie	Indéterminé	
SSP3884639	Atelier de traitement de surface	En arrêt	
SSP3884561	Atelier de traitement de surface	En arrêt	
SSP3884559	Atelier de Traitement de Surface	En arrêt	
SSP3884380	Atelier de traitement de surface, ex	En arrêt	
SSP3884234	Application mécanique et optique	Indéterminé	
SSP3884198	Garage	Indéterminé	
SSP3884142	Appareils d'essai pour sols et	Indéterminé	
SSP3884130	Tôlerie, pulvérisation de vernis à froid	Indéterminé	
SSP3884106	Fabrication de meules vitrifiées	Indéterminé	

Identifiant	Nom établissement	Etat	Activité principale
SSP3886859	Spécialistes Arts Graphiques -	Indéterminé	
SSP3886823		Indéterminé	
SSP3886767		Indéterminé	
SSP3886748	Station-service	Indéterminé	
SSP3886704	Serrurerie	Indéterminé	
SSP3886621		Indéterminé	
SSP3886594	Laverie de linge	En arrêt	
SSP3886590	Atelier de travail du caoutchouc	En arrêt	
SSP3886578	Garage	En arrêt	
SSP3886556	Garage	En arrêt	
SSP3886544	Station-service Shell, anc. Garage, anc.	Indéterminé	
SSP3886518	Garage	En arrêt	
SSP3886436	Atelier	En arrêt	
SSP3886422		En arrêt	
SSP3886405		En arrêt	
SSP3886403	Atelier	En arrêt	
SSP3886387	Garage	Indéterminé	
SSP3886340		Indéterminé	
SSP3886224	Chaudronnerie - Tolerie	Indéterminé	
SSP3886212	Atelier	En arrêt	
SSP3886198	Garage automobile	En arrêt	
SSP3886142	Imprimerie	En arrêt	
SSP3886111		Indéterminé	
SSP3886110	Atelier de traitement de métaux et de	En arrêt	
SSP3886109		Indéterminé	
SSP3886103	Laboratoire	Indéterminé	
SSP3885961	Teinturerie	En arrêt	
SSP3885936	Fabrication de carton pour l'emballage	En arrêt	
SSP3885829	Garage automobile	En arrêt	
SSP3885798		En arrêt	
SSP3885782		En arrêt	
SSP3885754	Imprimerie, anc. Menuiserie	En arrêt	
SSP3885740		En arrêt	
SSP3885600	Serrurerie	En arrêt	
SSP3885582	Garage	Indéterminé	
SSP3885581	Garage-dépôt	En arrêt	
SSP3885537	Installations thermiques	En arrêt	
SSP3885518	Buanderie	En arrêt	
SSP3885504		En arrêt	
SSP3885502	Station Service - Garage - Carrosserie,	En arrêt	
SSP3885255	Imprimerie	Indéterminé	
SSP3885254	Dépôt d'ordures ménagères	Indéterminé	
SSP3885253		Indéterminé	
SSP3885251	Imprimerie	Indéterminé	
SSP3885250	Atelier d'imprimerie	Indéterminé	

Annexe 1 : Liste des anciens sites industriels ou activités de service recensés dans un rayon de 500m

100 anciens sites industriels ou activités de service à moins de 500m

Identifiant	Nom établissement	Etat	Activité principale
SSP3888805	Garage Jules Ferry	Indéterminé	
SSP3888767	Garage - Station Service	En arrêt	
SSP3888629	Garage - Station service	Indéterminé	
SSP3888599	Laverie	En arrêt	
SSP3888598	Laverie	En arrêt	
SSP3888507	Garage	En arrêt	
SSP3888276		En arrêt	
SSP3888275		En arrêt	
SSP3888255		Indéterminé	
SSP3888149	Laverie	En arrêt	
SSP3888147	Garage - vente de pièces détachées	En arrêt	
SSP3888117		En arrêt	
SSP3888116	Fabrique de cheville plastique	Indéterminé	
SSP3888115		Indéterminé	
SSP3888008	Garage - station service	En arrêt	
SSP3887999	Garage - carrosserie, peinture	Indéterminé	
SSP3887997	Garage - Station service	Indéterminé	
SSP3887957	Garage - station service	En arrêt	
SSP3887811		En arrêt	
SSP3887708		En arrêt	
SSP3887693		Indéterminé	
SSP3887358	Dépôt de matériel de T.P.	Indéterminé	
SSP3887283		En arrêt	
SSP3887214	Imprimerie	Indéterminé	
SSP3887213		Indéterminé	
SSP3887141	Savonnerie	Indéterminé	
SSP3887136	Garage	Indéterminé	
SSP3887102		En arrêt	
SSP3887085	Pressing	En arrêt	
SSP3887076		Indéterminé	
SSP3887071	Garage	Indéterminé	
SSP3887066	Tôlerie, découpage	En arrêt	
SSP3887061	Fabrication, transformation et/ou dépôt	En arrêt	
SSP3887006	Garage	Indéterminé	
SSP3887004		Indéterminé	
SSP3886979		Indéterminé	
SSP3886911	Parfumerie	En arrêt	
SSP3886910	Parfumerie	En arrêt	

Canalisations de transport de matières dangereuses près de chez moi

Risque à mon adresse **NON CONCERNÉ**

Risque sur la commune **CONCERNÉ**

Les canalisations sont fixes et protégées. En général, elles sont enterrées à au moins 80 cm de profondeur. Les canalisations sont utilisées pour le transport sur grandes distances du gaz naturel (gazoducs), des hydrocarbures liquides ou liquéfiés (oléoducs, pipelines), de certains produits chimiques (éthylène, propylène...) et de la saumure (saumoduc).

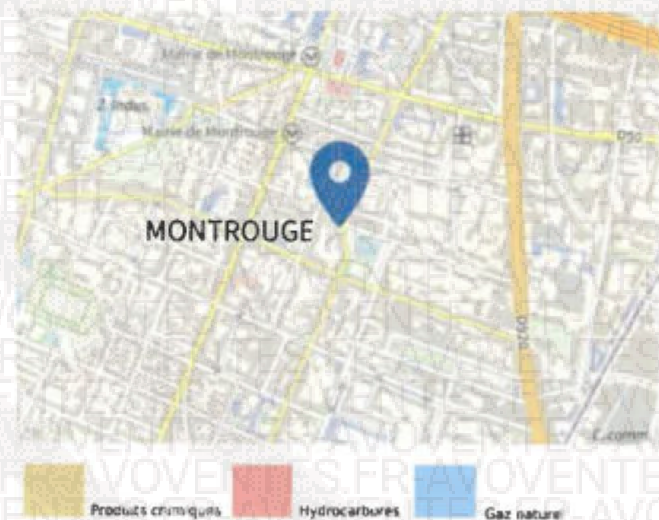

Risque radon près de chez moi

Risque à mon adresse **FAIBLE**

Risque sur la commune **FAIBLE**

Le radon est un gaz radioactif naturel. Il est présent dans le sol, l'air et l'eau. Il présente principalement un risque sanitaire pour l'homme lorsqu'il s'accumule dans les bâtiments.

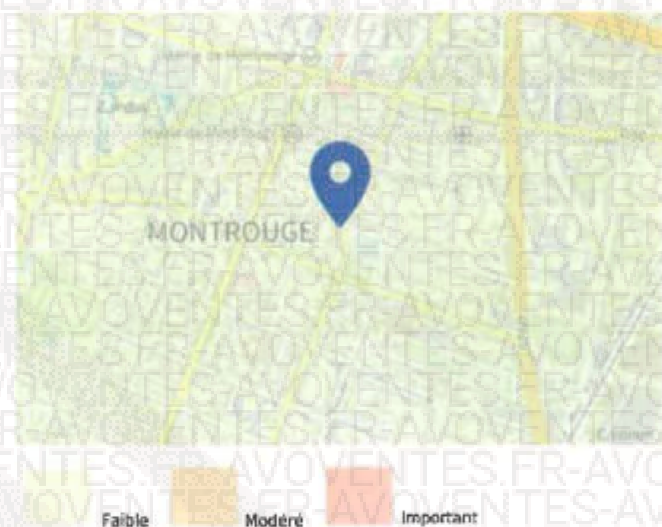

Informations détaillées :

RADON : Potentiel radon faible : recommandations et obligations

Sur l'échelle réglementaire dans votre commune, le potentiel radon est de **1/3**.

Pour votre sécurité, lorsque le potentiel radon est élevé (niveau 3), il existe des recommandations et une obligation d'informer les acquéreurs ou locataires. Vous pouvez les consulter sur cette fiche.

Risque de retrait gonflement des argiles près de chez moi

Risque à mon adresse **MODÉRÉ**

Risque sur la commune **MODÉRÉ**

Les sols qui contiennent de l'argile gonflent en présence d'eau (saison des pluies) et se tassent en saison sèche. Ces mouvements de gonflement et de rétraction du sol peuvent endommager les bâtiments (fissuration). Les maisons individuelles qui n'ont pas été conçues pour résister aux mouvements des sols argileux peuvent être significativement endommagées. C'est pourquoi le phénomène de retrait et de gonflement des argiles est considéré comme un risque naturel. Le changement climatique, avec l'aggravation des périodes de sécheresse, augmente ce risque.

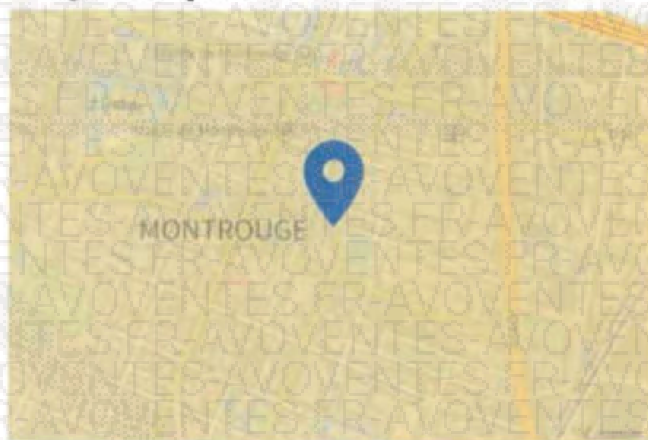

Faible Modéré Important

Informations détaillées :

RGAR : Échelle réglementaire et obligations associées

Sur l'échelle réglementaire, à votre adresse, le risque de gonflement des argiles est de 2/3.

Pour votre sécurité, des obligations en cas de travaux ou de construction sont liées à prévenir le risque.

Risque de mouvements de terrain près de chez moi

1 Mouvements de terrain classés en catastrophe naturelle dans ma commune :

Une CATNAT est une Catastrophe Naturelle, liée à un phénomène ou conjonction de phénomènes dont les effets sont particulièrement dommageables. Lorsqu'une catastrophe naturelle frappe un territoire, on dit que "le territoire est en état de catastrophe naturelle".

Code NOR	Libellé	Début le	Sur le journal officiel du
INTE9900627A	Mouvement de Terrain	25/12/1999	30/12/1999

Risque de mouvements de terrain près de chez moi

Risque à mon adresse **EXISTANT**

Risque sur la commune **EXISTANT**

Les mouvements de terrain regroupent un ensemble de déplacements, plus ou moins brutaux, du sol ou du sous-sol.

Les volumes en jeu peuvent aller de quelques mètres cubes à plusieurs millions de mètres cubes.

Les déplacements peuvent être lents (quelques millimètres par an) à très rapides (quelques centaines de mètres par jour).

Généralement, les mouvements de terrain mobilisant un volume important sont peu rapides. Ces phénomènes sont souvent très destructeurs, car les aménagements humains y sont très sensibles et les dommages aux biens sont considérables et souvent irréversibles.

Pour les départements 78, 91, 95 ainsi que Paris-Petite couronne les données cavités ne sont pas présentées sur le portail Géorisques. Nous vous invitons, si vous souhaitez plus d'information pour ces zones géographiques, à consulter les sites suivants :

- Paris petite couronne : <https://www.paris.fr/pages/tout-savoir-sur-les-sous-sols-2317>
- Départements 78,91,95 : www.jgc-versailles.fr/

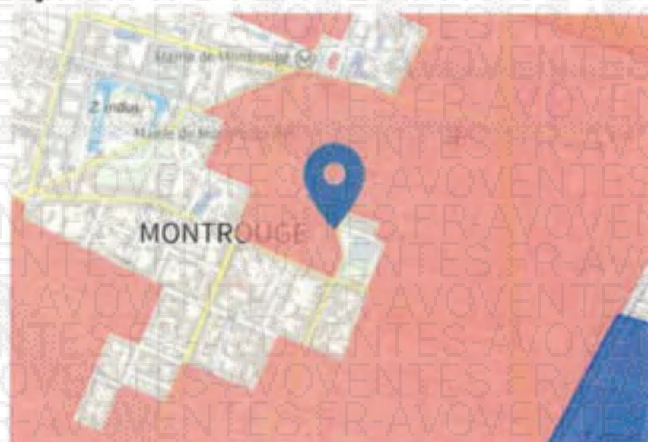

Les types de risques mouvements de terrain à mon adresse:

- Affaissements et effondrements d'origine anthropique (anciennes carrières souterraines, hors mines) : Cavités souterraines formées naturellement, générant des vides dont les toits sont susceptibles de rompre subitement

Informations détaillées :

PPRN : R111.3 sur la commune Montrouge

Le plan de prévention des risques naturels (PPRN) de type Mouvements de terrain nommé R111.3 sur la commune Montrouge a été approuvé et affecte votre bien.

Date de prescription : 31/07/1984

Date d'approbation : 19/12/1985

Le PPR couvre les aléas suivant :

Mouvement de terrain

Affaissements et effondrements d'origine anthropique (anciennes carrières souterraines, hors mines)

Le plan de prévention des risques est un document réalisé par l'État qui interdit de construire dans les zones les plus exposées et encadre les constructions dans les autres zones exposées.

Vous êtes concernés par un plan de zonage du PPR :

- Interdiction : Zone d'anciennes carrières

[ZREG0000000001; typeReg: 03]

Pour avoir tous les détails sur votre PPR, vous pouvez consulter le site de votre préfecture.

DDRM : DDRM92

Dans son Dossier Départemental des Risques Majeurs (DDRM), la préfecture a classé votre commune à risque pour les aléas et sous aléas :

Mouvement de terrain

Affaissements et effondrements d'origine anthropique (anciennes carrières souterraines, hors mines)

Risque de séisme près de chez moi

Risque à mon adresse **FAIBLE**

Risque sur la commune **FAIBLE**

Les tremblements de terre naissent généralement dans les profondeurs de l'écorce terrestre et causent des secousses plus ou moins violentes à la surface du sol. Généralement engendrés par la reprise d'un mouvement tectonique le long d'une faille, ils peuvent avoir pour conséquence d'autres phénomènes : mouvements de terrain, raz de marée, liquéfaction des sols (perte de portance), effet hydrologique.

Certains sites, en fonction de leur relief et de la nature du sol, peuvent amplifier les mouvements créés par le séisme. On parle alors d'effet de site. On caractérise un séisme par sa magnitude (énergie libérée) et son intensité (effets observés ou ressentis par l'homme, ampleurs des dégâts aux constructions).

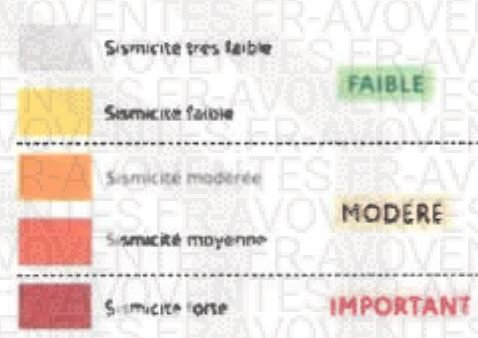
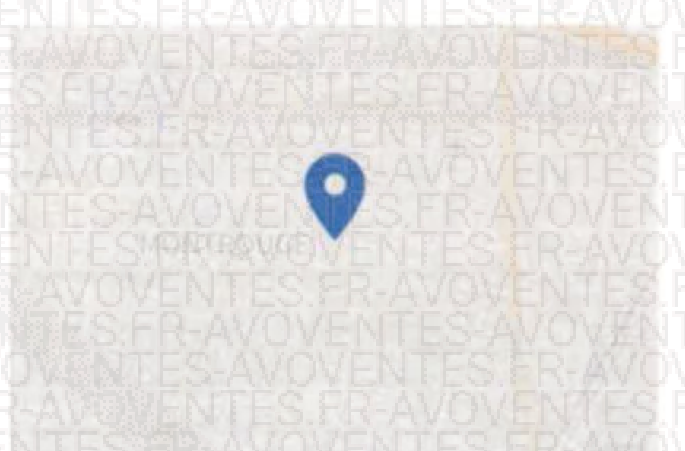

Informations détaillées :

SÉISME : Échelle réglementaire et obligations associées

Sur l'échelle réglementaire, à votre adresse, le risque sismique est de 1/5.

Pour votre sécurité, à partir d'un risque de niveau 2, des obligations en cas de travaux ou de construction sont liées à prévenir votre risque sismique. Vous pouvez les consulter sur cette fiche.

4 Risques naturels identifiés :



SÉISME

à mon adresse :

FAIBLE

sur ma commune :

FAIBLE



MOUVEMENTS DE TERRAIN

à mon adresse :

EXISTANT

sur ma commune :

EXISTANT



RETRAIT GONFLEMENT DES
ARGILES

à mon adresse :

MODÉRÉ

sur ma commune :

MODÉRÉ



RADON

à mon adresse :

FAIBLE

sur ma commune :

FAIBLE

2 Risques technologiques identifiés :



CANALISATIONS DE TRANSPORT
DE MATIÈRES DANGEREUSES

à mon adresse :

NON CONCERNÉ

sur ma commune :

CONCERNÉ



POLLUTION DES SOLS

à mon adresse :

CONCERNÉ

sur ma commune :

CONCERNÉ

GÉORISQUES

Rapport de risques

📍 Adresse recherchée :

92 Avenue Henri Ginoux,
92120 Montrouge

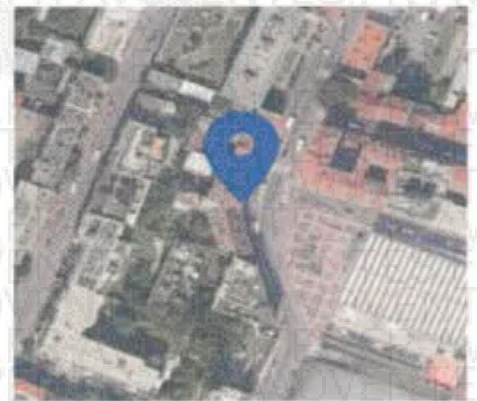

Ce rapport de risques est délivré à titre informatif.
Il a pour but de vous montrer une vision simplifiée des risques naturels et technologiques situés près de chez vous.

Vous pouvez consulter nos conditions d'utilisation sur :
georisques.gouv.fr/cgu